

RECOMMANDATIONS IMPORTANTES A LIRE POUR OBTENIR LES REMBOURSEMENTS ET EVITER LES REJETS

Conditions générales :

Le cadre réservé à l'adhérent doit être dûment renseigné.

Le cadre réservé au médecin doit être renseigné par le praticien lui-même notamment la nature de la maladie.

La validité de la feuille de soins est limitée à 3 mois à compter de la première consultation.

L'entente préalable est exigée pour toute hospitalisation médicale, chirurgicale, soins dentaires spéciaux, extractions multiples, parodontie orthodontie, prothèses dentaires, prothèses auditives ou orthopédiques ainsi que pour tous les actes effectués en série.

En cas d'accident, une déclaration précisant les causes et circonstances de l'accident est à joindre à la feuille de soins.

Pharmacie :

Les vignettes des médicaments doivent être obligatoirement jointes aux ordonnances.

Pour les médicaments sans vignettes une facture de la pharmacie doit être jointe.

Diagnostic et Biologie :

La facture ainsi qu'une copie des résultats des analyses ou du compte rendu (sous pli confidentiel) doivent être jointes à l'ordonnance médicale pour toute demande de remboursement.

Un pli confidentiel du médecin prescripteur des analyses ou radios peut être demandé par le médecin conseil de la mutuelle.

Optique :

L'ordonnance du médecin prescripteur et la facture de l'opticien sont à joindre à la feuille de soins.

Rééducation :

L'entente préalable renseignée par le médecin prescripteur est exigée avant le début des séances de rééducations.

Pour le remboursement, la facture et le calendrier des séances effectuées sont à joindre à la feuille de soins.

Dentaire :

En cas de prothèses ou de traitement canalaires, l'accord préalable renseigné sur la feuille de soins est obligatoire avant le début de traitement.

La facture doit être jointe à la feuille de soins pour toute demande de remboursement.

La radio-après soins est obligatoire en cas de prothèses ou de traitement canalaires.

Maladie et Affection Longue Durée ALD et ALC :

La déclaration de maladie chronique doit être renseignée par le médecin prescripteur et renouvelée tous les 6 mois.

Adresses Mails utiles

Réclamation : contact@mupras.com
Prise en charge : pec@mupras.com
Adhésion et changement de statut : adhesion@mupras.com

La MUPRAS garantit le respect de la loi n° 09-08 relative à la protection des personnes physiques à l'égard du traitement des données à caractère personnel.

MUPRAS : Centre Allal Ben Abdellah - 6ème Etage Angle Rue Mohamed Fakir et Rue Allal Ben Abdellah - Quartier de l'Horloge Casablanca 20000 - Tél. : 05 22 20 45 45 (LG) - Fax : 05 22 22 78 18 - www.mupras.com



Déclaration de Maladie : N° P19- 0014265

☒ **Maladie**

☐ **Dentaire**

☐ **Optique**

☐ **Autres**

Cadre réservé à l'adhérent (e)

Matricule : 3011 Société :

☐ Actif

☒ Pensionné(e)

☐ Autre :

Nom & Prénom : BENJABOUR Mustapha Date de naissance : 01-01-45

Adresse : NARJIS I Imb D AP 7 WATIK Berrechid

Tél. : Total des frais engagés : 1356,60 Dhs

Cadre réservé au Médecin

Cachet du médecin : 

Date de consultation : 2/04/2020

Nom et prénom du malade : BENJABOUR Mustapha Age : 75

Lien de parenté :

☒ Lui-même

☐ Conjoint

☐ Enfant

Nature de la maladie : péripitotique

En cas d'accident préciser les causes et circonstances :

Dans le cas où la maladie aurait un caractère confidentiel, communiquer les renseignements sous pli confidentiel à l'attention du médecin conseil de la Mutuelle.

J'atteste sur l'honneur l'exactitude des renseignements portés sur la présente déclaration. Je déclare avoir pris connaissance de la clause relative à la protection des données personnelles.

Fait à :

Le : 02/07/20

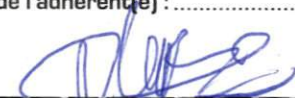
Signature de l'adhérent(e) : 

RELEVÉ DES FRAIS ET HONORAIRES

Dates des Actes	Natures des Actes	Nombre et Coefficient	Montant détaillé des Honoraires	Cachet et signature du Médecin attestant le Paiement des Actes
21/04/20	Contrôle		gratuit	

EXECUTION DES ORDONNANCES

Cachet du Pharmacien ou du Fournisseur	Date	Montant de la Facture
	21.04.20	303.60

ANALYSES - RADIOGRAPHIES

Cachet et signature du Laboratoire et du Radiologue	Date	Désignation des Coefficients	Montant des Honoraires
	17/04/2020		1050,00

AUXILIAIRES MEDICAUX

Cachet et signature du Praticien	Date des Soins	Nombre				Montant détaillé des Honoraires
		AM	PC	IM	IV	

RELEVÉ DES FRAIS ET HONORAIRES

Le praticien est prié de préciser la dent traitée, l'acte pratiqué en indiquant la nature des soins.

Important :

Veuillez joindre les radiographies en cas de prothèses ou de traitement canalaux, ainsi que le bilan de

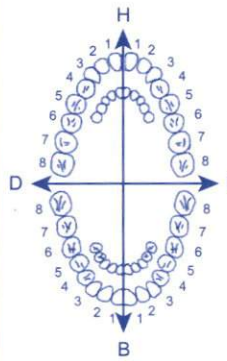
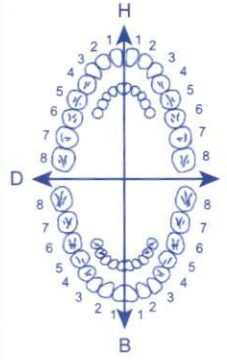
SOINS DENTAIRES	Dents Traitées	Nature des Soins	Coefficient														
				COEFFICIENT DES TRAVAUX													
				MONTANTS DES SOINS													
				DEBUT D'EXECUTION													
				FIN D'EXECUTION													
O.D.F PROTHESES DENTAIRES	DETERMINATION DU COEFFICIENT MASTICATOIRE																
	<table border="1"> <tr> <td colspan="2">H</td> </tr> <tr> <td>25533412</td> <td>21433552</td> </tr> <tr> <td>00000000</td> <td>00000000</td> </tr> <tr> <td>D</td> <td>G</td> </tr> <tr> <td>00000000</td> <td>00000000</td> </tr> <tr> <td>35533411</td> <td>11433553</td> </tr> <tr> <td colspan="2">B</td> </tr> </table>		H		25533412	21433552	00000000	00000000	D	G	00000000	00000000	35533411	11433553	B		COEFFICIENT DES TRAVAUX
	H																
	25533412	21433552															
	00000000	00000000															
	D	G															
	00000000	00000000															
	35533411	11433553															
	B																
	[Création, remont, adjonction] Fonctionnel, Thérapeutique, nécessaire à la profession		MONTANTS DES SOINS														
			DATE DU DEVIS														
		DATE DE L'EXECUTION															

VISA ET CACHET DU PRATICIEN ATTESTANT LE DEVIS

VISA ET CACHET DU PRATICIEN ATTESTANT L'EXECUTION

Dr. KHADRE MOHAMED FOUAD

Cardiologue

Laureat de la faculté de médecine de Casablanca

Ancien Médecin à l'hôpital Cheikh Khalifa de Casablanca

Ancien Médecin praticien à Klinikum Ludenscheid Allemagne

Diplôme en Echocardiographie Doppler de l'université Bordeaux II



د. خضر محمد فؤاد

أخصائي أمراض القلب والأوعية الدموية

خريج كلية الطب بالدار البيضاء

طبيب سابق بمستشفى الشيخ خليفة بالدار البيضاء

طبيب سابق بمستشفى لودنشايد بألمانيا

حاصل على شهادة المخصص بالصدى من جامعة بوردو بفرنسا

Ordonnance

Berrechid, le :

BERRECHID LE 21 Avril 2020

Mr. BENJABOUR MUSTAPHA

1/ REGIME PAUVRE EN SEL

2/ FLUOXET 20MG

1cp/j matin

3/ MONMAG B6

1 GEL/J le soir

4/ ALPRAZ 0,5 MG

1/2 Cp/J le Soir pendant 15 jours
puis 1/4 Cp/J le soir pendant 15 jours
puis 1/4Cp/J 11/2

Traitement pendant : 2 Mois

صيدلية ساري
PHARMACIE SARY
99, Bd Brahim Poudani
BERRECHID
Tél : 05 22 33 61 86

Dr. KHADRE MOHAMED FOUAD
CARDIOLOGUE
11-Bd Mohamed V - Bureau N°16 BERRECHID
Tél: 05 22 33 61 86

Dr. KHADRE MOHAMED FOUAD

Cardiologue

Laureat de la faculté de médecine de Casablanca

Ancien Médecin à l'hôpital Cheikh Khalifa de Casablanca

Ancien Médecin praticien à Klinikum Ludenscheid Allemagne

Diplômé en Echocardiographie Doppler de l'université Bordeaux II



د. خضر محمد فؤاد

أخصائي أمراض القلب والأوعية الدموية

دريج كلية الطب بالدار البيضاء

طبيب سابق بمستشفى الشيخ خليفة بالدار البيضاء

طبيب سابق بمستشفى لودنشايد بألمانيا

حاصل على شهادة الفحص بالصدك من جامعة بوردو بفرنسا

Ordonnance

Berrechid, le :

BERRECHID LE 09 Avril 2020

MR. BENJABOUR MUSTAPHA

Analyses :

NFS-PQ

urée, creat, K+ sans garrot

Glycémie à jeun

HBA1C

ASAT, ALAT

TG, CT, LDL

Acide Urique

TSH us

PSA

**LABORATOIRE
SEKKAT
Réception**

Le.....

**Dr. KHADRE MOHAMED FOUAD
CARDIOLOGUE**
11 - Bd Mohamed V - 1^{er} étage - Bureau N°16 BERRECHID
Tél: 05.22.32.83 03 / 05.22.32.83 33

FLUOXET

Chlorhydrate de fluoxétine.

INDICATIONS THERAPEUTIQUES

Ce médicament est un anti-dépresseur.

Ce médicament est préconisé dans les états dépressifs.

CONTRE-INDICATIONS

Ce médicament NE DOIT PAS ETRE UTILISE dans les cas suivants :

- si vous prenez des IMAO (médicament du système nerveux).
- allergie connue à ce médicament.
- enfants de moins de 15 ans.

EN CAS DE DOUTE IL EST INDISPENSABLE DE DEMANDER L'AVIS DE VOTRE MEDECIN OU DE VOTRE PHARMACIEN.

MISE EN GARDE

Si vous prenez les IMAO, vous devez respecter un délai d'au moins deux semaines avant la prise de FLUOXET et si vous devez prendre des IMAO après un traitement avec le FLUOXET vous devez respecter un délai de cinq semaines entre les deux traitements.

En cas d'essoufflement ou de toux persistante, il faut prévenir votre médecin.

En cas d'éruption cutanée, prévenir immédiatement votre médecin.

PRECAUTIONS D'EMPLOI

Prévenir votre médecin :

- en cas de grossesse.
- en cas de maladie du foie.

L'allaitement est déconseillé pendant le traitement.

EN CAS DE DOUTE NE PAS HESITER DE DEMANDER L'AVIS DE VOTRE MEDECIN OU DE VOTRE PHARMACIEN. AFIN D'EVITER D'EVENUELLES

INTERACTIONS ENTRE PLUSIEURS MEDICAMENTS IL FAUT SIGNALER SYSTEMATIQUEMENT TOUT AUTRE TRAITEMENT EN COURS A VOTRE MEDECIN OU A VOTRE PHARMACIEN. NE JAMAIS LAISSER A LA PORTEE DES ENFANTS.

EFFETS SUR LA CAPACITE DE CONDUIRE DES VEHICULES OU D'UTILISER DES MACHINES

Ce médicament pouvant modifier l'attention et les capacités de réaction, il convient d'en tenir compte en cas de conduite de véhicules ou d'utilisation de machines.

AUTRES EFFETS POSSIBLES DU MEDICAMENT

COMME TOUT PRODUIT ACTIF, CE MEDICAMENT PEUT, CHEZ CERTAINES PERSONNES, ENTRAINER DES EFFETS PLUS OU MOINS GENANTS.

Au cours du traitement il est possible que surviennent des troubles digestifs (nausées, vomissement, bouche sèche) Les éruptions cutanées, des douleurs articulaires, de la fièvre, des troubles du foie, des troubles psychiques, une perte de poids : Prévenez votre médecin.

POSOLOGIE ET MODE D'ADMINISTRATION

La posologie moyenne est de 20 mg/jour soit une gélule par jour. DANS TOUS LES CAS SE CONFORMER STRICTEMENT A L'ORDONNANCE DE MEDECIN.

CONDITION DE DELIVRANCE CE MEDICAMENT EST DELIVRE SUR LA LISTE I (TABLEAU A) SA DELIVRANCE NE PEUT ETRE RENOUVELEE QUE

LE MEDECIN L'A EXPRESSEMENT INDIQUE SUR ORDONNANCE OU SUR PRESENTATION D'UNE NOUVELLE ORDONNANCE.

CE MEDICAMENT VOUS A ETE PERSONNELLEMENT PRESCRIT DANS UNE SITUATION PRECISE. - IL PEUT NE PAS ETRE ADAPTE A UN AUTRE CAS. - NE PAS LE REUTILISER SANS AVIS MEDICAL. - NE PAS LE CONSEILLER A UNE AUTRE PERSONNE.

DUREE DE STABILITE NE PAS DEPASSER LA DATE LIMITE D'UTILISATION INDIQUEE EN CLAIR SUR L'EMBALLAGE.

A conserver entre 15°C et 30°C.

PRESENTATION

FLUOXET 20 mg, gélules
Boîte de 10, 20 et 30 gélules
LISTE I (TABLEAU A)

IMPRIMERIE 07/16 N°

LOT
EXP
PPV

180.00

111504
09 2020
180.00

MONMAG B6

PROPRIETES :

Le **magnésium** est un **minéral essentiel** au bon fonctionnement de l'organisme humain. Il participe à plus de 300 réactions métaboliques dans le corps. Il agit en association étroite avec le sodium, le potassium et le calcium, avec lesquels il doit rester en équilibre dans l'organisme. Environ la moitié du magnésium corporel se trouve dans les os et les dents, tandis que le reste est localisé dans les muscles, le foie et d'autres tissus mous. Il est éliminé par les reins.

Vitamine B6 joue un rôle de cofacteur dans un grand nombre de processus reliés au métabolisme des acides aminés et des protéines. Elle joue un rôle crucial dans la synthèse de certains anticorps, de l'hémoglobine et de certains neurotransmetteurs comme la sérotonine, la mélatonine, la dopamine et l'acide gamma-aminobutyrique. Elle joue, à ce titre, un rôle important dans le maintien de l'équilibre psychique. Elle contribue à la bonne absorption de la vitamine B12 par l'organisme et à la production d'acide chlorhydrique.

Monmag est riche en magnésium et vitamine B6 qui contribuent à réduire la fatigue et participent au fonctionnement normal du système nerveux.

Le magnésium joue un rôle dans le processus de division cellulaire, et contribue au maintien d'une ossature et une dentition normale.

La vitamine B6 participe au métabolisme normal des protéines

Utilisations :

MonMag est recommandé dans : l'anxiété, la nervosité, le stress, troubles du sommeil, fatigue et certains déséquilibres émotionnels légers.

Chez le sportif le magnésium corrige ou prévient les troubles musculaires, notamment les crampes et les courbatures

COMPOSITION (en mg par gélule de 600 mg)

Ingrédient	En mg par gélule de (600 mg)
Oxyde de magnésium	510,00 mg
Vit B6	2,00 mg
Stéarate de magnésium	3,00 mg
Maltodextrine	85,00 mg

	Teneur/gél	%AJR Total pour 1 gél
Magnésium	300 mg	100 %
Vit B6	2 mg	100 %

Gélules en gélatine bovine halal

POSOLOGIE ET VOIE D'ADMINISTRATION :

1 gélule par jour, à prendre avant le repas avec un grand verre d'eau

PRECAUTION D'EMPLOI :

- Tenir hors de portée des enfants.
- Ne pas dépasser la dose journalière indiquée.
- Eviter la consommation concomitante de thé ou du café.
- Ce complément alimentaire doit être pris dans le cadre d'une alimentation variée et équilibrée et d'un mode de vie sain.

CONDITIONS DE STOCKAGE :

A l'abri de l'humidité, dans un endroit ne dépassant pas la température moyenne de 25°C.

PRESENTATION :

Pilulier de 30 gélules

Poids net : 22 gr

Complément alimentaire n°e

LOT : 2428

EXP. : 03/23

PPC : 87,90 DH



ALPRAZ 0.5 mg et 1 mg

Comprimés sécables

Veillez lire attentivement l'intégralité de cette notice avant de prendre ce médicament.

- Gardez cette notice, vous pourriez avoir besoin de la relire.
- Si vous avez toute autre question, si vous avez un doute, demandez plus d'information à votre médecin ou à votre pharmacien.
- Ce médicament vous a été personnellement prescrit. Ne le donnez jamais à quelqu'un d'autre, même en cas de symptômes identiques, cela pourrait lui être nocif.
- Si l'un des effets indésirables devient grave ou si vous remarquez un effet indésirable non mentionné dans cette notice, parlez-en à votre médecin ou à votre pharmacien.

Dans cette notice :

1. QU'EST-CE QUE ALPRAZ, comprimé sécable ET DANS QUELS CAS EST-IL UTILISE ?
2. QUELLES SONT LES INFORMATIONS A CONNAITRE AVANT DE PRENDRE ALPRAZ, comprimé sécable ?
3. COMMENT PRENDRE ALPRAZ, comprimé sécable ?
4. QUELS SONT LES EFFETS INDESIRABLES EVENTUELS ?
5. COMMENT CONSERVER ALPRAZ, comprimé sécable ?
6. INFORMATIONS SUPPLEMENTAIRES

1. QU'EST-CE QUE ALPRAZ, comprimé sécable ET DANS QUELS CAS EST-IL UTILISE ?

Classe pharmacothérapeutique **ANXIOLYTIQUE**

Ce médicament appartient à la classe des benzodiazépines.

Indications thérapeutiques

Ce médicament est préconisé dans le traitement de l'anxiété lorsque celle-ci s'accompagne de troubles gênants, ou en prévention et/ou traitement des manifestations liées à un sevrage alcoolique.

2. QUELLES SONT LES INFORMATIONS A CONNAITRE AVANT DE PRENDRE ALPRAZ, comprimé sécable ?

Contre-indications

Si votre médecin vous a informé(e) d'une intolérance au sucre, contactez le avant de prendre ce médicament.

Ne prenez jamais ALPRAZ, comprimé sécable dans les cas suivants :

- allergie connue à cette classe de produits ou à l'un des composants du médicament,
- insuffisance respiratoire grave,
- syndrome d'apnée du sommeil (pauses respiratoires pendant le sommeil),
- insuffisance hépatique grave,
- myasthénie (maladie caractérisée par une tendance excessive à la fatigue musculaire).

En cas de doute, il est indispensable de demander l'avis de votre médecin ou de votre pharmacien.

Précautions d'emploi et Mises en garde spéciales

Ce traitement médicamenteux ne peut à lui seul résoudre les difficultés liées à une anxiété. Il convient de demander conseil à votre médecin. Il vous indiquera les conduites pouvant aider à la lutte contre l'anxiété.

Mises en garde

Si une perte d'efficacité survient lors de l'utilisation répétée du médicament, n'augmentez pas la dose.

Risque de DÉPENDANCE : ce traitement peut entraîner, surtout en cas d'utilisation prolongée, un état de dépendance physique et psychique. Divers facteurs semblent favoriser la survenue de la dépendance :

- durée du traitement,
- dose,
- antécédents d'autres dépendances médicamenteuses ou non, y compris alcoolique.

La dépendance peut survenir même en l'absence de ces facteurs favorisants.

Pour plus d'information, parlez-en à votre médecin ou à votre pharmacien.

Arrêter BRUTALEMENT ce traitement peut provoquer l'apparition d'un phénomène de SEVRAGE. Celui-ci se caractérise l'apparition, en quelques heures ou quelques jours, de signes tels que anxiété importante, insomnie, douleurs musculaires.

mais on peut observer également une agitation, une irritabilité, des maux de tête; un engourdissement ou des picotements des extrémités, une sensibilité anormale au bruit, à la lumière ou aux contacts physiques, etc...

Les modalités de l'arrêt du traitement doivent être définies avec votre médecin.

La diminution très PROGRESSIVE des doses et l'espacement des prises représentent la meilleure prévention de ce phénomène de sevrage. Cette période sera d'autant plus longue que le traitement aura été prolongé.

Malgré la décroissance progressive des doses, un phénomène de REBOND sans gravité peut se produire, avec réapparition TRANSITOIRE des symptômes (anxiété) qui avaient justifié la mise en route du traitement.

Des troubles de mémoire ainsi que des altérations des fonctions psychomotrices sont susceptibles d'apparaître dans les heures qui suivent la prise du médicament. Chez certains sujets, ce médicament peut provoquer des réactions contraires à l'effet recherché : insomnie, cauchemars, agitation, nervosité, euphorie ou irritabilité, tension, modifications de la conscience, voire des comportements potentiellement dangereux (agressivité envers soi-même ou son entourage, ainsi que des troubles du comportement et des actes automatiques).

Si une ou plusieurs de ces réactions surviennent, contactez le plus rapidement possible votre médecin.

Les benzodiazépines et produits apparentés doivent être utilisés avec prudence chez le sujet âgé, en raison du risque de somnolence et/ou de relâchement musculaire qui peuvent favoriser les chutes, avec des conséquences souvent graves dans cette population.

En raison de la présence de lactose, ce médicament ne doit pas être utilisé en cas de galactosémie, de syndrome de malabsorption du glucose ou du galactose ou de déficit en lactase (maladies métaboliques rares).

Précautions d'emploi

LOT 192265 1
EXP 10 2022
PPV 35,70 35,70

Chez le sujet p
il ne doit pas être
la dépression
complexe avec p
du risque suicid
La prise d'al
déconseillée
traitement.
En cas de do
demander l'av
de votre pharm
Interactions av
Si vous prenez
un autre méd
médicament d
parlez-en à vo
pharmacien.
Utilisation pe
l'allaitement

Grossesse
Ce médicament
grossesse que
médecin. Si v
êtes enceinte,
lui seul peut j
poursuivre le tr
Demandez con
votre pharmaci
médicament.

Allaitement
Ce médicament
en conséquences
Demandez con
votre pharmaci
médicament.

Effets sur l'a
véhicules ou à
L'attention est
et la baisse de
l'emploi de ce m
L'association a
sédatifs ou hyp
avec l'alcool, e
conduite autor
machines.
Si la durée de s
risque d'altéra
encore accru.

Liste des exc
mo

ENT
séc
l'adu

PHARMACIE SARY - Berrechid

ZAKIA TERRAB

0522336186

99, Bd Brahim Roudani, BERRECHID



Facture N° 20200422-472

Date de vente : 21/04/2020
Médecin traitant :

BENJABOUR MUSTAPHA

Maroc

Produit	Qté.	P.U	TVA	Total
ALPRAZ CO 0.5MG B28 COMP	1	35,70	TVA (7.00%)	35,70
MONMAG B6 GELULES	1	87,90	TVA (20.00%)	87,90
FLUOXET CO 20MG B30 COMP GM	1	180,00	TVA (7.00%)	180,00

Total HT	274,84 DHS
TVA	28,76 DHS
Total	303,60 DHS

Arrêté la présente facture à la somme de : trois cent trois DHS et soixante centimes

صيدلية صاري
PHARMACIE SARY
99, Bd Brahim Roudani
BERRECHID
Tél : 05 22 33 61 86

IF : 40174610 TP : 40745479 RC : 13204 ICE : 000425386000057
Tel : 0522336186

Adresse : 99, Bd Brahim Roudani, BERRECHID

Laboratoire Sekkat d'analyses médicales

Docteur Mohamed Sekkat
Médecin Biologiste en analyses médicales

Adresse : N°12 Lot. El Yousser II, intersection rue Mohamed V et rue
Moqawama, à coté de BMCE bank, Berrechid
Tél. : 05 22 51 77 81 / Email : laboratoiresekkat@gmail.com
Urgences : 06 25 63 42 71

Biochimie - Hématologie - Virologie - Bactériologie - Parasitologie - Mycologie -
Immunologie - Hormonologie - Toxicologie - Biologie de la reproduction

Facture

N° facture : 20-2658

Patient : Mr BENJABOUR Mustapha

Edité le : 18/04/2020

Date prélèvement : 17/04/2020

Analyses	Valeur en B	Montant
NUMERATION FORMULE SANGUINE AVEC PLAQUETTES	80	80,00
Glycémie à jeun	30	30,00
Urée	30	30,00
Créatinine	30	30,00
Acide Urique	30	30,00
ASAT (Aspartate Aminotransférase)	50	50,00
ALAT (Alanine Aminotransférase)	50	50,00
Triglycérides	60	60,00
Cholestérol Total	30	30,00
LDL-Cholestérol	50	50,00
Potassium	30	30,00
Hémoglobine glyquée	100	100,00
Antigène spécifique de la prostate	300	300,00
TSH-us : Thyroestimuline-Hormone	250	250,00
Total B	1120	1 120,00
APB	1,0	0,00
Majoration de garde		
Total		1 050,00

Arrêtée la présente facture à la somme de : Mille cinquante dirhams***

LABORATOIRE
SEKKAT
Réception
Le



LABORATOIRE SEKKAT D'ANALYSES MEDICALES

مختبر سقاط للتحاليل الطبية

ΕΞΤ.Θ.Ο ΟΥΖ.Ε ΗΞΤ.Λ.ΗΞΗ ΔΕΞΘΘΞΞ.

Biochimie – Hématologie – Virologie – Bactériologie – Parasitologie – Mycologie –
Immunologie – Hormonologie – Toxicologie – Biologie de la reproduction

Dr. Mohamed SEKKAT
Médecin Biologiste

Pvt du: 17/04/2020

Mr BENJABOUR Mustapha

Edition du : 18/04/2020

Né(e) le : 01/01/1945

Dossier N° : 10A04389015



Page : 1/4

HEMATOLOGIE (BC5380)

Valeurs Usuelles

Antériorité

NUMERATION FORMULE SANGUINE AVEC PLAQUETTES

HEMATIES	:	5,44 M/mm ³	(4,2 - 5,7)
Hémoglobine	:	14,9 g/dL	(14 - 17)
Hématocrite	:	46,6 %	(40 - 52)
VGM	:	86 fL	(80 - 100)
TCMH	:	27 pg	(27 - 32)
CCMH	:	32 %	(30 - 35)
LEUCOCYTES	:	6650 /mm ³	(4000 - 10000)
FORMULE LEUCOCYTAIRE :			
Polynucléaires Neutrophiles	:	48,4 % Soit 3219/mm ³	(2000 - 7500)
Lymphocytes	:	38,3 % Soit 2547/mm ³	(1500 - 4000)
Monocytes	:	7,9 % Soit 525/mm ³	(200 - 800)
Polynucléaires Eosinophiles	:	4,9 % Soit 325,85/mm ³	(100 - 400)
Polynucléaires Basophiles	:	0,5 % Soit 33,25/mm ³	(Inférieur à 150)
PLAQUETTES	:	173 000 /mm ³	(150000 - 400000)
VMP	:	9,30 fl	(6,5 - 12)

LABORATOIRE SEKKAT
D'Analyses Médicales
Dr. SEKKAT Med
EL Yousser II N° 12 Berrechid



LABORATOIRE SEKKAT D'ANALYSES MEDICALES

مختبر سقاط للتحاليل الطبية

ΕΧΤ.Θ.Ο ΟΖΖ.Ε ΝΕΤ.Α.ΝΕΝ.ΕΕΞΘΘΣΣ.

Dr. Mohamed SEKKAT
Médecin Biologiste

Biochimie – Hématologie – Virologie – Bactériologie – Parasitologie – Mycologie –
Immunologie – Hormonologie – Toxicologie – Biologie de la reproduction

Pvt du: 17/04/2020
Edition du: 18/04/2020
Dossier N°: 10A04389015

Mr BENJABOUR Mustapha

Né(e) le : 01/01/1945



Page: 2/4

BIOCHIMIE (BECKMAN COULTER AU 480)

			Valeurs Usuelles	Antériorité
Glycémie à jeun (Technique: HK G6P-DH)	:	1,06 g/L 5,88 mmol/L	(0,7 - 1,1) (3,89 - 6,11)	
Urée (Technique: Uréase/GLDH)	:	0,29 g/L 4,83 mmol/L	(0,18 - 0,5) (3 - 8,34)	
Créatinine (Technique: Enzymatique)	:	9,20 mg/L 81 µmol/L	(6 - 12) (53 - 106)	
Acide Urique (Technique: Uricase/POD)	:	72 mg/L 428,4 µmol/L	(35 - 70) (208 - 416)	
ASAT (Aspartate Aminotransférase) (Technique: IFCC Pyridoxal Phosphate)	:	30 UI/L	(7 - 40)	
ALAT (Alanine Aminotransférase) (Technique: IFCC Pyridoxal Phosphate)	:	46 UI/L	(7 - 40)	
Triglycérides (Technique: GPO-POD)	:	0,92 g/l 1,05 mmol/l	(0,5 - 1,5) (0,57 - 1,7)	
Cholestérol Total (Technique: CHO-POD)	:	1,95 g/L 5,03 mmol/L	(1,55 - 2) (4 - 5,16)	
LDL-Cholestérol	:	1,20 g/l 3,10 mmol/l	(Inférieur à 1,6) (Inférieur à 4,13)	

IONOGRAMME (BECKMAN COULTER AU 480)

			Valeurs Usuelles	Antériorité
Potassium	:	4,76 mEq/l	(3,5 - 5,5)	

LABORATOIRE SEKKAT
D'Analyses Médicales
Dr. SEKKAT Med
Lot EL Youssef II N° 12 Berrechid

N°12 Lot. El Youssef II, intersection rue Mohamed V et rue Mouqawama, à côté de BMCE bank, BERRECHID

☎ 05.22.51.77.81 . E-mail: laboratoiresekkat@gmail.com

Urgences: 06.25.63.42.71



LABORATOIRE SEKKAT D'ANALYSES MEDICALES

مختبر سقاط للتحاليل الطبية

ΓΧΤ.Θ.Ο ΟΖΖ.Ε ΗΞΤ.Λ.ΗΞΗ.ΕΕΞΘΘΞΞ.

Dr. Mohamed SEKKAT
Médecin Biologiste

Biochimie – Hématologie – Virologie – Bactériologie – Parasitologie – Mycologie –
Immunologie – Hormonologie – Toxicologie – Biologie de la reproduction

Pvt du: 17/04/2020

Mr BENJABOUR Mustapha

Edition du : 18/04/2020

Né(e) le : 01/01/1945

Dossier N° : 10A04389015



Page : 3/4

HEMATOLOGIE (BIORAD / D-10)

HÉMOGLOBINE GLYCOSYLÉE : :

5,80 %

Valeurs Usuelles

Antériorité

(Inférieur à 6,4)

N.B : Situations qui surestiment le dosage de l'HbA1c :

- hypertriglycémie, - insuffisance rénale/hyperurémie (Hb carbamylée),
- déficit en fer, vitamine b12, folates, - splénectomie, - abus d'opiacés, d'alcool ou d'acide acétylsalicylique,
- hyperbilirubinémie, - présence d'hémoglobine fœtale (Hbf), - ethnie (Africain/Africain-Américain).

Les situations qui sous-estiment le dosage de l'HbA1c :

- vitamines C et E, - maladie hépatique chronique, - hémodialyse, - hémolyse,
- transfusion sanguine, - présence d'HbS et C, - splénomégalie, - médicament...

MARQUEURS TUMORAUX

Valeurs Usuelles

Antériorité

Antigène spécifique de la prostate

Chimiluminescence (ACCESS II)

PSA totale

: 3,73 ng/ml

Interprétation :

Age :

< 40 : < 1.4 ng/ml

40 - 50 : < 2.0 ng/ml

50 - 60 : < 3.1 ng/ml

60 - 70 : < 4.1 ng/ml

> 70 : < 4.4 ng/ml

LABORATOIRE SEKKAT

D'Analyses Médicales

Dr. SEKKAT Med

Lot EL. Yousser II N° 12 Berrechid



LABORATOIRE SEKKAT D'ANALYSES MEDICALES

مختبر سقاط للتحاليل الطبية

ΕΧΤ.Θ.Ο ΟΖΖ.Ε ΗΣΤ.Λ.ΗΣΗ.ΕΕΞΘΘΣΣ.

Dr. Mohamed SEKKAT
Médecin Biologiste

Biochimie – Hématologie – Virologie – Bactériologie – Parasitologie – Mycologie –
Immunologie – Hormonologie – Toxicologie – Biologie de la reproduction

Pvt du: 17/04/2020

Mr BENJABOUR Mustapha

Edition du : 18/04/2020

Né(e) le : 01/01/1945

Dossier N° : 10A04389015



Page : 4/4

HORMONOLOGIE (ACCESS II)

Valeurs Usuelles

Antériorité

TSH-us : Thyroestimuline-Hormone : 1,187 μ UI/ml

Interprétation:

Adultes : 0.27 - 4.9
0 - 3 jours : 5.17 - 14.6
4 - 20 jours : 0.43 - 16.1
2 - 12 mois : 0.62 - 8.05
2 - 6 Ans : 0.54 - 4.53
7 - 11 Ans : 0.66 - 4.14

LABORATOIRE SEKKAT

D'Analyses Médicales

Dr. SEKKAT Med

Lot EL Youssef II N° 12 Berrechid

Rapport de patient

Bio-Rad
D-10
N° Série: #DJ7L637204
Id. de l'échantillon : 1170420015
Date d'injection : 17/04/2020 13:35
N° d'injection : 7
N° de portoir : ---

DATE : 17/04/2020
HEURE : 15:12
Version Logiciel : 4.30-2
Méthode : HbA1c
Position du portoir : 7

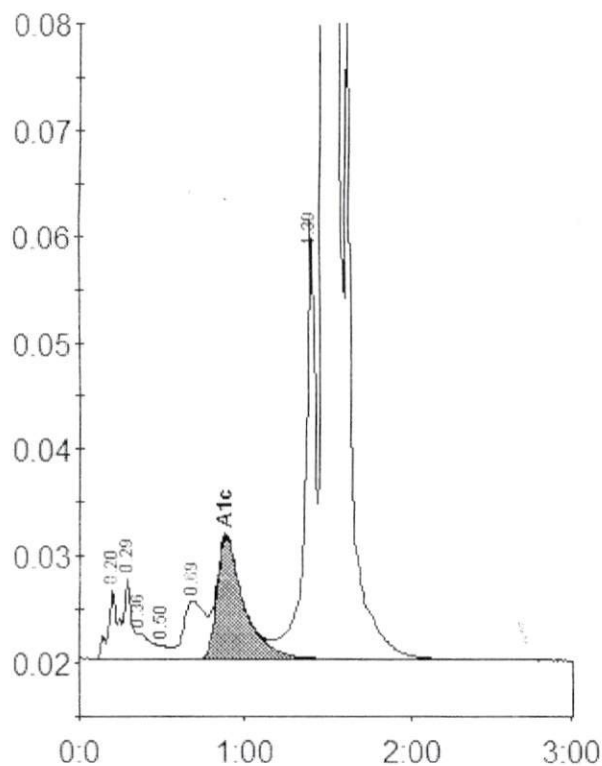

Table des pics - ID : 1170420015

Pic	Tps.Ret	Hauteur	Aire	% Aire
A1a	0.20	6454	27368	0.9
A1b	0.29	7758	22538	0.8
Unknown	0.36	2299	14909	0.5
F	0.50	1154	4928	0.2
LA1c/CHb-1	0.69	5381	49324	1.7
A1c	0.89	11469	127541	5.8
P3	1.39	41103	175074	6.0
A0	1.47	703441	2518045	85.7
Aire totale :				2939727

Concentration :	%
A1c	5.8