

RECOMMANDATIONS IMPORTANTES A LIRE POUR OBTENIR LES REMBOURSEMENTS ET EVITER LES REJETS

Conditions générales :

Le cadre réservé à l'adhérent doit être dûment renseigné.
Le cadre réservé au médecin doit être renseigné par le praticien lui-même notamment la nature de la maladie.
La validité de la feuille de soins est limitée à 3 mois à compter de la première consultation.
L'entente préalable est exigée pour toute hospitalisation médicale, chirurgicale, soins dentaires spéciaux, extractions multiples, parodontie orthodontie, prothèses dentaires, prothèses auditives ou orthopédiques ainsi que pour tous les actes effectués en série.
En cas d'accident, une déclaration précisant les causes et circonstances de l'accident est à joindre à la feuille de soins.

Pharmacie :

Les vignettes des médicaments doivent être obligatoirement jointes aux ordonnances.
Pour les médicaments sans vignettes une facture de la pharmacie doit être jointe.

Biologie et Biologie :

La facture ainsi qu'une copie des résultats des analyses ou du compte rendu (sous pli confidentiel) doivent être jointes à l'ordonnance médicale pour toute demande de remboursement.
Un pli confidentiel du médecin prescripteur des analyses ou radios peut être demandé par le médecin conseil de la mutuelle.

Optique :

L'ordonnance du médecin prescripteur et la facture de l'opticien sont à joindre à la feuille de soins.

Éducation :

L'entente préalable renseignée par le médecin prescripteur est exigée avant le début des séances de rééducations.
Pour le remboursement, la facture et le calendrier des séances effectuées sont à joindre à la feuille de soins.

Dentaire :

En cas de prothèses ou de traitement canalaires, l'accord préalable renseigné sur la feuille de soins est obligatoire avant le début de traitement.
La facture doit être jointe à la feuille de soins pour toute demande de remboursement.
La radio-après soins est obligatoire en cas de prothèses ou de traitement canalaires.

Maladie et Affection Longue Durée ALD et ALC :

La déclaration de maladie chronique doit être renseignée par le médecin prescripteur et renouvelée tous les 6 mois.

Adresses Mails utiles

Réclamation : contact@mupras.com
Prise en charge : pec@mupras.com
Adhésion et changement de statut : adhesion@mupras.com

MUPRAS garantit le respect de la loi n° 09-08 relative à la protection des personnes physiques à l'égard du traitement des données à caractère personnel.

MUPRAS : Centre Allal Ben Abdellah - 6ème Etage Angle Rue Mohamed Fakir et Rue Allal Ben Abdellah - Quartier de l'Horloge Casablanca 20000 - Tél. : 05 22 20 45 45 (LG) - Fax : 05 22 22 78 18 - www.mupras.com



Déclaration de Maladie

N° P19- 0040521

ND = 31453

☒ Maladie

☐ Dentaire

☐ Optique

☐ Autres

Cadre réservé à l'adhérent (e)

Matricule : 343 Société : RAM

☐ Actif ☒ Pensionné(e) ☐ Autre :

Nom & Prénom : ARIF MOHAMED

Date de naissance : 01/01/40

Adresse : 157, Rue MIMOSAS - MAYERBAHA - Casablanca

Tél. : 0663254631 Total des frais engagés : Dhs

Cadre réservé au Médecin

Cachet du médecin :

Date de consultation : 01/05/2020

Nom et prénom du malade : ARIF Mohamed Age : 01/01/40

Lien de parenté : ☒ Lui-même ☐ Conjoint ☐ Enfant

Nature de la maladie : H.T.A + ACFA

En cas d'accident préciser les causes et circonstances :

Dans le cas où la maladie aurait un caractère confidentiel, communiquer les renseignements sous pli confidentiel à l'attention du médecin conseil de la Mutuelle.

J'atteste sur l'honneur l'exactitude des renseignements portés sur la présente déclaration. Je déclare avoir pris connaissance de la clause relative à la protection des données personnelles.

Fait à : Casablanca Le : 01/05/2020

Signature de l'adhérent(e) :

RELEVÉ DES FRAIS ET HONORAIRES

Dates des Actes	Natures des Actes	Nombre et Coefficient	Montant détaillé des Honoraires	Cachet et signature du Médecin attestant le Paiement des Actes
1/5/20	ECG RS	2	300,0	

EXECUTION DES ORDONNANCES

Cachet du Pharmacien ou du Fournisseur	Date	Montant de la Facture
Mme LAMNIAI Pharmacie de l'Agopozdane 2 bis, Bd. Sidi Abderrahmane Tél: 29.06.36 - Casablanca	01/05/2020	5827,50

ANALYSES - RADIOGRAPHIES

Cachet et signature du Laboratoire et du Radiologue	Date	Désignation des Coefficients	Montant des Honoraires
	1/5/20	ECHOPPE en Digne Z 165 BATHOU	1000,00 1726,85

AUXILIAIRES MEDICAUX

Cachet et signature du Praticien	Date des Soins	Nombre				Montant détaillé des Honoraires
		AM	PC	IM	IV	

RELEVÉ DES FRAIS ET HONORAIRES

Le praticien est prié de préciser la dent traitée, l'acte pratiqué en indiquant la nature des soins.

Important :

Veillez joindre les radiographies en cas de prothèses ou de traitement canaux, ainsi que le bilan

SOINS DENTAIRES	Dents Traitées	Nature des Soins	Coefficient
O.D.F PROTHESES DENTAIRES	DETERMINATION DU CCEFFICIENT MASTICATOIRE H 25533412 21433552 00000000 00000000 D 00000000 G 35533411 11433553 B		
	[Création, remont, adjonction] Fonctionnel, Thérapeutique, nécessaire à la profession		

VISA ET CACHET DU PRATICIEN ATTESTANT LE DEVIS

VISA ET CACHET DU PRATICIEN ATTESTANT L'EXECUTION

XARELTO 15 mg
Rivaroxaban
42 cps
P.P.V. : 1326,00 DH
Bayer S.A.

XARELTO 15 mg
Rivaroxaban
42 cps
P.P.V. : 1326,00 DH
Bayer S.A.

XARELTO 15 mg
Rivaroxaban
42 cps
P.P.V. : 1326,00 DH
Bayer S.A.

XARELTO 15 mg
Rivaroxaban
42 cps
P.P.V. : 1326,00 DH
Bayer S.A.

LOT: 8MA010Y
PER: 08 2021
SECTRAL 200 MG
CP PEL B20
P.P.V. : 37DH80
118000 060154

LOT: 8MA010Y
PER: 08 2021
SECTRAL 200 MG
CP PEL B20
P.P.V. : 37DH80
118000 060154

LOT: 8MA010Y
PER: 08 2021
SECTRAL 200 MG
CP PEL B20
P.P.V. : 37DH80
118000 060154

LOT: 8MA010Y
PER: 08 2021
SECTRAL 200 MG
CP PEL B20
P.P.V. : 37DH80
118000 060154

LOT: 8MA010Y
PER: 08 2021
SECTRAL 200 MG
CP PEL B20
P.P.V. : 37DH80
118000 060154

PPV
98,90
LOT: 8MA010Y
PER: 08 2021
SECTRAL 200 MG
CP PEL B20
P.P.V. : 37DH80
118000 060154

de Lyon
le Cardiologie

PPV
98,90
LOT: 8MA010Y
PER: 08 2021
SECTRAL 200 MG
CP PEL B20
P.P.V. : 37DH80
118000 060154

VASCULAIRES

الدكتور التكموتي ف
اختصاصي في أمراض القلب و الشرايين
خريج كلية الطب بليون
عضو الجمعية الفرنسية والأوروبية لأمراض القلب
بالموعد

Casablanca, le 1/5/20

3 = ARIFF Mohamed

3780x6
Sectral 200
1/2 cp x 21,
x3
Amlor 10
1/2 cp x 1/2
Redup 20
1 cp x 1/2
1326.00x4
Xarelto 15
1 cp x 1/2
5827,50
Lexon 20
1/4 cp x 1/2

Mme LAMNIAI Brigitte
Pharmacie de l'Aéroport d'Anfa
2 bis, Bd. Sidi Abderrahmane
Tél: 39.06.36 - Casablanca

صيدلية مطار انفا
Mme LAMNIAI Brigitte
Pharmacie de l'Aéroport d'Anfa
2 bis, Bd. Sidi Abderrahmane
Tél: 39.06.36 - Casablanca

Le 1/5/20

DECLARATION DE MALADIE CHRONIQUE (✓)

(A adresser au médecin conseil de la MUPRAS sous pli confidentiel)

A remplir par le praticien	
Je soussigné:	Dr TAGHOUTI Fouad
Certifie que Mlle, Mme, M :	ARIE Ahammed
Présente	une HTA + ACFA prox, de gis
Nécessitant un traitement d'une durée de:	longue durée
Dont ci-joint l'ordonnance:	
(A défaut noter le traitement prescrit)	

(✓) : Valable 3 mois

Contact: 05-22-22-78-14 Fax 05-22-22-78-18

Docteur F. TAGMOUTI
Cardiologue
Lauréat de la faculté de médecine
de Lyon

DR TAGMOUTI

RIETALE.

DR TAGMOUTI

(Handwritten signature and stamp over the text)

CABINET DE CARDIOLOGIE ET D'EXPLORATIONS CARDIO VASCULAIRES

Docteur TAGMOUTI Fouad

**SPECIALISTE DES MALADIES
DU COEUR ET DES VAISSEAUX**

*Diplôme d'Etat de la Faculté de Médecine de Lyon
Membre de la société Française et Européenne de Cardiologie
Sur Rendez-vous*

الدكتور التكموتي فؤاد

اختصاصي في أمراض القلب و الشرايين

خريج كلية الطب بليون

**عضو الجمعية الفرنسية والأوروبية لأمراض القلب
بالموعد**

Casablanca, le

01 MAI 2020

MR ARIF MOHAMED

ICE 001774842000079

INP 33.20.33.91

RECU LA SOMME DE MILLE DIRHAMS POUR

ECHODOPPLER CARDIAQUE

Z 165 1.000,00 DH

Docteur Fouad TAGMOUTI
Cardiologue
21, Av Lahcen Ouidder - Casablanca
Tél.: 0522.22.20.91 / 0522.26.75.14
Fax: 0522.27.75.90
Email: tagfouad@hotmail.com

21, Avenue Lahcen Ouidder Résidence Germaine 3 - Casablanca

Tél.: C. 0522.22.20/91 / 0522.26.75.14 - Fax.: 0522.27.75.90 - Email : tagfouad@hotmail.com

CABINET DE CARDIOLOGIE ET D'EXPLORATIONS CARDIO VASCULAIRES

Docteur F. TAGMOUTI
CARDIOLOGUE
Lauréat de la Faculté de Médecine
de LYON

الدكتور فؤاد التكموتي
اختصاصي في أمراض القلب والشرائين
خريج كلية الطب
بليون

Nom du Patient :

Arif Mohamed

Casablanca, le

1/5/20

SANG

☒ N.F.S. ☒ Plaquettes

☐ Urée

☒ Glycémie

☐ Ionogramme

☒ Cholestérol Total

☐ Coagulation

☒ Transaminases ☒ ASAT ☒ ALAT

☐ Electrophorèse des Protéines

☐ Sérologie Hepatite (B+C) antigène HBS + Anticorps HVC

☐ Troponine

☐ Fonction Thyroïdienne

☐ Sérologie : VDRL - TPHA

☒ P.S.A + Libre

☐ VIT-D₂, D₃

☒ V.S.

☒ Créatinine

☒ Hémoglobine Glyquée

K - Na - Ca - Mg

Protéines - R.A. - CI

☒ H.D.L

☐ T.P.

☐ T.S.H

☐ D.Dimères

☐ T.S.H

☒ L.D.L

☐ I.N.R.

☐ Gamma - G.T

☐ Bilirubine - D
- I

☐ PRO B.N.P

☐ T3

☐ V.I.H

☐ C.R.P

☒ A.Urique

☐ Ferritine

☐ Phosphorémie

☒ Triglycérides

☐ T.C.K.

☐ Lipase

☐ P.A.L

☐ Anticorps HBC

☒ CPK

☐ L.D.H

URINES

☐ Cyto bactério - urinaire

☐ Micro Albuminurie / 24h

☐ Compte d'Addis

SELLES

☐ Parasitologie des selles

☐ Coproculture

AUTRES

LABORATOIRE TAGMOUTI
T. 05 22 27 26 08
Rue d'Alger
Casablanca

Docteur F. TAGMOUTI
Cardiologue
Lahcen Ouidder - Casablanca
Tél : 0522 22 20 91 / 0522 26 75 14
Fax : 0522 27 75 90
Email : tagfouad@hotmail.com

LABORATOIRE TAZI D'ANALYSES MEDICALES

78, Rue d'Alger - CASABLANCA

Tél. : 0522 27 28 08 - 27 53 88 - 27 52 39 . Fax : 0522 29 64 86

I.F 40 30 32 50

ICE 001656516000089 INPE: 093001246

093001246

T P : 35 504 101 - CNSS : 1121946 - R.C. : 187112 01

Casablanca le mardi 30 juin 2020

Monsieur ARIF MOHAMED

FACTURE N°	312041
------------	--------

Analyses :

Hémato : Numération formule plaquettes -----	B	80	
Hémato : Vitesse de sédimentation -----	B	30	
Chimie : Glycémie (à jeûn) -----	B	30	
Chimie : Hémoglobine glyquée -----	B	100	
Chimie : Acide urique -----	B	30	
Chimie : Cholestérol total -----	B	30	
Chimie : Cholestérol HDL+LDL -----	B	80	
Chimie : Triglycérides -----	B	60	
Chimie : Créatinine -----	B	30	
Chimie : Transaminases -----	B	100	
Chimie : CPK (Créatine phosphokinase) -----	B	100	
Marqueurs : PSA totale + libre -----	B	600	Total : B 1270

Prélèvements :

Sang-----	Pc	1,5	
TOTAL DOSSIER			1 726,80 DH

Arrétée la présente facture à la somme de :

Mille Sept Cent Vingt Six Dirhams et Quatre vingt Centimes

LABORATOIRE TAZI
BIOLOGISTE
78 Rue d'Alger Casablanca
Tél: 0522 27 28 08 Fax: 0522 29 64 86



مختبر التازي للتحليلات الطبية

LABORATOIRE TAZI D'ANALYSES MEDICALES

NF EN ISO 9001:2008

ASCI

CERTIFICAT MA-2015-XIV

QUALITATEM

www.asci-qualitem.fr

TAZI MOHAMED

TAZI KARIM

PHARMACIENS BIOLOGISTES - DIPLOMES D'ETUDES SPECIALES DE BIOCHIMIE, IMMUNOLOGIE,
HEMATOLOGIE, BACTERIOLOGIE ET VIROLOGIE

Docteur FOUAD TAGMOUTI

Monsieur ARIF MOHAMED

21, Avenue Lahcen Ouidder

Résidence Germaine 3

CASABLANCA

Réf. : 20F1508

Examen du 30/06/20 - Edité le 30/06/20

Page : 1/4

ANALYSES

RESULTATS

UNITES

NORMALES

ANTECEDENTS

NUMERATION SANGUINE (AUTOMATE SYSMEX XT-4000i)

22/11/19

HEMATIES -----	5,12	10 ⁶ /mm ³	4,4 - 5,55	5,01
HEMOGLOBINE -----	15,0	g/100 ml	13 - 17	15,1
HEMATOCRITE -----	46,3	%	40 - 50	46,0
- VGM -----	90	μ ³	80 - 95	92
- TGMH -----	29	pg	27 - 33	30
- CGMH -----	32	g/100 ml	30 - 35	33

LEUCOCYTES -----	5 100	/mm ³	4000 - 10000	4200
------------------	-------	------------------	--------------	------

FORMULE

POLYNUCLEAIRES NEUTROPHILES -----	51	%	50 - 70	55
ou	2 601	/mm ³	2000 - 7500	2310
POLYNUCLEAIRES EOSINOPHILES -----	1	%	1 - 3	2
ou	51	/mm ³		84
POLYNUCLEAIRES BASOPHILES -----	0	%	< 1	0
ou	0	/mm ³		0
LYMPHOCYTES -----	39	%	20 - 40	35
ou	1 989	/mm ³	800 - 4000	1470
MONOCYTES -----	9	%	2 - 10	8
ou	459	/mm ³		336

PLAQUETTES -----	168 000	/mm ³	150000 - 400000	150000
------------------	---------	------------------	-----------------	--------

VITESSE DE SEDIMENTATION BD SEDI-15

1ère HEURE -----	4	mm	2
2ème HEURE -----	15	mm	5



مختبر التازي للتحليلات الطبية

LABORATOIRE TAZI D'ANALYSES MEDICALES

NF EN ISO 9001:2008

ASCI

CERTIFICAT MA-2015-XIV

QUALITEM

www.ascii-qualitem.fr

TAZI MOHAMED

TAZI KARIM

PHARMACIENS BIOLOGISTES - DIPLOMES D'ETUDES SPECIALES DE BIOCHIMIE, IMMUNOLOGIE,
HEMATOLOGIE, BACTERIOLOGIE ET VIROLOGIE

Docteur FOUAD TAGMOUTI

Monsieur ARIF MOHAMED

21, Avenue Lahcen Ouidder

Résidence Germaine 3

CASABLANCA

Réf. : 20F1508

Examen du 30/06/20 - Edité le 30/06/20

Page : 2/4

ANALYSES

RESULTATS

UNITES

NORMALES ANTECEDENTS

BIOCHIMIE (AUTOMATE ROCHE COBAS 6000)

GLYCEMIE A JEUN ----- 1,02 g/l 0,70 - 1,10 0,95
ou 5,70 mmol/l

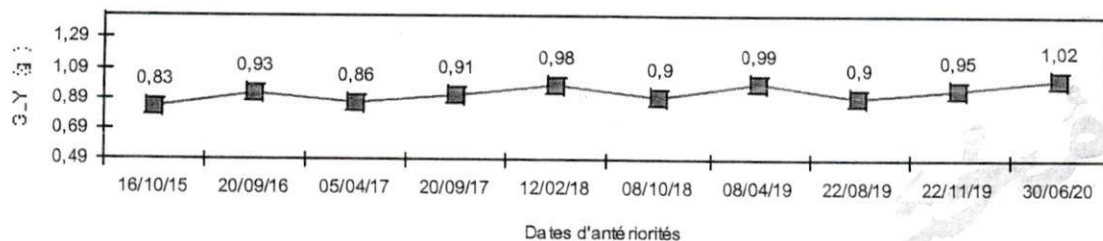

HEMOGLOBINE GLYQUEE - Hb A1 C ----- 5,2 % 4 - 6,3 5,7

ACIDE URIQUE ----- 61 mg/l 20 - 60 59
ou 363 µmol/l

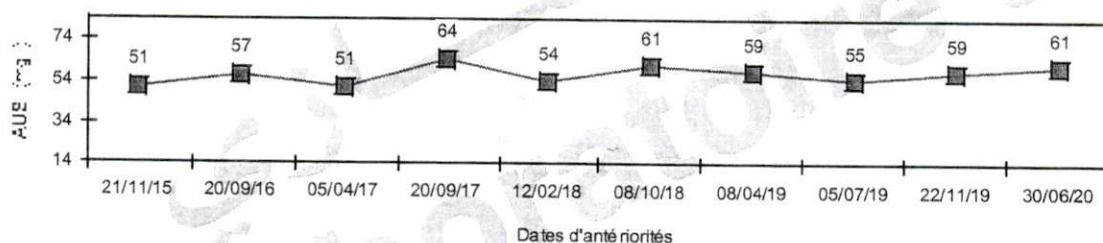

CHOLESTEROL TOTAL ----- 1,46 g/l 1,5 - 2 1,63
ou 3,76 mmol/l

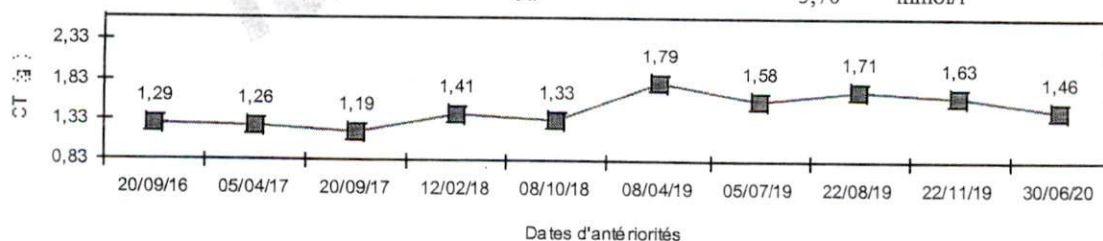

CHOLESTEROL HDL ----- 0,75 g/l > 0,45 0,67
ou 1,93 mmol/l

CHOLESTEROL LDL ----- 0,57 g/l 0,83
ou 1,47 mmol/l



مختبر التآزي للتحليلات الطبية
LABORATOIRE TAZI D'ANALYSES MEDICALES

NF EN ISO 9001:2008

ASCII

CERTIFICAT MA-2015-XIV

QUALITEM

www.ascii-qualitem.fr

TAZI MOHAMED

TAZI KARIM

PHARMACIENS BIOLOGISTES - DIPLOMES D'ETUDES SPECIALES DE BIOCHIMIE, IMMUNOLOGIE,
HEMATOLOGIE, BACTERIOLOGIE ET VIROLOGIE

Docteur FOUAD TAGMOUTI

Monsieur ARIF MOHAMED

21, Avenue Lahcen Ouidder

Résidence Germaine 3

CASABLANCA

Examen du 30/06/20 - Edité le 30/06/20

Réf. : 20F1508

Page : 3/4

ANALYSES	RESULTATS	UNITES	NORMALES	ANTECEDENTS
TRIGLYCERIDES -----	0,71	g/l	0,4 - 1,6	0,65
	ou	0,81 mmol/l		
CREATININE -----	11	mg/l	6 - 12	9
	ou	97 µmol/l		

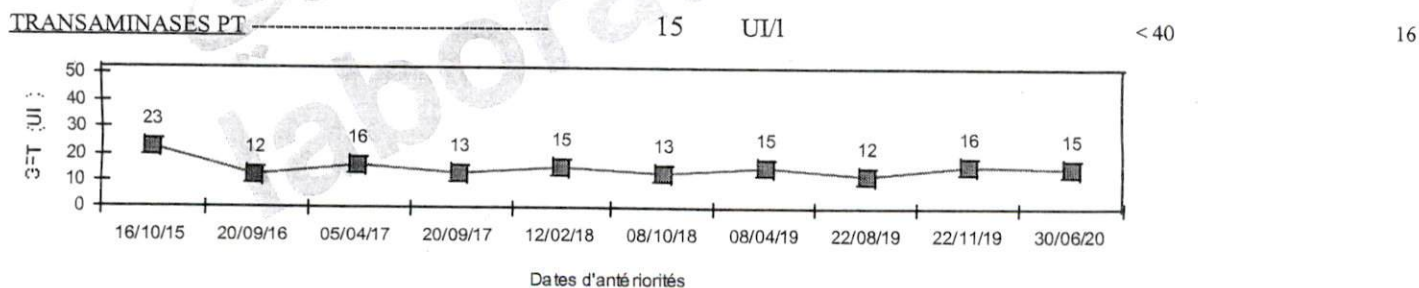
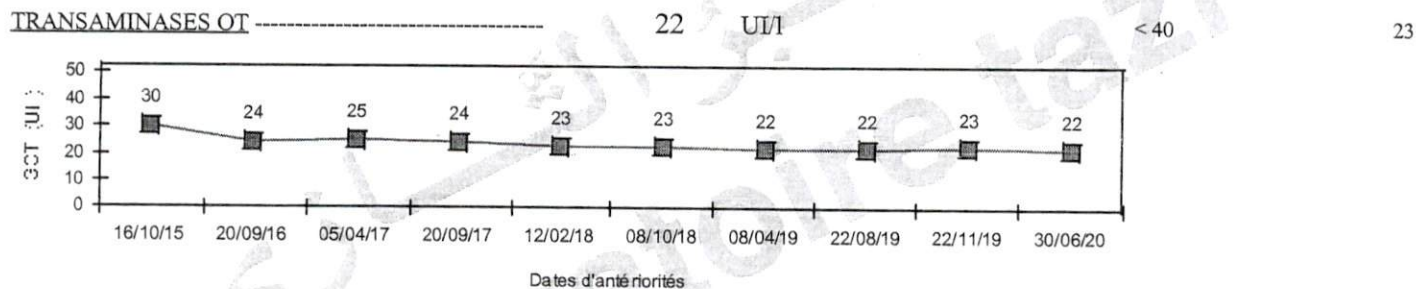
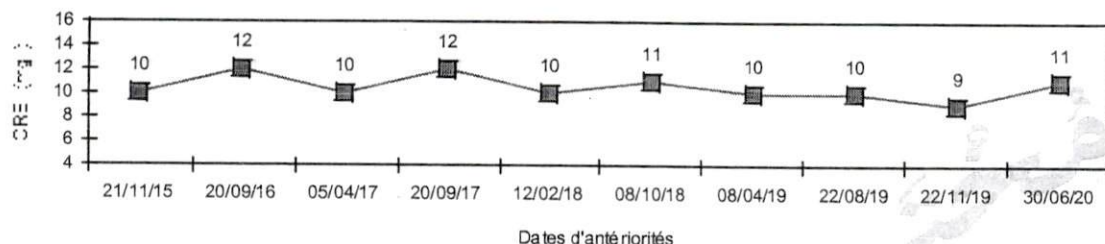

CREATINE PHOSPHOKINASE (C.P.K.) -----	135	UI/l	24 - 204	159
---------------------------------------	-----	------	----------	-----



مختبر التازي للتحليلات الطبية

LABORATOIRE TAZI D'ANALYSES MEDICALES

NF EN ISO 9001:2008

ASCI

CERTIFICAT MA-2015-XIV

QUALITEM

www.asci-qualitem.fr

TAZI MOHAMED

TAZI KARIM

PHARMACIENS BIOLOGISTES - DIPLOMES D'ETUDES SPECIALES DE BIOCHIMIE, IMMUNOLOGIE,
HEMATOLOGIE, BACTERIOLOGIE ET VIROLOGIE

Docteur FOUAD TAGMOUTI

Monsieur ARIF MOHAMED

21, Avenue Lahcen Ouidder

Résidence Germaine 3

CASABLANCA

Réf. : 20F1508

Examen du 30/06/20 - Edité le 30/06/20

Page : 4/4

ANALYSES

RESULTATS

UNITES

NORMALES ANTECEDENTS

MARQUEURS (AUTOMATE ROCHE COBAS 6000)

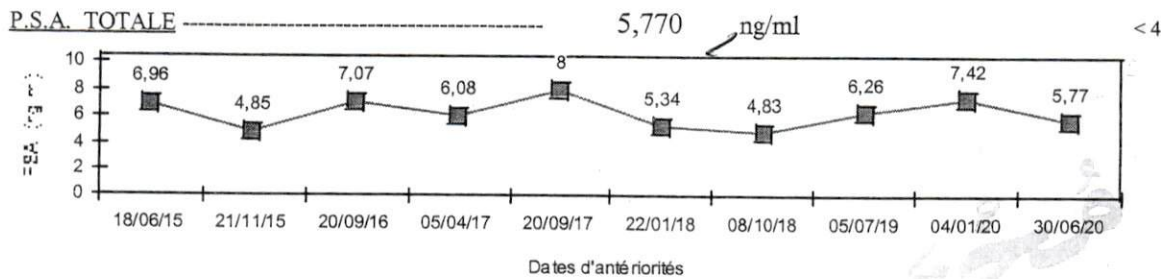

04/01/20

7,420

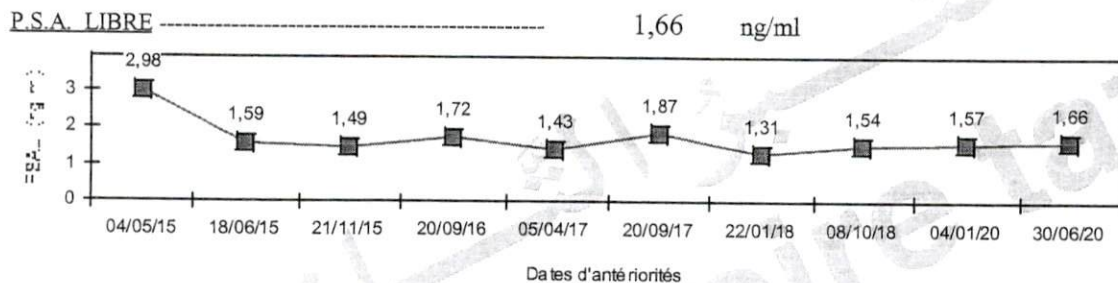

1,57

Rapport PSA libre / PSA totale ----- 29 %

21

LABORATOIRE TAZI
TAZI Karim
BIOLOGISTE
78, Rue d'Alger - Casablanca
Tél.: 0522 27 28 08 - Fax: 0522 29 64 86

ECG

Dr TAGMOUTI

NOM: ARIF MOHAMED ID: Sexe: Age: Date: 1-5-2020

10mm/mV 25mm/s

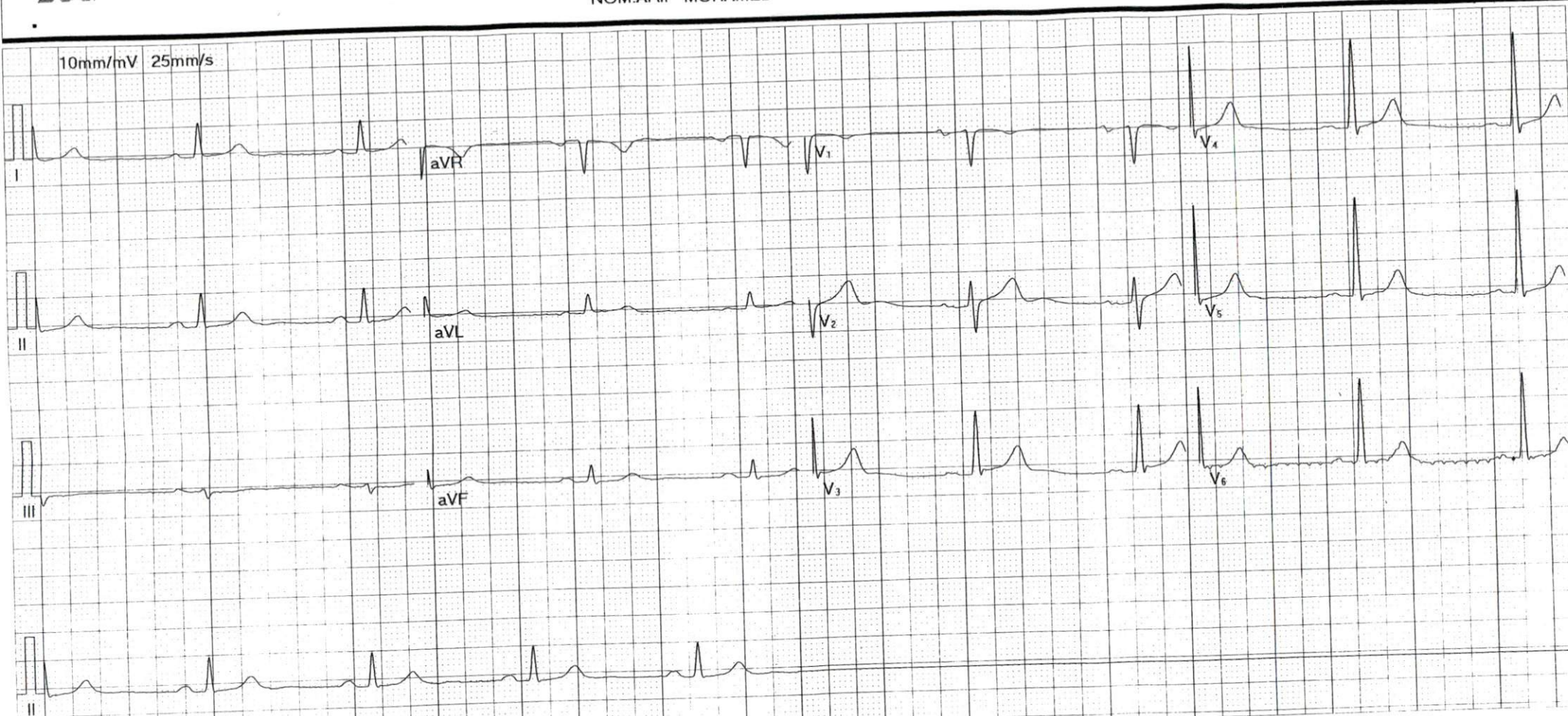

Fréquence :	1000 Hz	Intervalle PR :	155 ms
Durée Echantillon :	6 s	Intervalle QT :	470 ms
FC :	51 bpm	Intervalle QTc :	433 ms
Durée P :	110 ms	Axe P :	46.9°
Durée QRS :	117 ms	Axe QRS :	20.3°
Durée T :	323 ms	Axe T :	26.1°

Suggestion :

Docteur Fayed TAGMOUTI
Cardiologue
21, Av. Lahcen Ouizend - Casablanca
Tél. : 0522 22 20 91 / 0522 26 75 14
Fax : 0522 21 75 90
Email : tagmouti@hotmail.com

Signature Médecin:

Filtre Principal: On Filtre ADS: On



Build: 20080229

Imprime : 1-5-2020 14:29:21