

RECOMMANDATIONS IMPORTANTES A LIRE POUR ACTIVER LES REMBOURSEMENTS ET EVITER LES REJETS

Conditions générales :

- Le cadre réservé à l'adhérent doit être dûment renseigné.
- Le cadre réservé au médecin doit être renseigné par le praticien lui-même notamment la nature de la maladie.
- La validité de la feuille de soins est limitée à 3 mois à compter de la première consultation.
- L'entente préalable est exigée pour toute hospitalisation médicale, chirurgicale, soins dentaires spéciaux, extractions multiples, parodontie orthodontie, prothèses dentaires, prothèses auditives ou orthopédiques ainsi que pour tous les actes effectués en série.
- En cas d'accident, une déclaration précisant les causes et circonstances de l'accident est à joindre à la feuille de soins.

Pharmacie :

- Les vignettes des médicaments doivent être obligatoirement jointes aux ordonnances.
- Pour les médicaments sans vignettes une facture de la pharmacie doit être jointe.

Radiologie et Biologie :

- La facture ainsi qu'une copie des résultats des analyses ou du compte rendu (sous pli confidentiel) doivent être jointes à l'ordonnance médicale pour toute demande de remboursement.
- Un pli confidentiel du médecin prescripteur des analyses ou radios peut être demandé par le médecin conseil de la mutuelle.

Optique :

- L'ordonnance du médecin prescripteur et la facture de l'opticien sont à joindre à la feuille de soins.

Rééducation :

- L'entente préalable renseignée par le médecin prescripteur est exigée avant le début des séances de rééducations.
- Pour le remboursement, la facture et le calendrier des séances effectuées sont à joindre à la feuille de soins.

Dentaire :

- En cas de prothèses ou de traitement canalaires, l'accord préalable renseigné sur la feuille de soins est obligatoire avant le début de traitement.
- La facture doit être jointe à la feuille de soins pour toute demande de remboursement.
- La radio-après soins est obligatoire en cas de prothèses ou de traitement canalaires.

Maladie et Affection Longue Durée ALD et ALC :

- La déclaration de maladie chronique doit être renseignée par le médecin prescripteur et renouvelée tous les 6 mois.



Déclaration de Maladie

N° W19-531433

☐ Maladie ☐ Dentaire ☐ Optique ☐ A

Cadre réservé à l'adhérent (e)

Matricule : 13292 Société :

☒ Actif ☐ Pensionné(e) ☐ Autre :

Nom & Prénom : OUAZAHROU Houda

Date de naissance : 07-12-1991

Adresse : 12, rue Imam El Haramaine, Maârif

Casablanca

Tél. : 06539879-41 Total des frais engagés : 1000 dh

Cadre réservé au Médecin Docteur Mohamed BENNANI
Ophtalmologiste

Cachet du médecin : 54, Bd Rachidi - Casablanca

Tel.: 0522 22 40 22 / 0522 22 62 22

Date de consultation : 9/3/20

Nom et prénom du malade : Ouazahrou Houda Age :

Lien de parenté : ☒ Lui-même ☐ Conjoint ☐ Enfant

Nature de la maladie : Affection oculaire (DET)

En cas d'accident préciser les causes et circonstances :

Dans le cas où la maladie aurait un caractère confidentiel, communiquer les renseignements sous pli confidentiel à l'att. médecin conseil de la Mutuelle.

J'atteste sur l'honneur l'exactitude des renseignements portés sur la présente déclaration. Je
avoir pris connaissance de la clause relative à la protection des données personnelles.

Fait à : Casablanca Le : 13 / 03 / 2020

Signature de l'adhérent(e) :

Adresses Mails utiles

- Réclamation : contact@mupras.com
- Prise en charge : pec@mupras.com
- Adhésion et changement de statut : adhesion@mupras.com

RELEVÉ DES FRAIS ET HONORAIRES

Dates des Actes	Natures des Actes	Nombre et Coefficient	Montant détaillé des Honoraires	Cachet et signature du Médecin attestant le Paiement des Actes
9/3/09	C9	G.		INP: [] 091025155 Docteur Mohamed BENNANI Ophtalmologiste 54, Bd. Rachidi - Casablanca Tel: 0522 22 40 22 / 0522 22 62 22

EXECUTION DES ORDONNANCES

Cachet du Pharmacien ou du Fournisseur	Date	Montant de la Facture

ANALYSES - RADIOGRAPHIES

Cachet et signature du Laboratoire et du Radiologue	Date	Désignation des Coefficients	Montant des Honoraires
	9/3/09	K80	1.000,00 Docteur Mohamed BENNANI Ophtalmologiste 54, Bd. Rachidi - Casablanca Tel: 0522 22 40 22 / 0522 22 62 22

AUXILIAIRES MEDICAUX

Cachet et signature du Particien	Date des Soins	Nombre				Montant détaillé des Honoraires
		AM	PC	IM	IV	

RELEVÉ DES FRAIS ET HONORAIRES

Le praticien est prié de préciser la dent traitée, l'acte pratiqué en indiquant la nature des soins.

Important :

Veillez joindre les radiographies en cas de prothèses ou de traitement canaux, ainsi que le bilan

SOINS DENTAIRES	Dents Traitées	Nature des Soins	Coefficient	INP : []
				COEFFICIENT DES TRAVAUX []
				MONTANTS DES SOINS []
				DEBUT D'EXECUTION []
				FIN D'EXECUTION []
O.D.F PROTHESES DENTAIRES	DETERMINATION DU COEFFICIENT MASTICATOIRE H 25533412 21433552 00000000 00000000 D ————— G 00000000 00000000 35533411 11433553 B [Création, remont, adjonction] Fonctionnel, Thérapeutique, nécessaire à la profession			COEFFICIENT DES TRAVAUX []
				MONTANTS DES SOINS []
				DATE DU DEVIS []
				DATE DE L'EXECUTION []

VISA ET CACHET DU PRATICIEN ATTESTANT LE DEVIS

VISA ET CACHET DU PRATICIEN ATTESTANT L'EXECUTION

Docteur Mohamed BENNANI

Ophtalmologiste

Chirurgie vitréo - rétinienne

Ancien résident du Collège de Médecine
des Hôpitaux de Paris

الدكتور محمد بناني

طب العيون

أمراض وجراحة الشبكة

داخلي سابقا بمستشفيات باريس

CASABLANCA, Le 09/03/2020

HONORAIRES :

Mlle OUZAHROU Houda

Acte : OCT : K80 . (Tomographie par cohérence optique)

Montant : 1000.00 Dhs (MILLE DHS) .

Docteur Mohamed Bennani

Docteur Mohamed BENNANI

Ophtalmologiste

54, Bd. Rachidi - Casablanca

Tél.: 0522 22 40 22 / 0522 22 62 22

Docteur Mohamed BENNANI

Ophthalmologiste

Chirurgie vitréo - rétinienne

Ancien résident du Collège de Médecine
des Hôpitaux de Paris

الدكتور محمد بناني

طب العيون

أمراض وجراحة الشبكة

داخلي سابقا بمستشفيات باريس

CASABLANCA, le 09/03/2020

COMPTE RENDU OCT

OCT DU lundi 09 mars 2020

Mlle OUAZAHROU Houda

Contexte :

Trou maculaire traumatique opéré à l'oeil droit en novembre 2018. Patch maculaire

OCT oeil droit :

Trou parfaitement fermé.

OCT oeil gauche :

Bonne dépression fovéolaire. Ligfne des photorécepteurs bien régulière
Absence de traction vitréomaculaire

Docteur Mohamed BENNANI
Ophthalmologiste
54, Bd. Rachidi - Casablanca
Tél.: 0522 22 40 22 / 0522 22 62 22

Patient: OUAZAHROU, HOUDA

DOB: 07/déc./1991

Sex: F

OS

Patient ID: ---

Exam.: 09/mars/2020

Diagnosis: ---

Comment: ---

Houda-Ouazahrou--2020-03-09T16

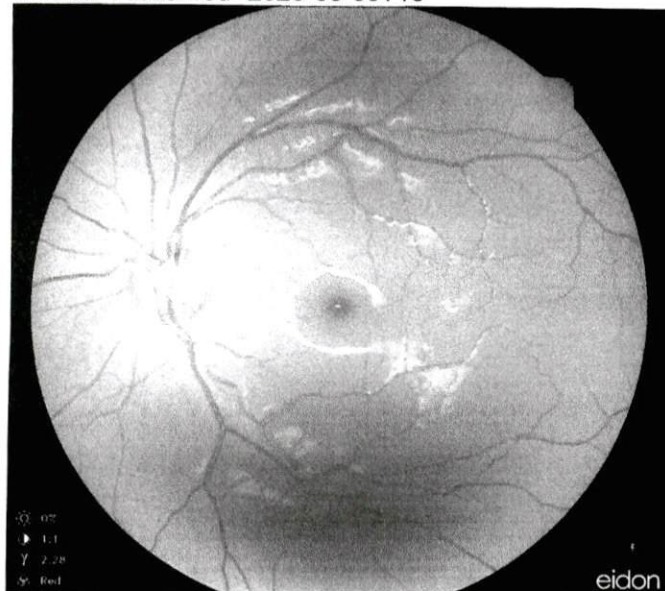

Houda-Ouazahrou--2020-03-09T16



IR 30° ART + OCT 30° (8.6 mm) ART (26) Q: 39 [HR]

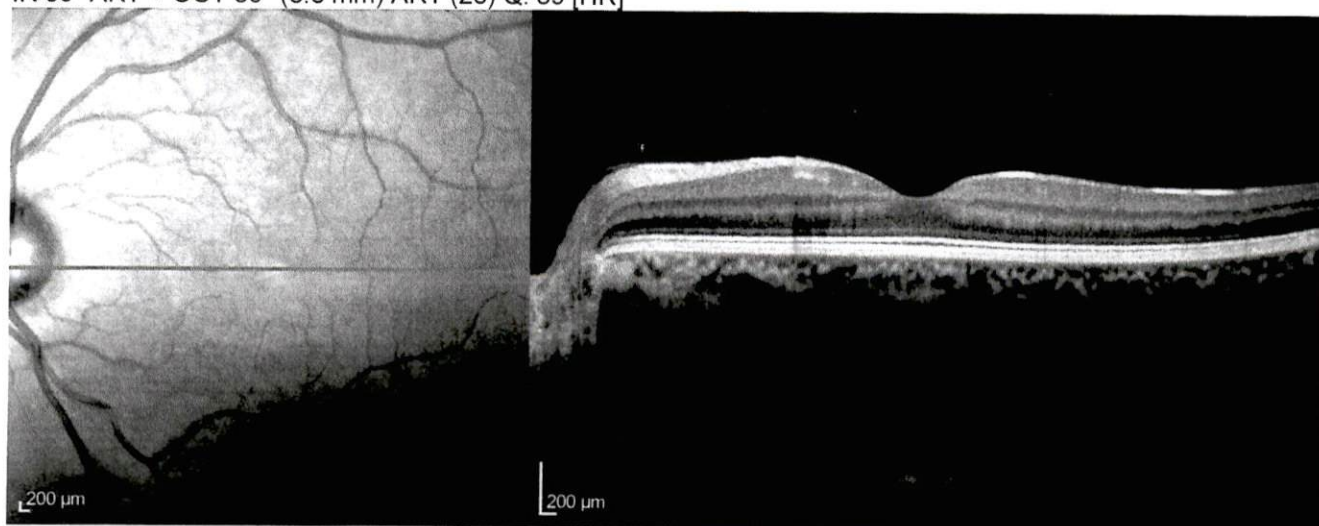

Patient: OUAZAHROU, HOUDA

DOB: 07/déc./1991

Sex: F

OS

Patient ID: ---

Diagnosis: ---

Comment: ---

Reference 22/avr./2019

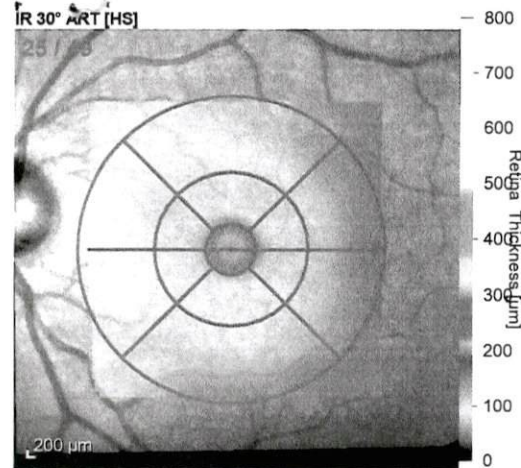

Average Thickness [µm]

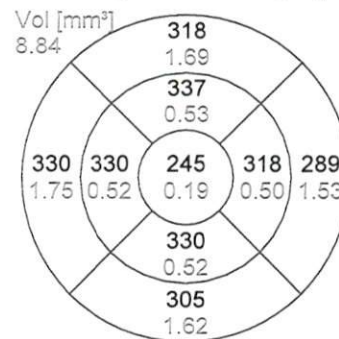

Center: 206 µm
Central Min: 205 µm
Central Max: 287 µm

Circle Diameters:
1, 3, 6 mm ETDRS

OCT 20° (5.8 mm) ART (15) Q: 22 [HS]

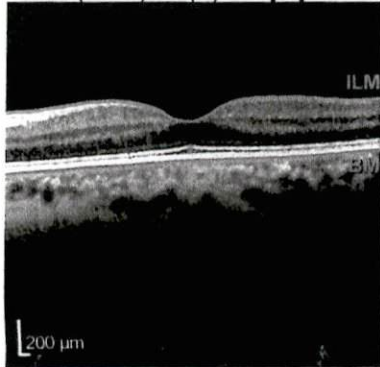

Follow-Up #3 09/mars/2020

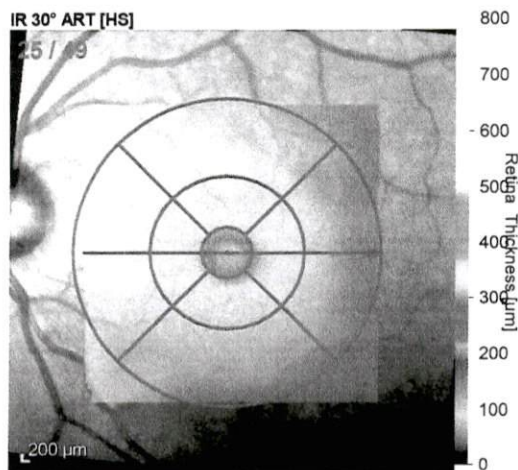

Average Thickness [µm]

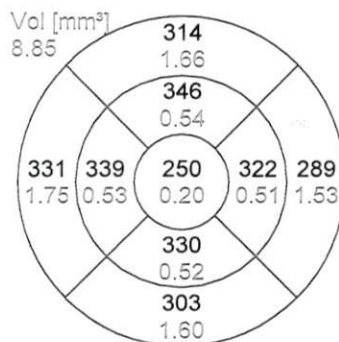

Center: 207 µm
Central Min: 207 µm
Central Max: 305 µm

Circle Diameters:
1, 3, 6 mm ETDRS

OCT 20° (5.8 mm) ART (16) Q: 24 [HS]

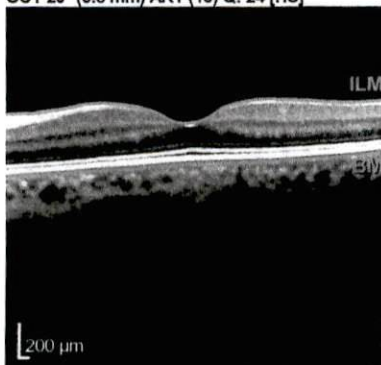

Average Change [µm]

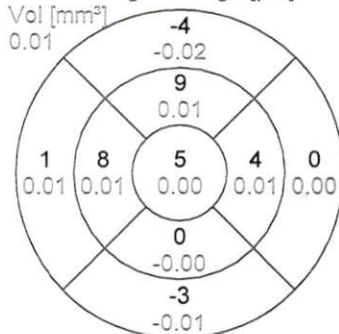

Thickness Change [µm]

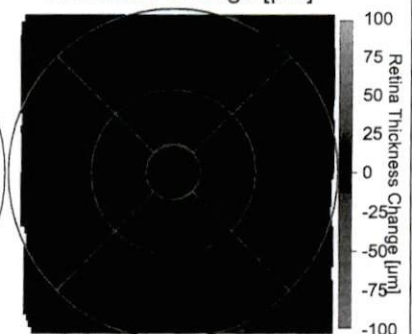

Patient: OUAZAHROU, HOUDA

DOB: 07/déc./1991

Sex: F

OD

Patient ID: ---

Exam.: 09/mars/2020

Diagnosis: ---

Comment: ---

Houda-Ouazahrou-2020-03-09T16



Houda-Ouazahrou-2020-03-09T16



IR 30° ART + OCT 30° (8.6 mm) ART (18) Q: 37 [HR]

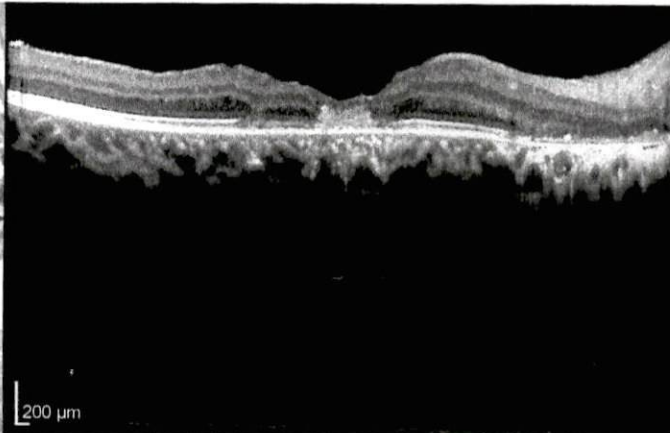
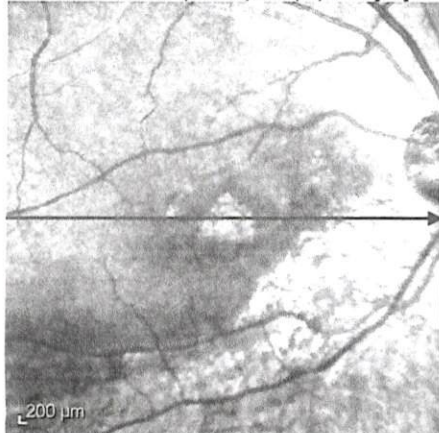

IR 30° ART + OCT 19.2° (5.5 mm) ART (17) Q: 27 [HS]

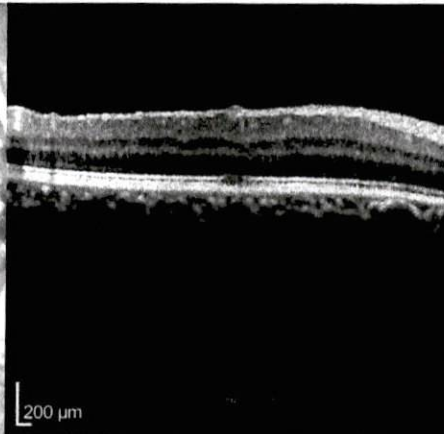
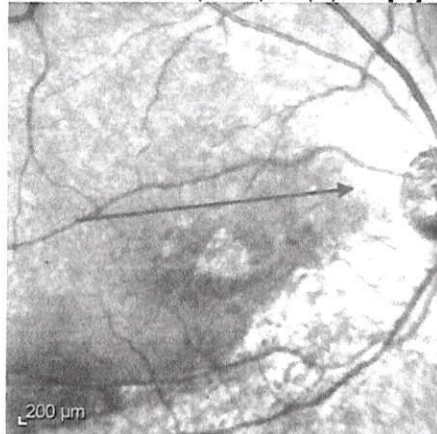

IR 30° ART + OCT 19.2° (5.5 mm) ART (16) Q: 23 [HS]

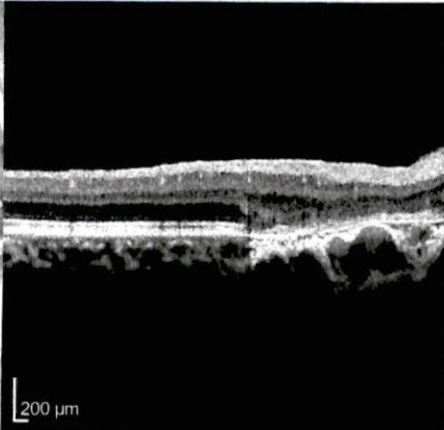

Patient: OUAZHROU, HOUDA

DOB: 07/déc./1991

Sex: F

OD

Patient ID: ---

Comment: ---

Reference 22/avr./2019

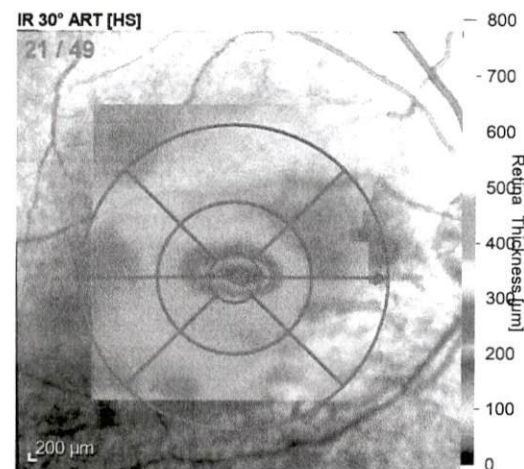

Average Thickness [μm]

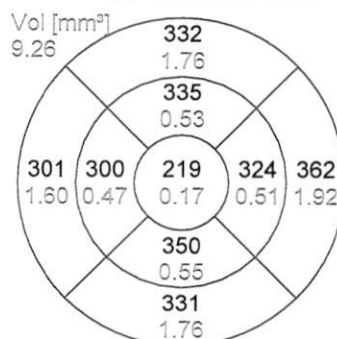

Center: 157 μm
Central Min: 150 μm
Central Max: 321 μm

Circle Diameters:
1, 3, 6 mm ETDRS

OCT 20.0° (5.8 mm) ART (13) Q: 27 [HS]

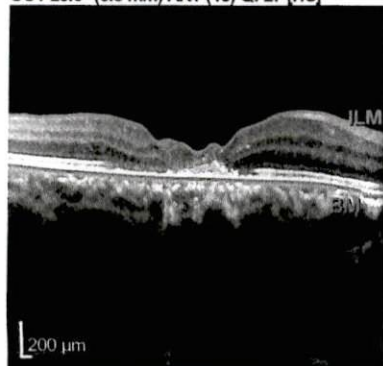

Follow-Up #4 09/mars/2020

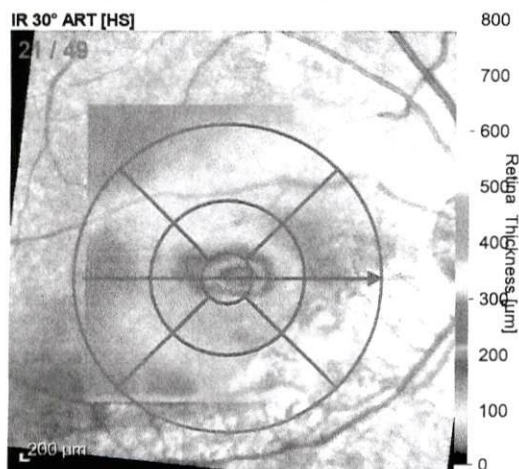

Average Thickness [μm]

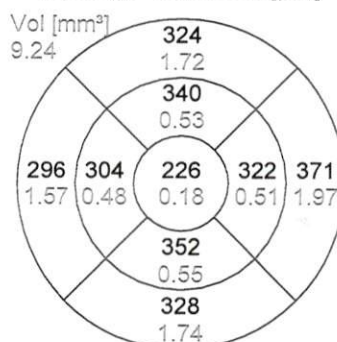

Center: 162 μm
Central Min: 146 μm
Central Max: 339 μm

Circle Diameters:
1, 3, 6 mm ETDRS

OCT 20° (5.8 mm) ART (16) Q: 22 [HS]

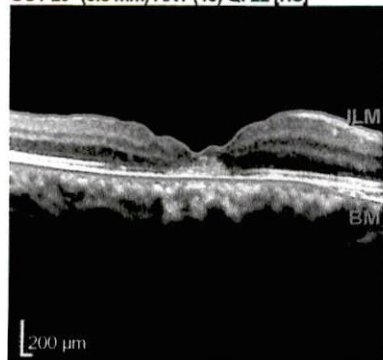

Average Change [μm]

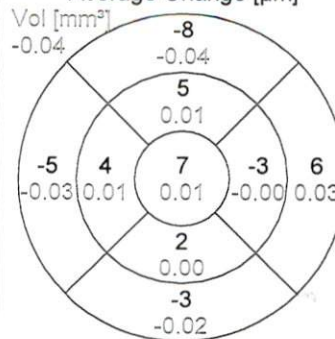

Thickness Change [μm]

