

RECOMMANDATIONS IMPORTANTES A LIRE POUR ACTIVER LES REMBOURSEMENTS ET EVITER LES REJETS

Conditions générales :

- Le cadre réservé à l'adhérent doit être dûment renseigné.
- Le cadre réservé au médecin doit être renseigné par le praticien lui-même notamment la nature de la maladie.
- La validité de la feuille de soins est limitée à 3 mois à compter de la première consultation.
- L'entente préalable est exigée pour toute hospitalisation médicale, chirurgicale, soins dentaires spéciaux, extractions multiples, parodontie orthodontie, prothèses dentaires, prothèses auditives ou orthopédiques ainsi que pour tous les actes effectués en série.
- En cas d'accident, une déclaration précisant les causes et circonstances de l'accident est à joindre à la feuille de soins.

Pharmacie :

- Les vignettes des médicaments doivent être obligatoirement jointes aux ordonnances.
- Pour les médicaments sans vignettes une facture de la pharmacie doit être jointe.

Radiologie et Biologie :

- La facture ainsi qu'une copie des résultats des analyses ou du compte rendu (sous pli confidentiel) doivent être jointes à l'ordonnance médicale pour toute demande de remboursement.
- Un pli confidentiel du médecin prescripteur des analyses ou radios peut être demandé par le médecin conseil de la mutuelle.

Optique :

- L'ordonnance du médecin prescripteur et la facture de l'opticien sont à joindre à la feuille de soins.

Rééducation :

- L'entente préalable renseignée par le médecin prescripteur est exigée avant le début des séances de rééducations.
- Pour le remboursement, la facture et le calendrier des séances effectuées sont à joindre à la feuille de soins.

Dentaire :

- En cas de prothèses ou de traitement canalaire, l'accord préalable renseigné sur la feuille de soins est obligatoire avant le début de traitement.
- La facture doit être jointe à la feuille de soins pour toute demande de remboursement.
- La radio-après soins est obligatoire en cas de prothèses ou de traitement canalaire.

Maladie et Affection Longue Durée ALD et ALC :

- La déclaration de maladie chronique doit être renseignée par le médecin prescripteur et renouvelée tous les 6 mois.

Adresses Mails utiles

- Réclamation : contact@mupras.com
- Prise en charge : pec@mupras.com
- Adhésion et changement de statut : adhesion@mupras.com

La MUPRAS garantit le respect de la loi n° 09-08 relative à la protection des personnes physiques à l'égard du traitement des données à caractère personnel.

MUPRAS : Centre Allal Ben Abdellah - 6ème Étage Angle Rue Mohamed Fakir et Rue Allal Ben Abdellah - Quartier de l'Horloge Casablanca 20000 - Tél. : 05 22 20 45 45 (LG) - Fax : 05 22 22 78 18 - www.mupras.com



Déclaration de Maladie

N° W19-538556

ND : 32011

☐ Maladie ☐ Dentaire ☐ Optique ☐ Autres

Cadre réservé à l'adhérent (e) :

Matricule : 6427 Société : RAR

☒ Actif ☐ Pensionné(e) ☐ Autre :

Nom & Prénom : LAMARZI MOHAMMED

Date de naissance : 18/09/1963

Adresse : Bahr toul

Tél. : 0666 903190 Total des frais engagés : Dhs

Cadre réservé au Médecin

Cachet du médecin :

Date de consultation : 28/05/2020

Nom et prénom du malade : LAMARZI MOHAMMED

Lien de parenté : ☒ Lui-même ☐ Conjoint ☐ Enfant

Nature de la maladie : Cardiopathie

En cas d'accident préciser les causes et circonstances :

Dans le cas où la maladie aurait un caractère confidentiel, communiquer les renseignements sous pli confidentiel à l'attention du médecin conseil de la Mutuelle.

J'atteste sur l'honneur l'exactitude des renseignements portés sur la présente déclaration. Je déclare avoir pris connaissance de la clause relative à la protection des données personnelles.

Fait à : Casablanca

Le : 23/06/2020

Signature de l'adhérent(e) :

RELEVÉ DES FRAIS ET HONORAIRES				
Dates des Actes	Natures des Actes	Nombre et Coefficient	Montant détaillé des Honoraires	Cachet et signature du Médecin attestant le Bon état des Actes
28/05/2020	g		curat	INP <input type="checkbox"/>
29/05/2020	g + GCB		360 DH	
29/05/2020	GCB - cur		1000 DH	

EXECUTION DES ORDONNANCES		
Cachet du Pharmacien ou du Fournisseur	Date	Montant des Honoraires

ANALYSES - RADIOGRAPHIES			
Cachet et signature du Laboratoire ou du Radiologue	Date	Désignation des Coefficients	Montant des Honoraires
LABORATOIRES MEDICALES MANDARON 679, boulevard Al Oudj 20400 - Casablanca Tel.: 0522 52 83 83 - Fax: 0522 24 92 44	28.05.20	B80	132,20
	30.05.20	B 500 + NT	695,00

AUXILIAIRES MEDICAUX						
Cachet et signature du Particien	Date des Soins	Nombre				Montant détaillé des Honoraires
		AM	PC	IM	IV	
</						

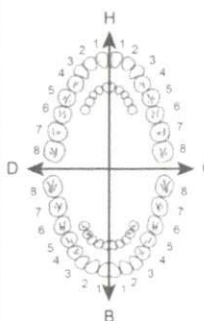
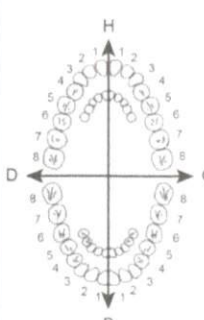
RELEVÉ DES FRAIS ET HONORAIRES																		
Le praticien est prié de préciser la dent traitée, l'acte pratiqué en indiquant la nature des soins.																		
Important : Veuillez joindre les radiographies en cas de prothèses ou de traitement canalaires, ainsi que le bilan de l'ODF.																		
SOINS DENTAIRES	Dents Traitées	Nature des Soins	Coefficient	INP : <input type="checkbox"/> <input type="checkbox"/> <input type="checkbox"/> <input type="checkbox"/> <input type="checkbox"/> <input type="checkbox"/> <input type="checkbox"/> <input type="checkbox"/> <input type="checkbox"/> <input type="checkbox"/>														
				COEFFICIENT DES TRAVAUX <input type="text"/> MONTANTS DES SOINS <input type="text"/> DEBUT D'EXECUTION <input type="text"/> FIN D'EXECUTION <input type="text"/>														
O.D.F PROTHESES DENTAIRES	DETERMINATION DU COEFFICIENT MASTICATOIRE																	
	<table border="1"> <tr> <td>H</td> <td></td> </tr> <tr> <td>25533412</td> <td>21433552</td> </tr> <tr> <td>00000000</td> <td>00000000</td> </tr> <tr> <td>D</td> <td>G</td> </tr> <tr> <td>00000000</td> <td>00000000</td> </tr> <tr> <td>35533411</td> <td>11433553</td> </tr> <tr> <td>B</td> <td></td> </tr> </table>		H		25533412	21433552	00000000	00000000	D	G	00000000	00000000	35533411	11433553	B			COEFFICIENT DES TRAVAUX <input type="text"/> MONTANTS DES SOINS <input type="text"/> DATE DU DEVIS <input type="text"/> DATE DE L'EXECUTION <input type="text"/>
	H																	
	25533412	21433552																
	00000000	00000000																
	D	G																
	00000000	00000000																
	35533411	11433553																
	B																	
	[Création, remont, adjonction] Fonctionnel, Thérapeutique, nécessaire à la profession																	
VISA ET CACHET DU PRATICIEN ATTESTANT LE DEVIS			VISA ET CACHET DU PRATICIEN ATTESTANT L'EXECUTION															



Dr Yahya BENGHALEM

Pharmacien Biologiste

Lauréat de la faculté de Pharmacie de
Montpellier

Dr Abderrahmane BOUMZEBRA

Pharmacien Biologiste

Diplômé des facultés de Médecine et de Pharmacie de
Toulouse et Montpellier

Biochimie - Hématologie - Hormonologie - Bactériologie - Virologie - Immunologie - Parasitologie - Mycologie - Toxicologie

Dossier ouvert le : 28/05/20

Prélèvement effectué à 12:20

Edition du : 28/05/20

Monsieur LAMAIZI MOHAMMED

Réf. : 20E951

Compte Rendu d'Analyses**HEMATOLOGIE****NUMERATION FORMULE SANGUINE**

(SYSMEX XS-1000i)

Normales Antériorités
(Homme Adulte)

24/04/20

GLOBULES ROUGES

Hématies -----:	4,27	* M/mm ³	4,5 - 5,55	4.28
Hémoglobine -----:	13,6	* g/100 ml	14 - 17	12.9
Hématocrite -----:	40	%	40 - 50	39
- V.G.M. -----:	94	μ ³	80 - 95	
- T.C.M.H. -----:	32	pg	28 - 32	
- C.C.M.H. -----:	34	g/100 ml	30 - 35	

GLOBULES BLANCS

Numération des leucocytes -----:	7 330	/mm ³	4000 - 10000	6230
Formule leucocytaire				
Polynucléaires Neutrophiles -----:	61,8	%	50 - 70	
Soit :	4 530	/mm ³	2000 - 7500	1.382
Polynucléaires Eosinophiles -----:	2,7	%	1 - 3	1.5.0
Soit :	198	/mm ³	40 - 300	69
Polynucléaires Basophiles -----:	0,3	%	< 1	
Soit :	22	/mm ³	< 100	
Lymphocytes -----:	25,9	%	20 - 40	
Soit :	1 898	/mm ³	1500 - 4000	
Monocytes -----:	9,3	%	1 - 14	
Soit :	682	/mm ³	40 - 1000	

PLAQUETTES

Résultat -----:	232 000	/mm ³	150000 - 400000	252000
-----------------	---------	------------------	-----------------	--------

**LABORATOIRE ANALYSES
MEDICALES MANDARONA**
679, boulevard Al Qods 20460 - Casablanca
Tél.: 0522 52 83 88 - Fax: 0522 87 22 82

679, Bd El Qods 20460 Ain Chock - Casablanca - Tél. : 0522 52 83 88 / 0522 87 22 82

Fax : 0522 21 92 41 - E-mail : labo_mandarona@yahoo.fr

CNSS : 8521090 - IF : 40213596 - Patente : 37980291 - ICE : 001634915000055 - IPN : 093060663

BMCE AL QODS : 0117940000 3121000 0144347



مختبر منظرنا للتحليلات الطبية
LABORATOIRE MANDARONA
D'ANALYSES MEDICALES

Dr Yahya BENGHALEM

Pharmacien Biologiste
Lauréat de la faculté de Pharmacie de
Montpellier

Dr Abderrahmane BOUMZEBRA

Pharmacien Biologiste
Diplômé des facultés de Médecine et de Pharmacie de
Toulouse et Montpellier

Biochimie - Hématologie - Hormonologie - Bactériologie - Virologie - Immunologie - Parasitologie - Mycologie - Toxicologie

Casablanca le 28 mai 2020

Monsieur LAMAIZI MOHAMMED

FACTURE N°	122021
------------	--------

Analyses :

Numération formule sanguine -----	B	80	Total : B 80
-----------------------------------	---	----	--------------

Prélèvements :

Sang-----	Pc	1,5
-----------	----	-----

TOTAL DOSSIER

132,20 DH

Arrêtée la présente facture à la somme de :

Cent Trente Deux Dirhams et Vingt Centimes

LABORATOIRE
MEDICALES MANDARONA
79, boulevard Al Qods 20460 - Casablanca
Tél.: 0522 52 83 88 - Fax : 0522 87 22 82

679, Bd El Qods 20460 Ain Chock - Casablanca - Tél. : 0522 52 83 88 / 0522 87 22 82

Fax : 0522 21 92 41 - E-mail : labo_mandarona@yahoo.fr

CNSS : 8521090 - IF : 40213596 - Patente : 37980291 - ICE : 001634915000055 - IPN : 093060663

BMCE AL QODS : 0117940000 3121000 0144347



Dr Yahya BENGHALEM

Pharmacien Biologiste

Lauréat de la faculté de Pharmacie de
Montpellier

Dr Abderrahmane BOUMZEBRA

Pharmacien Biologiste

Diplômé des facultés de Médecine et de Pharmacie de
Toulouse et Montpellier

Biochimie - Hématologie - Hormonologie - Bactériologie - Virologie - Immunologie - Parasitologie - Mycologie - Toxicologie

Dossier ouvert le : 30/05/20

Prélèvement effectué à 11:24

Edition du : 01/06/20

Monsieur LAMAIZI MOHAMMED

Docteur ANIS KADI

Réf. : 20E1064

Compte Rendu d'Analyses

HORMONOLOGIE

NT- pro-Brain Natriurétique peptide ----- : 152 pg/ml
(Chimiluminescence)

Diagnostic de l'insuffisance cardiaque chronique (ICC) :

Inf. à 75 ans :

- < 125 pg/ml : ICC très improbable

- > 125 pg/ml : ICC possible

Sup à 75 ans :

- < 450 pg/ml : ICC très improbable

- > 450 pg/ml : ICC possible

Diagnostic de l'insuffisance cardiaque Aigue (ICA) :

Quel que soit l'âge :

- < 300 pg/ml : ICA très improbable

Inf à 50 ans :

- 300-450 pg/ml : ICA possible

- > 450 pg/ml : ICA probable

De 50 à 75 ans :

- 300-900 pg/ml : ICA possible

- > 900 pg/ml : ICA probable

> 75 ans :

- 300 - 1800 pg/ml : ICA possible

- > 1800 pg/ml : ICA probable

LABORATOIRE D'ANALYSES
MEDICALES MANDARONA
679, boulevard Al Qods 20460 - Casablanca
Tél.: 0522 52 83 88 - Fax.: 0522 21 92 41



مختبر منظرونا للتحاليل الطبية
LABORATOIRE MANDARONA
D'ANALYSES MEDICALES

Dr Yahya BENGHALEM

Pharmacien Biologiste
Lauréat de la faculté de Pharmacie de
Montpellier

Dr Abderrahmane BOUMZEBRA

Pharmacien Biologiste
Diplômé des facultés de Médecine et de Pharmacie de
Toulouse et Montpellier

Biochimie - Hématologie - Hormonologie - Bactériologie - Virologie - Immunologie - Parasitologie - Mycologie - Toxicologie

Casablanca le samedi 30 mai 2020

Monsieur LAMAIZI MOHAMMED

FACTURE N°	122134
------------	--------

Analyses :

proBNP -----	B	500	Total : B 500
--------------	---	-----	---------------

Prélèvements :

Sang-----	Pc	1,5
-----------	----	-----

TOTAL DOSSIER

695,00 DH

Arrêtée la présente facture à la somme de :

Six Cent Quatre vingt Quinze Dirhams

LABORATOIRE
MEDICALES MANDARONA
679, boulevard Al Qods - Casablanca
Tél.: 0522 52 83 88 - Fax.: 0522 21 92 41

679, Bd El Qods 20460 Ain Chock - Casablanca - Tél. : 0522 52 83 88 / 0522 87 22 82

Fax : 0522 21 92 41 - E-mail : labo_mandarona@yahoo.fr

CNSS : 8521090 - IF : 40213596 - Patente : 37980291 - ICE : 001634915000055 - IPN : 093060663

BMCE AL QODS : 0117940000 3121000 0144347

Docteur Kadi Anis CARDIOLOGUE

Diplômé de la Faculté de Médecine de
L'université d'état Lomonossov de Moscou

Ex-interne du Centre de Recherche
Cardiovasculaire Bakulev



الدكتور قاضي أنيس
أمراض القلب و الشرايين

خريج كلية الطب بجامعة

موسكو الحكومية

و الأوعية الدموية باكولف

خريج مركز أبحاث القلب

Cabinet d'Explorations Cardio-Vasculaire

Casablanca, Le28/05/2020..... في الدار البيضاء

ORDONNANCE

Mme / Mr.

MR LAMAIZI MOHAMMED

- Bilan
 - NFS+Plaquettes
- marqueurs cardiaques
 - NT-Pro BNP

**Docteur KADI ANIS
CARDIOLOGUE**
Iman Center Rue Arrachid Med Etg 7 N°2
(Angle Av. des FAR) - CASABLANCA 20110
Tél: 05 22 31 53 48

**LABORATOIRE ANALYSES
MEDICALES MANDARONA**
679, boulevard Al Qods 20460 - Casablanca
Tél: 0522 52 83 38 - Fax: 0522 21 92 41

+212 5 22 31 53 48 URGENCE +212 6 61 41 57 72 @cardiokad@gmail.com

IMAN CENTER Rue Arrachid Mohamed, Étage 7^{ème}, N°2 (Angle Av. des Forces Armées Royale)
CASA BLANCA 20110 مركز إيمان زنقة الرشيد محمد (زاوية شارع الجيش الملكي) الطابق 7، رقم 2، الدار البيضاء

Docteur Kadi Anis CARDIOLOGUE

Diplômé de la Faculté de Médecine de
L'université d'état Lomonossov de Moscou

Ex-interne du Centre de Recherche
Cardiovasculaire Bakulev



الدكتور قاضي أنيس
أمراض القلب و الشرايين

خريج كلية الطب بجامعة
موسكو الحكومية
و الأوعية الدموية باكولف
خريج مركز أبحاث القلب

Cabinet d'Explorations Cardio-Vasculaire

Casablanca, Le الدار البيضاء في

ORDONNANCE

Mme / Mr.
.....

NOTE D'HONORAIRE

N° 059b/20

Le Docteur Kadi Anis, prie Mr/Mme Lamaizi Mohammed
d'accepter l'expression de ses sentiments distinguées
et lui présente suivant l'usage, sa note d'honoraire pour,
-l'échocardiographie: 1000 Dhs

Total s'élevant à la somme de 1000 Dhs

ICE: 002044318000003

Docteur KADI ANIS
CARDIOLOGUE
Iman Center Rue Arrachid Med Etg 7 N°2
(Angle Av. des FAR) CASABLANCA 20110
Tél: 05 22 31 53 48

Date : 29/05/2020

+212 5 22 31 53 48 URGENCE +212 6 61 41 57 72 @ cardiokad@gmail.com

IMAN CENTER Rue Arrachid Mohamed, Étage 7^{ème}, N°2 (Angle Av. des Forces Armées Royale)
CASA BLANCA 20110 الدار البيضاء رقم 2، الطابق 7، مركز إيمان زنقة الرشيد محمد (زاوية شارع الجيش الملكي)

Informations d'identification du patient

LAMAIZI, MOHAMMED

Date étude: 29/05/2020

N° du patient: 01476

N° d'accès:

N° altern:

Né(e) le: 18/09/1963

Age: 56a

Sexe: M

Ht: 162cm

Poids: 61kg

SC: 1.65 m²

Etablissement: Dr. KADI A. Cabinet De Cardiologie

Référé par:

Médecin principal: Dr. Kadi A.

Commentaires: Coronarien / CMD hypokinetique

Effectué par:



Echo adulte: Infos étude

TA sys / dias: 101 / 63

PAM: 76

☐ Fumeur

☐ Hypertension

☐ Stimulateur card.

☐ Antéc. rhumatisme articulaire

☒ Insuffis. card. congestive

Opérations:

Indications

Valve cardiaque artific.

☐ Souffle

Type:

Degré:

Arrythmie:

☐ Douleur thorac.

☐ Distension veineuse jugulaire

☒ Dyspnée

☐ Œdème périphérique

☐ Fatigue

☐ Ascite

☐ Syncope

☐ Infection

☐ Vertige

☐ Fièvre d'origine inconnue

☐ Hémoptysie

☐ AIT/Attaque cérébrale

Bioprothétique

Type:

Date:

Mécanique

Type:

Date:

Echo adulte: Mesures et calculs

Ventricule gauche

Diam CCVG	2.2 cm	VTS (2D-cube)	62.6 ml	VTD (BP)	87.3 ml
Surf CCVG	3.80 cm ²	VE (2D-cube)	60.4 ml	VTS (BP)	45.3 ml
SIVd (TM)	1.16 cm	FR (2D-cube)	20.1 %	VE (BP)	42.0 ml
DIVGd (2D)	4.97 cm	FE (2D-cube)	49.1 %	FE (BP)	48.1 %
DIVGd (TM)	4.43 cm	IE (2D-cube)	36.6 ml/m ²	VTD (TM-cube)	86.9 ml
PPVGd (2D)	0.920 cm	IE (BP)	25.5 ml/m ²	VTS (TM-cube)	44.0 ml
PPVGd (TM)	1.13 cm	SIV/PPVG (TM)	1.03	VE (TM-cube)	42.9 ml

SIVd (2D)	1.06 cm	FR (TM-cube)	20.3 %	FE (TM-cube)	49.4 %
SIVs (TM)	1.16 cm	FE (Dumesnil)	76 %	IE (TM-cube)	26.0 ml/m ²
DIVGs (2D)	3.97 cm	A4Cd		Masse VG (cube)	181 g
		Vol VG	89.9 ml		
		Long VG	6.75 cm		
		Surf VG	27.0 cm ²		
DIVGs (TM)	3.53 cm	A4Cs		Indice masse VG (cube)	110 g/m ²
		Vol VG	54.5 ml		
		Long VG	5.53 cm		
		Surf VG	18.8 cm ²		
PPVGs (TM)	1.40 cm	A2Cd		% SIV (TM)	0.000 %
		Vol VG	77.8 ml		
		Long VG	7.43 cm		
		Surf VG	26.2 cm ²		
VTD (2D-Teich)	117 ml	A2Cs		% PPVG (TM)	23.9 %
		Vol VG	35.0 ml		
		Long VG	5.07 cm		
		Surf VG	14.4 cm ²		
VTD (TM-Teich)	89.1 ml	VTD (A2C)	77.8 ml	SIV/PPVG (2D)	1.15
VTS (2D-Teich)	68.8 ml	VTD (A4C)	89.9 ml	VE (A4C)	35.4 ml
VTS (TM-Teich)	51.9 ml	VTS (A2C)	35.0 ml	FE (A4C)	39.4 %
VE (2D-Teich)	48.2 ml	VTS (A4C)	54.5 ml	IE (A4C)	21.5 ml/m ²
VE (TM-Teich)	37.2 ml	SVGd (A2C)	26.20 cm ²	VE (A2C)	42.8 ml
FR (2D-Teich)	20.1 %	SVGd (A4C)	27.00 cm ²	FE (A2C)	55.0 %
FR (TM-Teich)	20.3 %	SVGs (A2C)	14.40 cm ²	IE (A2C)	25.9 ml/m ²
FE (2D-Teich)	41.2 %	SVGs (A4C)	18.80 cm ²	ITV CCVG	
				GP moy	2 mmHg
				ITV	17.8 cm
				Vmoy	61.7 cm/s
FE (TM-Teich)	41.8 %	LVGd (A2C)	7.4 cm	VE (CCVG)	68 ml
IE (2D-Teich)	29.2 ml/m ²	LVGd (A4C)	6.8 cm	DC (CCVG)	4.0 l/min
IE (TM-Teich)	22.5 ml/m ²	LVGs (A2C)	5.1 cm	Qp/Qs	1.0
VTD (2D-cube)	123 ml	LVGs (A4C)	5.5 cm	CCVG Vmax	
				GP max	3 mmHg
				Vmax	88.4 cm/s

Ventricule droit

Diam CCVD	2.4 cm	CCVD Vmax		Vit S VD	
		GP max	2 mmHg	Vit	11.0 cm/s
		Vmax	66.5 cm/s		
Surf CCVD	4.52 cm ²	ITV CCVD		VE (CCVD)	68 ml
		GP moy	1 mmHg		
		ITV	15.1 cm		
		Vmoy	48.5 cm/s		

Oreillette gauche

VTS-S/L OG	34.70 ml	OG A2C-S/L		OG A4C-S/L	
		Longueur	4.44 cm	Longueur	4.27 cm
		Surf	14.9 cm ²	Surf	11.7 cm ²

Oreillette droite

STD OD	9.36 cm ²	Diam VCI	0.872 cm
--------	----------------------	----------	----------

Valve aortique

Diam sinus Ao	3.07 cm	FC - VA	59 bpm	SVA (Vmax)	3.29 cm ²
Diam JST Ao	2.66 cm	VA Vmax		SVA (ITV)	3.72 cm ²
		GP max	4 mmHg		
		Vmax	102 cm/s		
Diam anneau Ao	2.08 cm	VA ITV		SVA(ITV)/SC	2.25
		GP moy	2 mmHg		
		ITV	18.2 cm		
		Vmoy	67.8 cm/s		
Diam Ao asc	3.2 cm	VA VV	0.87		

Valve mitrale

VM Tmi-p		Temps à S méd	384 ms	Vit Aa méd	7.47 cm/s
Tmi-p	77 ms				
Pente déc VM	184 cm/s ²	Temps à S lat	366 ms	Vit S lat	5.42 cm/s
Temps décél VM	148 ms	Vit Ea méd	4.67 cm/s	Vit Aa lat	8.32 cm/s
SVM (Tmi-p)	2.86 cm ²	Vit Ea lat	5.46 cm/s	Ea/Aa médial	0.6
Vit pic E VM		E/Ea méd	10.3	Ea/Aa latéral	0.7
Vit	48.3 cm/s				
GP	1 mmHg				
Temps	264 ms				
Vit pic A VM		E/Ea lat	8.8		
Vit	58.3 cm/s				
GP	1 mmHg				

E/A VM	0.8	Vit S méd	4.94 cm/s
--------	-----	-----------	-----------

Valve tricuspide

TAPSE	1.96 cm
-------	---------

Valve pulmonaire et vaisseaux

SVP (Vmax)	3.33 cm ²	VAP ITV		Vit télédias IP	
		GP moy	2 mmHg	Vit	83.4 cm/s
		ITV	20.9 cm	GP	3 mmHg
		Vmoy	60.8 cm/s		
Vmax IP		Temps acc			
GP max	8 mmHg	VAP			
Vmax	142 cm/s	Pente	551 cm/s ²		
		Temps	113 ms		
VAP Vmax		SVP (ITV)	3.27 cm ²		
GP max	3 mmHg				
Vmax	90.4 cm/s				

Echo adulte: Résultats

Taille/forme VG

Le ventricule gauche est d'une taille globalement normale

Épaisseur pariétale VG

L'épaisseur de la paroi ventriculaire gauche est normale

Fonction VG

Profil du flux transmitral au Doppler normal pour l'âge du patient

Profil du flux transmitral au Doppler évoque une altération de la relaxation VG

FE = 45-50

Fonction systolique VG légèrement à moyennement altérée

Cinétique pariétale VG

Des anomalies régionales de la cinétique pariétale ont été observées

Hypokinésie de la paroi antérieure, légère à moyenne

Hypokinésie septale, légère à moyenne

Taille/masses VD

Le ventricule droit est d'une taille globalement normale

Épaisseur pariétale VD

L'épaisseur de la paroi ventriculaire droite est normale

Fonction VD

La fonction systolique ventriculaire droite est normale

Oreillette gauche

L'oreillette gauche est de taille normale

Oreillette droite

L'oreillette droite est de taille normale

Structure VM

Les valves de la mitrale semblent normales. Aucun signe de sténose, de fluttering ni de prolapsus

Insuffisance VM

Insuffisance mitrale, légère

Structure VT

La valvule tricuspide est normale

La structure et la fonction de la valvule tricuspide sont normales

Les valves de la tricuspide sont minces et souples

Insuffisance VT

Insuffisance tricuspide, très légère

La pression systolique ventriculaire droite est normale

L'examen Doppler n'a pas révélé de signes d'hypertension pulmonaire

Structure VAo

L'appareil valvulaire aortique est normal dans sa structure et dans son fonctionnement

Les sigmoïdes aortiques présentent une bonne amplitude d'ouverture

L'appareil valvulaire aortique est tricuspide

Insuffisance VAO

RA à l'état de trace

Structure VAP

L'appareil valvulaire pulmonaire est normal dans sa structure et dans son fonctionnement

Insuffisance VAP

Insuffisance pulmonaire modérée

Racine/sinus Ao

La racine aortique est de taille normale

Péricarde

Il n'y a pas d'épanchement péricardique

Images

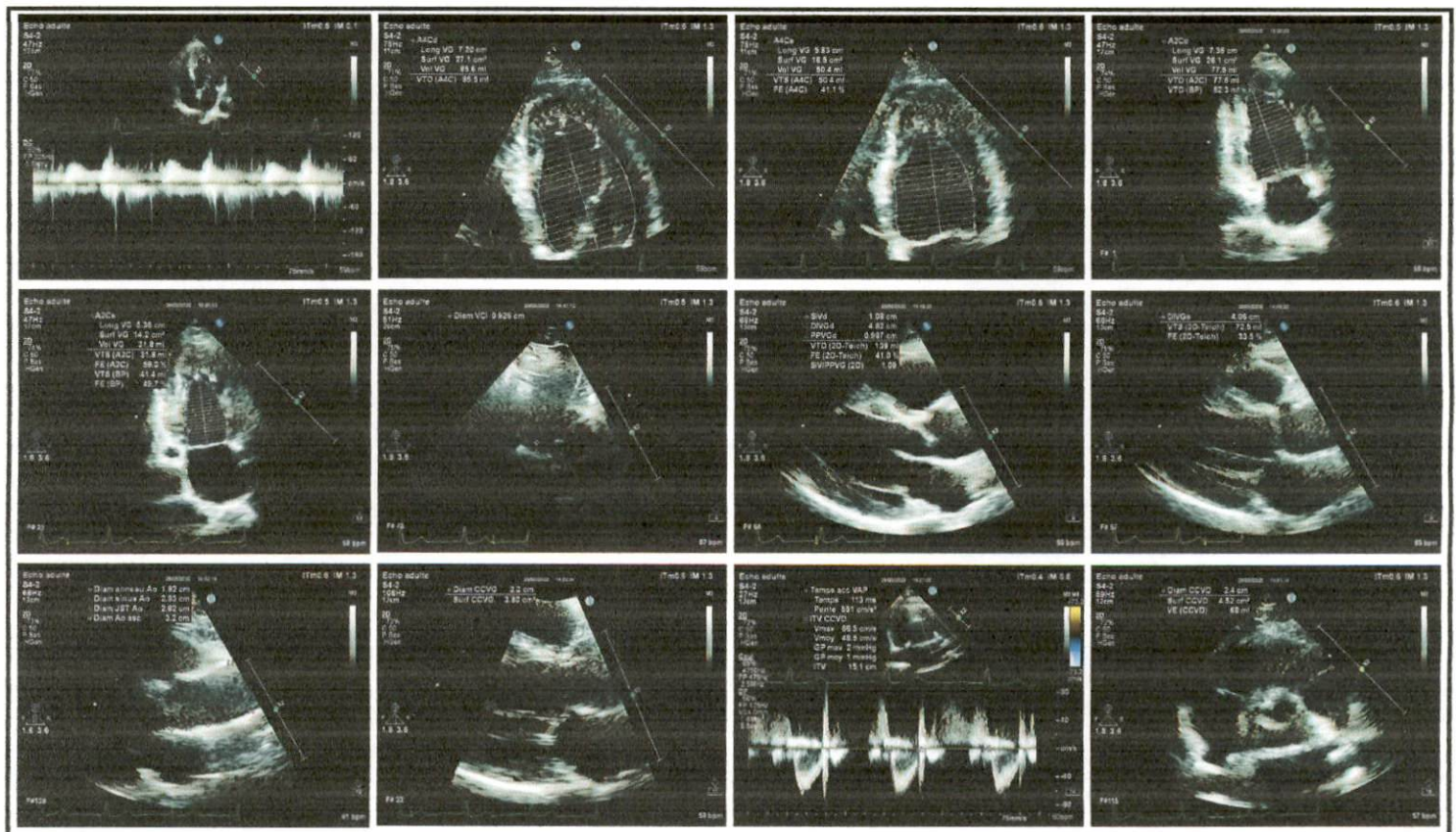

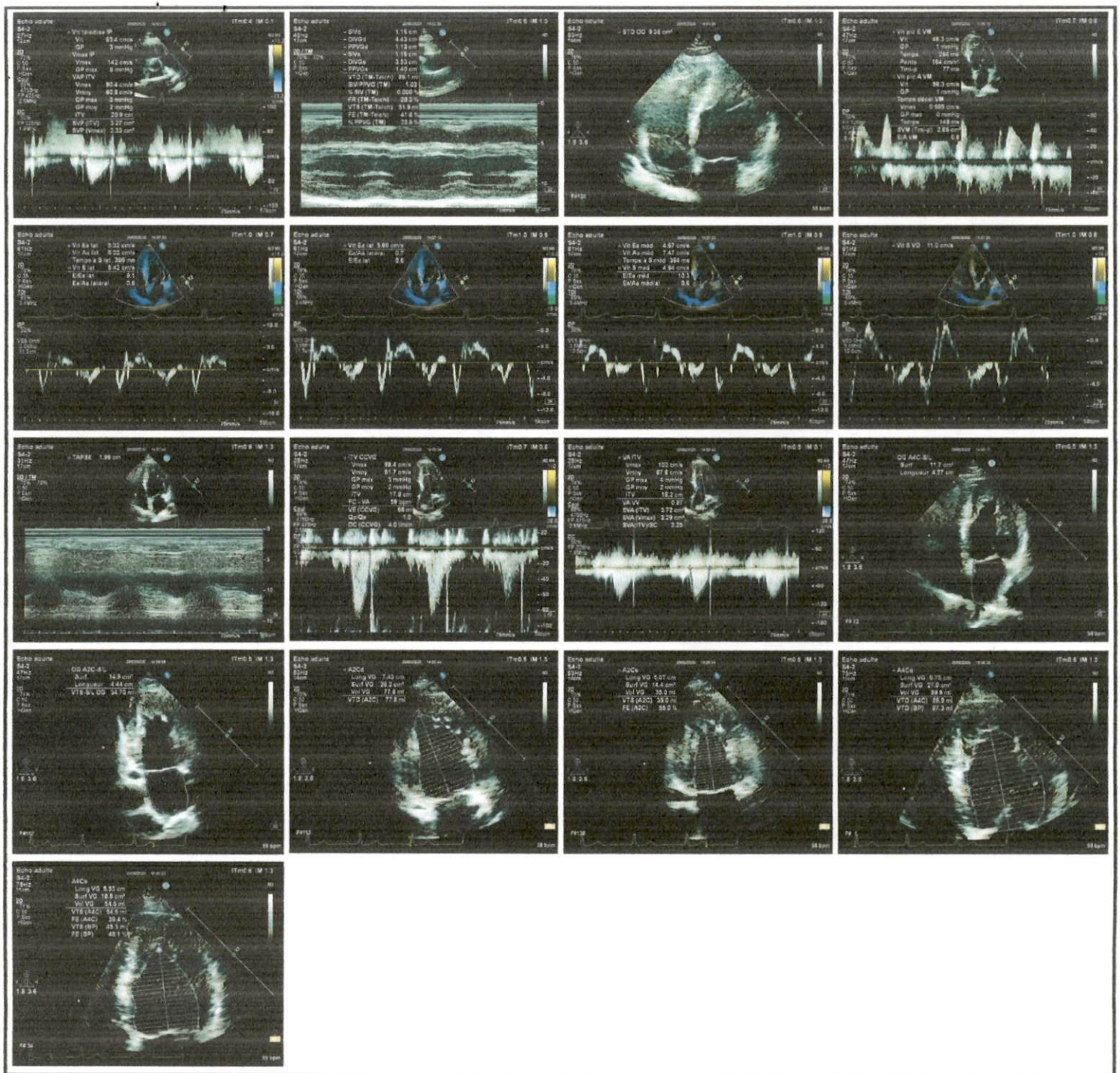

Commentaires: Amélioration de la FeVG/Fonction VD, réduction du diamètre VGd, diminution de l'IM/IT.

Au total: CMD ischémique au stade de dysfonction VG, FeVG = 45-47% 2D Simp.BP

- Trouble de la cinétique segmentaire sévère en ASA, akinésie septale et apicale
- Fonction systolique du VG altérée, FeVG=45-47% (2D SIMP BP)
- Profil mitral type trouble de la relaxation; PRVG non élevées
- IM grade I / IT Grad I pas d'HTAP
- Fonction longitudinale VD altérée

Signature

Signature:

Nom(Imprimer):

Docteur KADI ANIS
CARDIOLOGUE
 Iman Center, Rue Arrachid Mod Etg 7/10
 (Angle Av des FAR) - CASABLANCA 20/10
 Tél: 05 22 31 53 48

Date:

Nom: Lamaizi
Prénom: Mohammed
ID: 01476

DDN: 18-Sep-1963

Age: 56ans

Sex: M

Taille: 162cm PAS: 101mmHg

Poids: 61kg PAD: 63mmHg

29-May-2020 14:04:44

Fréq.Card: 59 BPM

Int PR: 191 ms

Dur.QRS: 90 ms

QT/QTc: 475 / 474 ms

Axes P-R-T: 0 53 80

Moy RR: 1007 ms

QTcB: 473 ms

QTcF: 473 ms

BRADYCARDIE SINUSALE

HVG ET MODIFICATIONS (ANOMALIES) DU SEGMENT ST [GRANDE ONDE R EN aVL OU V5, GRANDE ONDE S EN V1, GRANDE ONDE R EN V5/V6 ET GRANDE ONDE S EN V1 ET SOUS DECALAGE DE ST EN V5/V6]
ECG ANORMAL

Docteur KADI ANIS
CARDIOLOGUE
Iman Center Rue Arrachid Med Etg / N° 2
(Angle Av des FAR) - CASABLANCA 20110
Tél: 05 22 31 53 48

