

RECOMMANDATIONS IMPORTANTES A LIRE POUR ACTIVER LES REMBOURSEMENTS ET EVITER LES REJETS

Conditions générales :

- Le cadre réservé à l'adhérent doit être dûment renseigné.
- Le cadre réservé au médecin doit être renseigné par le praticien lui-même notamment la nature de la maladie.
- La validité de la feuille de soins est limitée à 3 mois à compter de la première consultation.
- L'entente préalable est exigée pour toute hospitalisation médicale, chirurgicale, soins dentaires spéciaux, extractions multiples, parodontie orthodontie, prothèses dentaires, prothèses auditives ou orthopédiques ainsi que pour tous les actes effectués en série.
- En cas d'accident, une déclaration précisant les causes et circonstances de l'accident est à joindre à la feuille de soins.

Pharmacie :

- Les vignettes des médicaments doivent être obligatoirement jointes aux ordonnances.
- Pour les médicaments sans vignettes une facture de la pharmacie doit être jointe.

Radiologie et Biologie :

- La facture ainsi qu'une copie des résultats des analyses ou du compte rendu (sous pli confidentiel) doivent être jointes à l'ordonnance médicale pour toute demande de remboursement.
- Un pli confidentiel du médecin prescripteur des analyses ou radios peut être demandé par le médecin conseil de la mutuelle.

Optique :

- L'ordonnance du médecin prescripteur et la facture de l'opticien sont à joindre à la feuille de soins.

Rééducation :

- L'entente préalable renseignée par le médecin prescripteur est exigée avant le début des séances de rééducations.
- Pour le remboursement, la facture et le calendrier des séances effectuées sont à joindre à la feuille de soins.

Dentaire :

- En cas de prothèses ou de traitement canaux, l'accord préalable renseigné sur la feuille de soins est obligatoire avant le début de traitement.
- La facture doit être jointe à la feuille de soins pour toute demande de remboursement.
- La radio-après soins est obligatoire en cas de prothèses ou de traitement canaux.

Maladie et Affection Longue Durée ALD et ALC :

- La déclaration de maladie chronique doit être renseignée par le médecin prescripteur et renouvelée tous les 6 mois.

Adresses Mails utiles

- Réclamation : contact@mupras.com
- Prise en charge : pec@mupras.com
- Adhésion et changement de statut : adhesion@mupras.com

La MUPRAS garantit le respect de la loi n° 09-08 relative à la protection des personnes physiques à l'égard du traitement des données à caractère personnel.

MUPRAS : Centre Allal Ben Abdellah - 6ème Etage Angle Rue Mohamed Fakir et Rue Allal Ben Abdellah - Quartier de l'Horloge Casablanca 20000 - Tél. : 05 22 20 45 45 (LG) - Fax : 05 22 22 78 18 - www.mupras.com



MUPRAS
Mutuelle de Prévoyance
& d'Actions Sociales
de Royal Air Maroc

Déclaration de Maladie

N° W19-506187

ND: 32097

☐ Maladie

☐ Dentaire

☐ Optique

☐ Autres

Cadre réservé à l'adhérent (e)

Matricule : 13170 Société :
☐ Actif ☐ Pensionné(e) ☐ Autre
 Nom & Prénom : LAGOUR ZINEB
 Date de naissance : 06/08/1991
 Adresse : N° 20, Rte 1, RES PERLES, BOULEVARD, CASABLANCA
 Tél. : 06 68 56 86 57 Total des frais engagés : Dhs

Cadre réservé au Médecin

Cachet du médecin :

Date de consultation : 02/03/2020
 Nom et prénom du malade : LAGOUR ZINEB
 Lien de parenté : ☐ Lui-même ☒ Conjoint ☐ Enfant
 Nature de la maladie :
 En cas d'accident préciser les causes et circonstances :
 Dans le cas où la maladie aurait un caractère confidentiel, communiquer les renseignements sous pli confidentiel à l'attention du médecin conseil de la Mutuelle.

J'atteste sur l'honneur l'exactitude des renseignements portés sur la présente déclaration. Je déclare avoir pris connaissance de la clause relative à la protection des données personnelles.

Fait à : CASABLANCA

Le : 02/03/2020

Signature de l'adhérent(e) :

[Signature]

DOCTEUR LAILA AIT IDDER
MÉDECIN GYNÉCOLOGUE OBSTÉTRICIENNE

Gynécologue • Agoucheuse • Échographie
Maladies du sein • Stérilité • Coelioscopie
Hystéroscopie • Colposcopie



الدكتورة ليلى أيت إيدر
طبيبة النساء والولادة

إختصاصية في أمراض النساء والتوليد
الفحص بالصدى (أكوغرافيا) • أمراض الثدي
عقم الزوجين • المنظار الداخلي

أكادير، في : 04/03/2026 Agadir, le :

Me. Laila Four Zineb.

Paedun

consultation + echo graphie.

300,000
Dr Laila AIT IDDER
Gynécologue-Obstétricienne
Boulevard Hassan 1^{er} Imme. Amal
Anzi Apt 11 Massira - AGADIR
Tél : 05 28 21 73 19



Date : 02/03/2020

ÉCHOGRAPHIE OBSTÉTRICALE 2^{ÈME} - 3^{ÈME} TRIMESTRE

Nom : Laghfa Prénom : Imen Age :
DDR : DPA :

RÉSULTATS :

Grossesse Unique : 1 Grossesse Gemellaire :
Vitalité Fœtale : + Mouvement Actifs :
Activité Cardiaque :
Mouvement Respiratoire :
Doppler Omilical : none
Présentation : ceph
Placenta : low
Liquide Amniotique : good

BIOMÉTRIE :

BIP : 31
Périmètre Céphalique : HC 328
LF : 73
DAT : CM 331
EPF : 3168g

MORPHOLOGIE :

Crâne : Rachis :
Cœur : Estomac :
Vessie : Reins :
Membres : Cordons :
Autres :

CONCLUSION :

Imen muf sh a 37 Sr

Dr Laila AIT IDDER
Gynécologue-Obstétricienne
Quartier Hassan
Anzi Appt 11 Mezz
Tél 05 28 21 73 19

INP

Dr. El Mghari Moulay Abdelaziz

SPECIALISTE EN BIOLOGIE CLINIQUE

DIPLOME EN BIOCHIMIE CLINIQUE, HEMATOLOGIE,
BACTÉRIOLOGIE, VIROLOGIE PARASITOLOGIE, MYCOLOGIE,
IMMUNOLOGIE, MALADIES AUTO-IMMUNES ET TOXICOLOGIE CLINIQUE
DIPLOME DE L'UNIVERSITÉ DE MARSEILLE
DIPLOME DE L'UNIVERSITÉ UCL DE MEDECINE DE BRUXELLES
ANCIEN INTERNE DES HOPITAUX DE BRUXELLES
ANCIEN ASSISTANT A L'UNIVERSITÉ DE MEDECINE UCL DE BRUXELLES



043000041

الدكتور مولاي عبد العزيز المغمري

اختصاصي في التحليلات الطبية

اختصاصي في علم الدم والمناعة، الكيمياء الإحيائية،
البكتريولوجيا، الفروولوجيا، الميكولوجيا الإمنولوجيا
الطفيليات والتكسكولوجيا الطبية

خريج بكلية مرسيليا

خريج بكلية UCL للطب ببركسل

داخلي سابقا بمستشفيات ببركسل

ملحق سابقا بكلية الطب UCL ببركسل

Mme LAGHFOUR ZINEB

Age : 28A

Prélèvement du : 02/03/2020

Préscripteur : Dr. LAILA AIT IDDER

04V3624

Référence : 503020128

Edition du : 02/03/2020

HEMATOLOGIE

Analyses	Résultats	Normes	Antécédents
NUMÉRATION GLOBULAIRE (BC-6800 Auto Hematology Analyser)			
Globules blancs.....	11420	/mm3	(4000 - 10000)
Globules rouges.....	4.33	M /mm3	(4.00 - 5.40)
Hémoglobine.....	13.0	g/dl	(12.0 - 16.0)
Hématocrite.....	38.7	%	(35 - 47)
Volume globulaire (VGM).....	89	μ3	(76 - 95)
Charge (TGMH).....	30	pg	(26 - 32)
Concentration (CGMH).....	34	%	(32 - 36)
FORMULE LEUCOCYTAIRE (BC-6800 Auto Hematology Analyser)			
Polynucléaires neutrophiles....	68.3	%	(52 - 68)
soit.....	7800	/mm3	(2700 - 6200)
Polynucléaires éosinophiles....	2.5	%	(1 - 3)
soit.....	286	/mm3	(50 - 250)
Polynucléaires basophiles.....	0.1	%	(0 - 1)
soit.....	11	/mm3	(15 - 59)
Lymphocytes.....	20.8	%	(26 - 38)
soit.....	2375	/mm3	(1400 - 3400)
Monocytes.....	8.3	%	(4 - 8)
soit.....	948	/mm3	(150 - 600)
total...	100		
NUMÉRATION DES PLAQUETTES (BC-6800 Auto Hematology Analyser)			
Plaquettes.....	184000	/mm3	(150000 - 400000)

LABORATOIRE EL MGHARI
D'ANALYSES MEDICALES
Dr. EL MGHARI
Moulay Abdelaziz

المختبر مفتوح من 7H 30 إلى 19H - إستخلاص الدم في المختبر والمنزل
LE LABORATOIRE EST OUVERT DE 7H30 A 19H - PRELEVEMENT AU LABORATOIRE ET A DOMICILE

عمارة الوفاق رقم 5 - 6 - شارع مولاي الحسن الأول الطريق الرئيسية (أمام إدارات الداخلة) أكادير
Imm. Al wifaq n° 5, 6 - Av. My Hassan 1er Autoroute de Dakhla (en face des Administrations de Dakhla) AGADIR

Tel : 05 28 23 97 64 / 65 - Fax : 05 28 23 97 65 - E-mail: labelmghari@gmail.com - Patente : 48136181 - ICE : 001591578000043

Dr. El Mghari Moulay Abdelaziz

SPECIALISTE EN BIOLOGIE CLINIQUE

DIPLOME EN BIOCHIMIE CLINIQUE, HEMATOLOGIE,
BACTÉRIOLOGIE, VIROLOGIE PARASITOLOGIE, MYCOLOGIE,
IMMUNOLOGIE, MALADIES AUTO-IMMUNES ET TOXICOLOGIE CLINIQUE

DIPLOME DE L'UNIVERSITÉ DE MARSEILLE

DIPLOME DE L'UNIVERSITÉ UCL DE MEDECINE DE BRUXELLES

ANCIEN INTERNE DES HOPITAUX DE BRUXELLES

ANCIEN ASSISTANT A L'UNIVERSITÉ DE MEDECINE UCL DE BRUXELLES



043000041

الدكتور مولاي عبد العزيز المغاربي

اختصاصي في التحليلات الطبية

اختصاصي في علم الدم والمناعة، الكيمياء الإحيائية،
البكتريولوجيا، الفروولوجيا، الميكولوجيا الإمنولوجيا
الطفيليات والتكسكولوجيا الطبية

خريج بكلية مرسيليا

خريج بكلية UCL للطب بيركسل

داخلي سابقا بمستشفيات بيركسل

ملحق سابقا بكلية الطب UCL بيركسل

Mme LAGHFOUR ZINEB

Age : 28A

Prélèvement du : 02/03/2020

Préscripteur : **Dr. LAILA AIT IDDER**

04V3624

Référence : 503020128

Edition du : 02/03/2020

HEMOSTASE

Analyses	Résultats	Normes	Antécédents
Temps de quick (Automate SYSMEX)			
Taux de prothrombine.....	87.1	%	(70 à 100)
INR.....	1.11		
Temps de céphaline kaolin (Automate SYSMEX)			
Temps du malade.....	25.0	sec	
Temps du témoin.....	25.0	sec	

LABORATOIRE EL MGHARI,
D'ANALYSES MEDICALES
Dr. EL MGHARI
Moulay Abdelaziz

المختبر مفتوح من 7H 30 إلى 19H - إستخلاص الدم في المختبر والمنزل

LE LABORATOIRE EST OUVERT DE 7H30 A 19H - PRELEVEMENT AU LABORATOIRE ET A DOMICILE

عمارة الوفاق رقم 5 - 6 - شارع مولاي الحسن الأول الطريق الرئيسية (أمام إدارات الداخلة) أكادير

Imm. Al wifaq n° 5, 6 - Av. My Hassan 1er Autoroute de Dakhla (en face des Administrations de Dakhla) AGADIR

Tel : 05 28 23 97 64 / 65 - Fax : 05 28 23 97 65 - E-mail: labelmghari@gmail.com - Patente : 48136181 - ICE : 001591578000043

DOCTEUR LAILA AIT IDDER

MÉDECIN GYNÉCOLOGUE OBSTÉTRICIENNE

Gynécologue • Accoucheuse • Échographie
Maladies du sein • Stérilité • Coelioscopie
Hystéroscopie • Colposcopie



الدكتورة ليلي أيت إيدر

طبيبة النساء والولادة

إختصاصية في أمراض النساء والتوليد
الفحص بالصدى (أكوغرافيا) • أمراض الثدي
عقم الزوجين • المنظار الداخلي

02/03/2010

Agadir, le : Agadir, le 02/03/2010 : Agadir, le 02/03/2010

- ☐ Glycémie à jeun
- ☐ Hémoglobine glyquée
- ☐ Glycémie post prandiale
- ☐ Hyperglycémie provoquée à 75g de glucose

- ☐ Urée
- ☐ Créatinine
- ☐ Acide Urique
- ☐ Bilirubines T/D/I
- ☐ Cholestérol
- ☐ Triglycérides

- ☐ Lonogramme (NA-K-CL-PT-CA-RA)

- ☐ ALAT
- ☐ ASAT
- ☐ Phosphatases alcalines
- ☐ GGT

- ☐ Amylasémie
- ☐ Amylasurie
- ☐ CPK

- ☐ LDH
- ☐ T3-T4
- ☐ TSH (us)

- ☐ CA 125
- ☐ CA 15-3
- ☐ Groupage
- ☐ Test de Combs Indirect

- ☒ NFS
- ☐ VS
- ☐ CRP

- ☒ Plaquettes
- ☒ TP
- ☒ TCK

- ☐ Fibrinogène
- ☐ VDRL
- ☐ TPHA

- ☐ TOXO
- ☐ RUB
- ☐ HBS

- ☐ HCV
- ☐ HSVI-2
- ☐ CMV
- ☐ HIV

- ☐ Hémoculture
- ☐ ECBU+ATB
- ☐ Protéinurie 24h

- ☐ P.V. + atbgr

- ☐ LIQ de sérosité : (CYT-CHIM-BAC)

- ☐ FHS

- ☐ LH

- ☐ Prolactine

- ☐ AMH

- ☐ E2

- ☐ Progestérone

- ☐ A4 Andros-tène-dione

- ☐ 17-OH-PG

- ☐ BHCG { Qualitatif
Quantitatif

- ☐ VIT D2/D3

- ☐ Protéine C / Protéine

- ☐ Antithrombine III

- ☐ AC Antiphospholipid

- ☐ AAN

- ☐ Autres :

Dr Laila AIT IDDER
Gynécologue-Obstétricienne
Boulevard Hassan 1er - Im. Amal
Anzi Agadir 11 Massira - AGADIR
Tél : 05 28 21 73 19

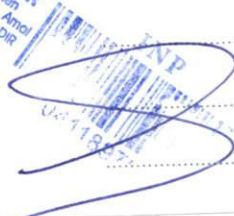

LABORATOIRE EL MGHARI D'ANALYSES MEDICALES ET SCIENTIFIQUES

Imm. Al Wifaq N° 5,6 - Av. My Hassan 1er Autoroute de Dakhla (en face des Administrations de Dakhla) - AGADIR

Tél.: 0528 23.97.64/65 - Fax : 0528 23.97.65 - E-mail: labelmghari@gmail.com - Patente : 48136181

Identification fiscale : 75757580- N° R.C. : 31012- N° TVA : 270074- N° CNSS : 2694257- N° ICE: 001591578000043

N° Compte bancaire : CREDIT AGRICOLE AGENCE G.KETTANI AGADIR 225 010 025 80 01 4865 101178 3

INP : 043000041

Facture 2984

LABO:

Imm. Al Wifaq

Tél. : 0528 23.97.64/65

Identification fiscale : 75757580

N° R.C. : 31012

AGADIR Le :

02/03/2020

Analyses effectuées le: 02/03/2020

Pour.....: **Mme LAGHFOUR ZINEB**

Sur prescription du : Dr LAILA AIT IDDER

LABO:

Code.....: 04V3624



Imm. Al Wifaq

Organisme.....:

Bilan:

NFP=B80 TP=B40 TCK=B40

Total : B 160

Montant Net : 201.00 Dh

ARRETEE LA PRESENTE FACTURE A LA SOMME DE :

DEUX CENT UN Dhs 00 Cts

**LABORATOIRE EL.MGHARI
D'ANALYSES MEDICALES
Imm. A Al Wifaq N° 5-6
Av. Moulay Hassan 1 AGADIR
Tél/Fax: 0528 23 97 65**

mindray

Dr AIT IDDER

laghfour.zineb

20200302-151907-FA6D

02-03-2020 15:21:00

DC-39

OB2/3

31.5A AP 97.2% MID 5.1N 0.1

F 18.0M

D 14.8

G 43

FR 22

DR 140

IClear 3

iBeam

F 0.5

F 1.0M

WB 180

G 44

SVD 0.8 4

SV 4.0

PRI 4.4k

Angle 0°

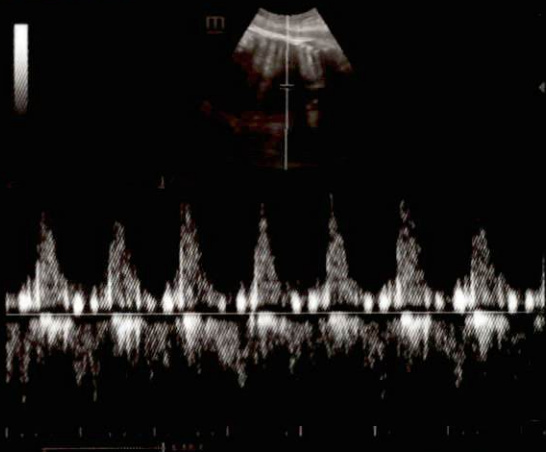

OB

Dr AIT IDDER

laghfour.zineb

20200302-151907-FA6D

02-03-2020 15:20:18

✓ BPD

Dist

✓ HC

Ellipse

AC

Ellipse

FL

Dist

OFD

Dist

HUM

Epaisseur PL

AFI

NT

TCD

CM

Os long foetal

OB avance

✓ OB précoce

Cœur foetal

Z-scores

31.5A AP 95.6% MID 5.1N 0.1

m



1 BPD 9.12 cm

AG 37w0d

EDD 23/03/2020

2 HC 32.86 cm

AG 37w3d

EDD 20/03/2020

OB

☒ BPD

Dist

☒ HC

Ellipse

☒ AC

Ellipse

☒ FL

Dist

OFD

Dist

HUM

Epaisseur PL

AFI

NT

TCD

CM

☒ Os long foetal

OB avance

☒ OB précoce

Cœur foetal

Z-scores



1 FL 7.32 cm
AG 37w4d
EDD 19/03/2020
EFW 3148g
Gamme $\pm 460g$
AG 37w4d
EDD 19/03/2020

OB

☒ BPD

Dist

☒ HC

Ellipse

☒ AC

Ellipse

FL

Dist

OFD

Dist

HUM

Epaisseur PL

AFI

NT

TCD

CM

☒ Os long foetal

OB avance

☒ OB précoce

Cœur foetal

Z-scores



1 AC 33.19 cm
AG 37w1d
EDD 22/03/2020