

RECOMMANDATIONS IMPORTANTES A LIRE POUR ACTIVER LES REMBOURSEMENTS ET EVITER LES REJETS

Conditions générales :

- Le cadre réservé à l'adhérent doit être dûment renseigné.
- Le cadre réservé au médecin doit être renseigné par le praticien lui-même notamment la nature de la maladie.
- La validité de la feuille de soins est limitée à 3 mois à compter de la première consultation.
- L'entente préalable est exigée pour toute hospitalisation médicale, chirurgicale, soins dentaires spéciaux, extractions multiples, parodontie orthodontie, prothèses dentaires, prothèses auditives ou orthopédiques ainsi que pour tous les actes effectués en série.
- En cas d'accident, une déclaration précisant les causes et circonstances de l'accident est à joindre à la feuille de soins.

Pharmacie :

- Les vignettes des médicaments doivent être obligatoirement jointes aux ordonnances.
- Pour les médicaments sans vignettes une facture de la pharmacie doit être jointe.

Radiologie et Biologie :

- La facture ainsi qu'une copie des résultats des analyses ou du compte rendu (sous pli confidentiel) doivent être jointes à l'ordonnance médicale pour toute demande de remboursement.
- Un pli confidentiel du médecin prescripteur des analyses ou radios peut être demandé par le médecin conseil de la mutuelle.

Optique :

- L'ordonnance du médecin prescripteur et la facture de l'opticien sont à joindre à la feuille de soins.

Rééducation :

- L'entente préalable renseignée par le médecin prescripteur est exigée avant le début des séances de rééducations.
- Pour le remboursement, la facture et le calendrier des séances effectuées sont à joindre à la feuille de soins.

Dentaire :

- En cas de prothèses ou de traitement canalaire, l'accord préalable renseigné sur la feuille de soins est obligatoire avant le début de traitement.
- La facture doit être jointe à la feuille de soins pour toute demande de remboursement.
- La radio-après soins est obligatoire en cas de prothèses ou de traitement canalaire.

Maladie et Affection Longue Durée ALD et ALC :

- La déclaration de maladie chronique doit être renseignée par le médecin prescripteur et renouvelée tous les 6 mois.

Adresses Mails utiles

- 0 Réclamation : contact@mupras.com
- 0 Prise en charge : pec@mupras.com
- 0 Adhésion et changement de statut : adhesion@mupras.com

La MUPRAS garantit le respect de la loi n° 09-08 relative à la protection des personnes physiques à l'égard du traitement des données à caractère personnel.

MUPRAS : Centre Allal Ben Abdellah - 6ème Etage Angle Rue Mohamed Fakir et Rue Allal Ben Abdellah - Quartier de l'Horloge Casablanca 20000 - Tél. : 05 22 20 45 45 (LG) - Fax : 05 22 22 78 18 - www.mupras.com



Déclaration de Maladie

N° W19-420745

ND: 31997

☒ Maladie ☐ Dentaire ☐ Optique ☐ Autres

Cadre réservé à l'adhérent (e)

Matricule : 11590 Société :
☐ Actif ☐ Pensionné(e) ☐ Autre :
 Nom & Prénom : ADIL AMAL
 Date de naissance :
 Adresse :
 Tél. : 0522912481 Total des frais engagés : 1750 Dhs

Cadre réservé au Médecin

Cachet du médecin :
 Date de consultation : 22/05/2020
 Nom et prénom du malade : ADIL AMAL Age :
 Lien de parenté : ☐ Lui-même ☐ Conjoint ☐ Enfant
 Nature de la maladie :
 En cas d'accident préciser les causes et circonstances :
 Dans le cas où la maladie aurait un caractère confidentiel, communiquer les renseignements sous pli confidentiel à l'attention du médecin conseil de la Mutuelle.

J'atteste sur l'honneur l'exactitude des renseignements portés sur la présente déclaration. Je déclare avoir pris connaissance de la clause relative à la protection des données personnelles.

Fait à : CASABLANCA Le : 29/06/2020
 Signature de l'adhérent(e) :

RELEVÉ DES FRAIS ET HONORAIRES

Dates des Actes	Natures des Actes	Nombre et Coefficient	Montant détaillé des Honoraires	Cachet et signature du Médecin attestant le Paiement des Actes
22/05/20	CS, ECG		250,00	INP : 05/18/16/20

EXECUTION DES ORDONNANCES

Cachet du Pharmacien ou du Pharmacieur	Date	Montant de la Facture
ARMAC - PHARMACIE TACOUK BARAZZOUK 8, Rue 1, Lot Hafdia Crêtes, Ain Chock - Casablanca Tél : 05 22 50 72 57	22/05/20	325,00

ANALYSES - RADIOGRAPHIES

Cachet et signature du Laboratoire et du Radiologue	Date	Désignation des Coefficients	Montant des Honoraires
	22/05/20	EDC	800,00
	22/05/20	EDV	800,00

AUXILIAIRES MEDICAUX

Cachet et signature du Particien	Date des Soins	Nombre				Montant détaillé des Honoraires
		AM	PC	IM	IV	

VOLET ADHERENT

* Il est entendu que le règlement est conditionné par la fourniture de tous les justificatifs exigés par la Mutuelle.

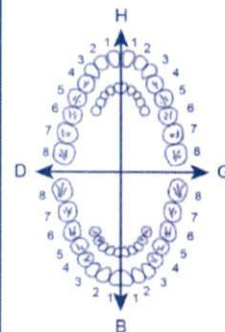

O.D.F. PROTHESES DENTAIRES

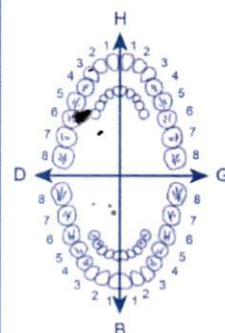

DETERMINATION DU COEFFICIENT MASTICATOIRE

H	G
25533412	21433552
00000000	00000000
D	G
00000000	00000000
35533411	11433553
B	B

[Création, remont, adjonction]
Fonctionnel, Thérapeutique, nécessaire à la profession

COEFFICIENT DES TRAVAUX

MONTANTS DES SOINS

DEBUT D'EXECUTION

FIN D'EXECUTION

COEFFICIENT DES TRAVAUX

MONTANTS DES SOINS

DATE DU DEVIS

DATE DE L'EXECUTION

VISA ET CACHET DU PRATICIEN ATTESTANT LE DEVIS

VISA ET CACHET DU PRATICIEN ATTESTANT L'EXECUTION

Dr Driss BENCHAKROUNE

Cardiologue - Rythmologue
Diplômé de la faculté de médecine de Rabat
Diplômé en rythmologie de l'université de Bordeaux
Ancien médecin des hôpitaux de Bruxelles
Ancien médecin de l'hôpital militaire de Rabat

دكتور بنشكرون ادريس

متخصص في أمراض القلب و الشرايين
متخصص في اضطرابات نبضات القلب
خريج كلية الطب بالرباط و بوردو (فرنسا)
طبيب سابق بمستشفيات بروكسل (بلجيكا)
طبيب سابق بالمستشفى العسكري (الرباط)

CABINET DE CONSULTATIONS ET D'EXPLORATIONS CARDIO-VASCULAIRES

Electrocardiogramme

Echographie cardiaque
trans-thoracique

Echographie cardiaque
trans-oesophagienne

Echographie doppler
vasculaire

Holter rythmique

Holter tensionnel

Epreuve d'effort

Rythmologie diagnostique
et interventionnelle

Implantation de pacemaker

Implantation de
défibrillateur

Electrophysiologie
endocavitaire

Exploration des troubles
du rythme cardiaque
et palpitations

le 22/05/2020

Mme Adip Amat

162,60 x 2 / 325,20

x NEBITET 5mg: 1/2 comp. par jour matin
(Traitement de 3 Mois)

* VIGNETTE

NEBITET® 5mg
28 comprimés O
PPV 162DH60



* VIGNETTE

NEBITET® 5mg
28 comprimés O
PPV 162DH60

325,20

Dr. Taoufik BARRAZZOUK
Les Cretes, Ain Chok - Casablanca
Tel: 05 22 50 72 57

Dr. BENCHAKROUNE Driss
Cardiologue - Rythmologue
193, Bd Oum Rabii Oulfa - Casablanca
Tél: 05 22 90 80 20

193, bd Oum Rabii - 2ème étage - Oulfa - Casablanca

193 شارع أم الربيع - ولفا - البيضاء

(au dessus laboratoire ORBIO - Face Lydec)

Tel: 05 22 90 80 20

Portable/WhatsApp: 07 77 04 78 68

Email: driss.benchakroune@gmail.com



Dr Driss BENCHAKROUNE

Cardiologue - Rythmologue
Diplômé de la faculté de médecine de Rabat
Diplômé en rythmologie de l'université de Bordeaux
Ancien médecin des hôpitaux de Bruxelles
Ancien médecin de l'hôpital militaire de Rabat

دكتور بنشكرون ادريس
متخصص في أمراض القلب و الشرايين
متخصص في اضطرابات نبضات القلب
خريج كلية الطب بالرباط و بوردو (فرنسا)
طبيب سابق بمستشفيات بروكسل (بلجيكا)
طبيب سابق بالمستشفى العسكري (بالرباط)

CABINET DE CONSULTATIONS ET D'EXPLORATIONS CARDIO-VASCULAIRES

Electrocardiogramme

Echographie cardiaque
trans-thoracique

Echographie cardiaque
trans-oesophagienne

Echographie doppler
vasculaire

Holter rythmique

Holter tensionnel

Epreuve d'effort

Rythmologie diagnostique
et interventionnelle

Implantation de pacemaker

Implantation de
défibrillateur

Electrophysiologie
endocavitaire

Exploration des troubles
du rythme cardiaque
et palpitations

Casablanca, le 22/05/2020

NOTE D'HONORAIRES

Nom : Adil

Prénom : Amel

<input checked="" type="checkbox"/> Consultation + ECG	= 250,00
<input checked="" type="checkbox"/> Echodoppler cardiaque	= 800,00
<input checked="" type="checkbox"/> Echodoppler vasculaire	= 800,00
<input type="checkbox"/> Holter ECG	=
<input type="checkbox"/> Holter tensionnel	=
<input type="checkbox"/> Contrôle de pacemaker	=
<input type="checkbox"/> Autre :	=

TOTAL = 1.850,00 DHs...

Total (en lettres) : Mille huit cent cinquante DHs

Dr. BENCHAKROUNE Driss
Cardiologue - Rythmologue
193, Bd. Oum Rabii Oulfa - Casablanca
Tel : 0522 90 80 20 - Urg. : 06 61 14 87 87

TP :36046312 ICE:001893439000027 IF:20744261

193, bd Oum Rabii - 2ème étage - Oulfa - Casablanca
193 شارع أم الربيع - ولغا - البيضاء
(au dessus laboratoire ORBIO - Face Lydec)
Tel: 05 22 90 80 20
Portable/WhatsApp : 07 77 04 78 68
Email : driss.benchakroune@gmail.com



CABINET DE CONSULTATIONS ET D'EXPLORATIONS CARDIO-VASCULAIRES

Electrocardiogramme

Echographie cardiaque
trans-thoracique

Echographie cardiaque
trans-oesophagienne

Echographie doppler
vasculaire

Holter rythmique

Holter tensionnel

Epreuve d'effort

Rythmologie diagnostique
et interventionnelle

Implantation de pacemaker

Implantation de
défibrillateur

Electrophysiologie
endocavitaire

Exploration des troubles
du rythme cardiaque
et palpitations

Le 22/05/2020

ECHOGRAPHIE DOPPLER TRONCS SUPRA AORTIQUES

MME ADIL AMAL

A droite :

- Carotide commune, carotide externe et carotide interne libres de sténose ou de thrombus.
- Vertébrale : sens du flux normal, pas de sténose
- Vélocities et index de résistances normales
- Epaisseur intima-media : 0.6 mm

A gauche :

- Carotide commune, carotide externe et carotide interne libres de sténose ou de thrombus.
- Vertébrale : sens du flux normal, pas de sténose
- Vélocities et index de résistances normales
- Epaisseur intima-media : 0.7 mm

CONCLUSION

Absence de sténose ou de thrombus sur l'ensemble des troncs artériels supra aortiques.

Dr. BENCHAKROUNE Driss
Cardiologue - Rythmologue
193, Bd. Oum Rabii Oulfa - Casablanca
Tel : 0522 90 80 20 - 05 61 14 87 87



100%

330/330
39Hz

D.Trace Calc

IR: ***

S. 71M

Vs: ***cm/s Vd: ***cm/s

100%

326/326
39Hz

D.Trace Calc

IR: ***

S. 71M

Vs: ***cm/s Vd: ***cm/s

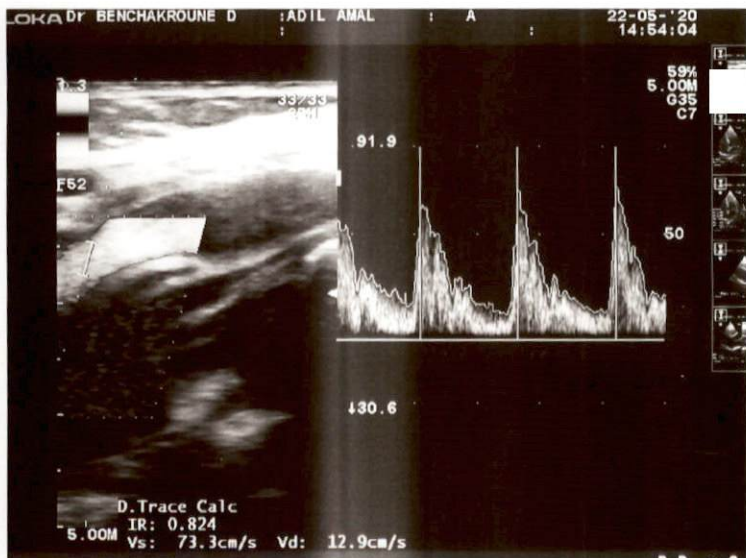

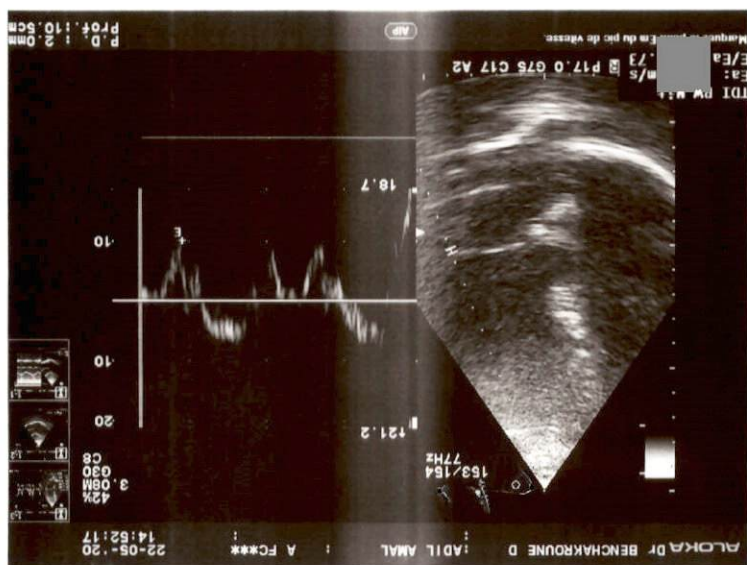
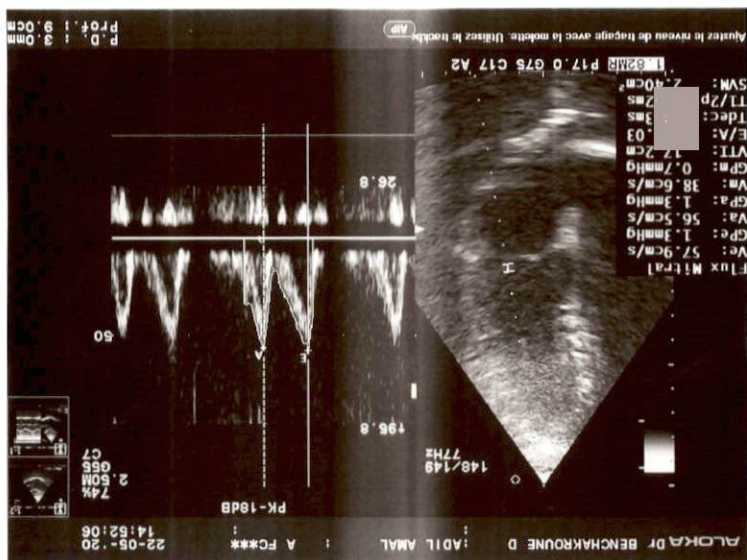

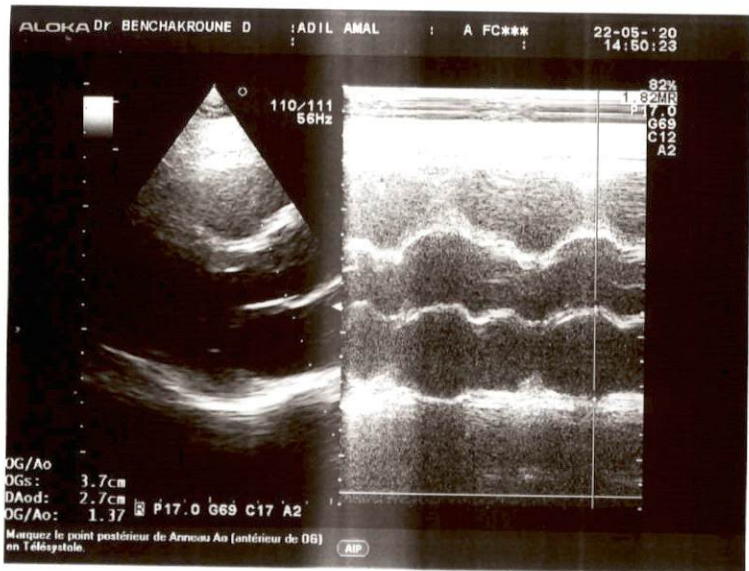
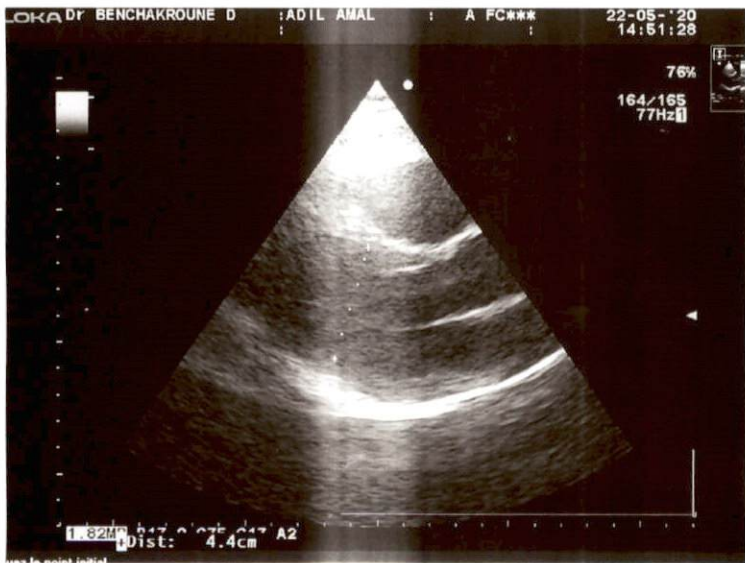

CABINET DE CONSULTATIONS ET D'EXPLORATIONS CARDIO-VASCULAIRES

Electrocardiogramme

Le 22/05/2020

Echographie cardiaque
trans-thoracique

COMPTE RENDU D'ECHOGRAPHIE DOPPLER CARDIAQUE

Mme ADIL AMAL

Echographie cardiaque
trans-oesophagienne

Ventricule gauche de taille normale, à parois non hypertrophiées, de bonne contractilité globale et segmentaire, FEVG = 75 % (SB)

Echographie doppler
vasculaire

Pressions de remplissage du VG basses

Holter rythmique

Ventricule droit non dilaté, de bonne fonction systolique, TAPSE = 25 mm, Onde Sa tric = 14 cm/s.

Holter tensionnel

Oreillettes de taille normale.

Epreuve d'effort

Aorte ascendante non dilatée.

Rythmologie diagnostique
et interventionnelle

Péricarde sec

Veine cave inférieure fine et compliant.

Implantation de pacemaker

Absence de thrombus intra-cavitaire ou de végétation décelable en ETT.

Implantation de
défibrillateur

Sigmoïdes aortiques : 3 cusps, fines, souples, de bonne ouverture, absence de rétrécissement aortique ou de fuite aortique.

Electrophysiologie
endocavitaire

Valves mitrales souples, de bonne ouverture, appareil sous-valvulaire mitral non remanié, absence de rétrécissement mitral ou de fuite mitrale.

Exploration des troubles
du rythme cardiaque
et palpitations

Profil mitral type normal

Absence d'anomalie valvulaire pulmonaire ou tricuspide.

Fuite tricuspide minime physiologique, PAPS à 24 mmHg.

AU TOTAL : échocardiographie normale. FEVG à 75 % (SB)

Dr. BENCHAKROUNE Driss
Cardiologue - Rythmologue
193, Bd. Oum Rabii Oulfa - Casablanca
Tél : 0522 90 80 20 - Mlg : 06 61 14 87 87



ECG

Dr BENCHAKROUNE DRISS

Nom adil amal
SN 0007126

Sex
Case No.

Age
Lit No.

Clinique N
Date 05/22/2020

Section

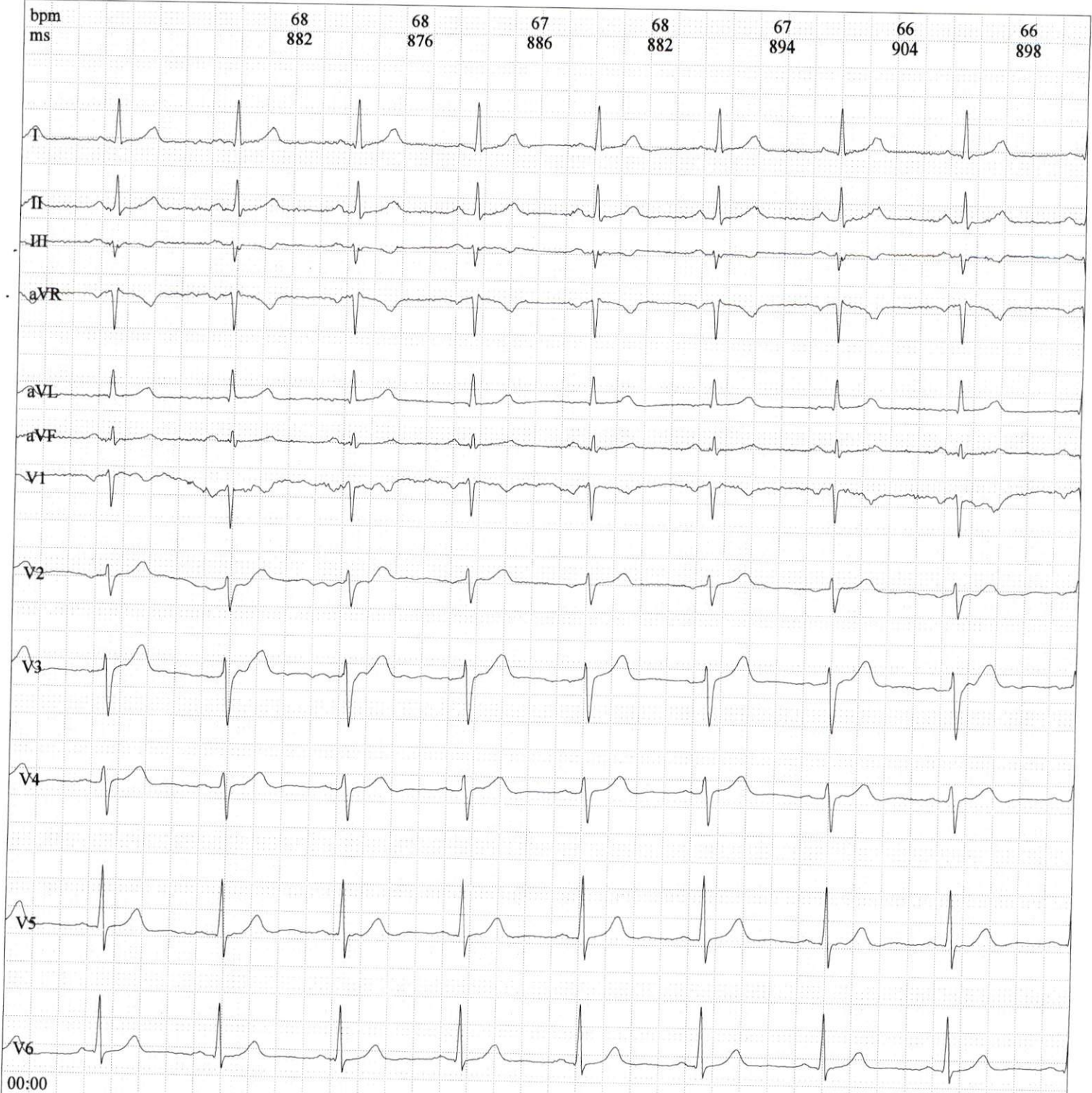

Frequency:	1000 Hz	PR Interval:	170 ms
Sample Time:	22 s	QT Interval:	378 ms
HR:	66 bpm	QTc Interval:	399 ms
P Interval:	104 ms	P Axis:	68.25°b
QRS Interval:	84 ms	QRS Axis:	9.76°b
T Interval:	188 ms	T Axis:	23.45°b

Prompt:

Total Beats 22 ,Normal Beats 22,SVE 0 ,VE 0 .

Dr. BENCHAKROUNE Driss
Cardiologue - Rythmologue
193, Bd. Oum Rabii Ouffa - Casablanca
Tel: 0522 90 80 20 - 148 61 14 87 87

Signature Medecin :