

RECOMMANDATIONS IMPORTANTES A LIRE POUR ACTIVER LES REMBOURSEMENTS ET EVITER LES REJETS

Conditions générales :

- Le cadre réservé à l'adhérent doit être dûment renseigné.
- Le cadre réservé au médecin doit être renseigné par le praticien lui-même notamment la nature de la maladie.
- La validité de la feuille de soins est limitée à 3 mois à compter de la première consultation.
- L'entente préalable est exigée pour toute hospitalisation médicale, chirurgicale, soins dentaires spéciaux, extractions multiples, parodontie orthodontie, prothèses dentaires, prothèses auditives ou orthopédiques ainsi que pour tous les actes effectués en série.
- En cas d'accident, une déclaration précisant les causes et circonstances de l'accident est à joindre à la feuille de soins.

Pharmacie :

- Les vignettes des médicaments doivent être obligatoirement jointes aux ordonnances.
- Pour les médicaments sans vignettes une facture de la pharmacie doit être jointe.

Radiologie et Biologie :

- La facture ainsi qu'une copie des résultats des analyses ou du compte rendu (sous pli confidentiel) doivent être jointes à l'ordonnance médicale pour toute demande de remboursement.
- Un pli confidentiel du médecin prescripteur des analyses ou radios peut être demandé par le médecin conseil de la mutuelle.

Optique :

- L'ordonnance du médecin prescripteur et la facture de l'opticien sont à joindre à la feuille de soins.

Rééducation :

- L'entente préalable renseignée par le médecin prescripteur est exigée avant le début des séances de rééducations.
- Pour le remboursement, la facture et le calendrier des séances effectuées sont à joindre à la feuille de soins.

Dentaire :

- En cas de prothèses ou de traitement canaux, l'accord préalable renseigné sur la feuille de soins est obligatoire avant le début de traitement.
- La facture doit être jointe à la feuille de soins pour toute demande de remboursement.
- La radio-après soins est obligatoire en cas de prothèses ou de traitement canaux.

Maladie et Affection Longue Durée ALD et ALC :

- La déclaration de maladie chronique doit être renseignée par le médecin prescripteur et renouvelée tous les 6 mois.



MUPRAS

Mutuelle de Prévoyance
& d'Actions Sociales
de Royal Air Maroc

Déclaration de Maladie

N° W19-526776

ND: 32249

☒ Maladie

☐ Dentaire

☐ Optique

☐ Autres

Cadre réservé à l'adhérent (e)

Matricule :

10865

Société :

RAN

☒ Actif

☐ Pensionné(e)

☐ Autre :

Nom & Prénom :

ELBADAOUI NAJIA

Date de naissance :

07-05-79

Adresse :

Residence Les orchidées 3 N°7 Im J
NO HANG DIA

Tél. :

0661 420979

Total des frais engagés

Dhs

Cadre réservé au Médecin

Cachet du médecin :

Dr. SAADANI Ibrahim
Gynécologue - Accoucheur
Fécondation in Vitro
Rue Ibnou Bahek - Casablanca
Tél. : 022.94.30.70

Date de consultation :

07/05/20

Nom et prénom du malade :

El Badaoui Najia

Age :

07/05/79

Lien de parenté :

☐ Lui-même

☒ Conjoint

☐ Enfant

Nature de la maladie :

Grossesse pathologique

En cas d'accident préciser les causes et circonstances :

08 JUL 2020

Dans le cas où la maladie aurait un caractère confidentiel, communiquer les renseignements sous pli confidentiel à l'attention du médecin conseil de la Mutuelle.

ACCUEIL

J'atteste sur l'honneur l'exactitude des renseignements portés sur la présente déclaration. Je déclare avoir pris connaissance de la clause relative à la protection des données personnelles.

Fait à :

Le :

Signature de l'adhérent(e) :

Adresses Mails utiles

- Reclamation : contact@mupras.com
- Prise en charge : pec@mupras.com
- Adhésion et changement de statut : adhesion@mupras.com

La MUPRAS garantit le respect de la loi n° 09-08 relative à la protection des personnes physiques à l'égard du traitement des données à caractère personnel.

MUPRAS : Centre Aïal Ben Abdellah - 6ème Etage Angle Rue Mohamed Fakir et Rue Aïal Ben Abdellah - Quartier de l'Horloge Casablanca 20000 - Tél. : 05 22 20 45 45 (LG) - Fax : 05 22 22 78 18 - www.mupras.com

RELEVÉ DES FRAIS ET HONORAIRES

Dates des Actes Natures des Actes Nombre et Coefficient Montant détaillé des Honoraires Cachet et signature du Médecin attestant le Paiement des Actes

05/05/20 2 250,00 INP : 09M21473

Dr. SAADANI Brahim
Gynécologue - Accoucheur
Fécondation in Vitro
11, Rue Ibnou Babouk - Casablanca
Tel : 022.94.30.78

EXECUTION DES ORDONNANCES

Cachet du Pharmacien ou du Fournisseur Date Montant de la Facture

05/05/20 766,60
INP

082046754

ANALYSES - RADIOGRAPHIES

Cachet et signature du Laboratoire et du Radiologue Date Désignation des Coefficients Montant des Honoraires

05/05/20 230 350,00
INP : 1405,20 DA

AUXILIAIRES MEDICAUX

Cachet et signature du Particien Date des Soins Nombre AM PC IM IV Montant détaillé des Honoraires

RELEVÉ DES FRAIS ET HONORAIRES

Le praticien est prié de préciser la dent traitée, l'acte pratiqué en indiquant la nature des soins.

Important :

Veillez joindre les radiographies en cas de prothèses ou de traitement canaux, ainsi que le bilan de l'ODF.

SOINS DENTAIRES

Dents Traitées Nature des Soins Coefficient

INP : [] [] [] [] [] [] [] [] [] []

COEFFICIENT DES TRAVAUX

MONTANTS DES SOINS

DEBUT D'EXECUTION

FIN D'EXECUTION

O.D.F. PROTHESES DENTAIRES

DETERMINATION DU COEFFICIENT MASTICATOIRE

H
25533412 21433552
00000000 00000000
D 00000000 00000000 G
35533411 11433553
B

(Création, remont, adjonction)
Fonctionnel, Thérapeutique, nécessaire à la profession

COEFFICIENT DES TRAVAUX

MONTANTS DES SOINS

DATE DU DEVIS

DATE DE L'EXECUTION

VISA ET CACHET DU PRATICIEN ATTESTANT LE DEVIS

VISA ET CACHET DU PRATICIEN ATTESTANT L'EXECUTION

Docteur SAADANI Brahim
SPECIALISTE

GYNECOLOGUE - ACCOUCHEUR
CHIRURGIE GYNECOLOGIQUE
ET CHIRURGIE DU SEIN
STERILITE DU COUPLE

PROCREATION MEDICALEMENT ASSISTEE

FIV - ICSI - IUI

ENDOSCOPIE GYNECOLOGIQUE

ECHOGRAPHIE - COLPOSCOPIE

SUR RENDEZ VOUS Tél.: 05 22 94 30 78

Fax : 0522 39 26 09



الدكتور سعداني إبراهيم

اختصاصي

أمراض النساء والولادة

الجراحة النسوية

جراحة الثدي

عقم الزوجين

المساعدة الطبية للإنجاب

الجراحة بمساعدة الكاميرا

الفحص بالصدى

الفحص بالمنظار الداخلي

بالموعد الهاتف: 0522 94 30 78

الفاكس: 0522 39 26 09

Dr. El BADAoui Naylaa

Casablanca, le

05 MAI 2020

الدار البيضاء، في

9500) Nitrogstan 200
x4 = 38000

1 cp.

note et pm uterovaginal
x 1 mois

12300) Bromantal 1 gélule / 7 jours

99000) Brolectra Napres 1 sachet / 3 jours

22600) Spespu. Supp 1 suppo 2 cas de douleurs

71000) Ac folap 5 x 2

Pharmacie Oued El Mahazine
Mohamed Amine BENNANI
Docteur en Pharmacie
11 Rue Ibnou Babek - Casablanca
Tél: 0522 39 26 09 - Email: benbani.tr@gmail.com

Dr. SAADANI Brahim
Gynécologue - Accoucheur
Fécondation in Vitro
11 Rue Ibnou Babek - Casablanca
Tél. : 022.94.30.78

Adresse : 11, Rue Ibnou Babek (Racine) -CASABLANCA

En cas d'urgence s'adresser à la Clinique LES IRIS

Tél.: 0522 39 25 30/31/32 - Fax : 0522 39 25 33

766,60

BIOMARTIAL

LIPOFER®

Le fer est un oligoélément nécessaire à notre organisme.

Hémoglobine qui assure le transport de l'oxygène.

Normal du système immunitaire.

Normal des tissus.

Un apport suffisant en fer est particulièrement recommandé chez les femmes enceintes. Il permet aussi chez les personnes souffrantes de carences, de soutenir les performances intellectuelles.

NEELLE Pour 1 GELULE

14 mg
(100% VNR*)

Nutritionnelles de

Poids net total: 12g



6 111261 530015

Lot: BM12

Exp: 10/2022

P.P.C: 123Dh

ION

pur

0.1

2.16

OUCAVMAV2

71,00

Lot : 1737000
Exp : 12/2012
P.P.V. : 17.005

Yofolite®
200/400/2pg
28 comprimés
6 118000 041504



COMPOSITION :
Chaque comprimé contient :

Iode : 200 µg
acide folique : 400 µg
vitamine B12 : 2 µg

71,00

200 مل
ايترو جستان

Détenteur de DE :

Laboratoires

Besins International

3, rue du bourg, Abbé

75003 Paris,

(France)

Fabricants :

Laboratoires

Besins International

13, rue Pétier

92120 Montrouge (France)

Besins Manufacturing

Belgium

128 Groot-Bijgaardenstraat

1620 Drogenbos (Belgique)

Cyndea Pharma, S.L.

Pol. Ind. Emiliano Revilla Sanz

Avenida de Agreda, 31

42110 Olivega, Sorla (Espagne)

Distribué par :

PROMOPHARM S.A Z.I. du Sahel,

Had Soualem - Maroc

PROMOPHARM S.A



UTROGESTAN 200 mg.

15 CAPSULES

P.P.V. : 95DH00

Distribué par Promopharm S.A.

900102

BESINS
HEALTHCARE



Lot / Batch

200522

04/2022

Mfg

04/2019

Exp



200 مل
ايترو جستان

Détenteur de DE :

Laboratoires

Besins International

3, rue du bourg, Abbé

75003 Paris,

(France)

Fabricants :

Laboratoires

Besins International

13, rue Pétier

92120 Montrouge (France)

Besins Manufacturing

Belgium

128 Groot-Bijgaardenstraat

1620 Drogenbos (Belgique)

Cyndea Pharma, S.L.

Pol. Ind. Emiliano Revilla Sanz

Avenida de Agreda, 31

42110 Olivega, Sorla (Espagne)

Distribué par :

PROMOPHARM S.A Z.I. du Sahel,

Had Soualem - Maroc

PROMOPHARM S.A



UTROGESTAN 200 mg.

15 CAPSULES

P.P.V. : 95DH00

Distribué par Promopharm S.A.

900102

BESINS
HEALTHCARE



Lot / Batch

200522

04/2022

Mfg

04/2019

Exp



200 مل
ايترو جستان

Détenteur de DE :

Laboratoires

Besins International

3, rue du bourg, Abbé

75003 Paris,

(France)

Fabricants :

Laboratoires

Besins International

13, rue Pétier

92120 Montrouge (France)

Besins Manufacturing

Belgium

128 Groot-Bijgaardenstraat

1620 Drogenbos (Belgique)

Cyndea Pharma, S.L.

Pol. Ind. Emiliano Revilla Sanz

Avenida de Agreda, 31

42110 Olivega, Sorla (Espagne)

Distribué par :

PROMOPHARM S.A Z.I. du Sahel,

Had Soualem - Maroc

PROMOPHARM S.A



UTROGESTAN 200 mg.

15 CAPSULES

P.P.V. : 95DH00

Distribué par Promopharm S.A.

900102

BESINS
HEALTHCARE



Lot / Batch

200522

04/2022

Mfg

04/2019

Exp



200 مل
ايترو جستان

Détenteur de DE :

Laboratoires

Besins International

3, rue du bourg l'abbé

75003 Paris,

(France)

Fabricants :

Laboratoires

Besins International

13, rue Pétier

92120 Montrouge (France)

Besins Manufacturing

Belgium

128 Groot-Bijgaardenstraat

1620 Drogenbos (Belgique)

Cyndea Pharma, S.L.

Pol. Ind. Emiliano Revilla Sanz

Avenida de Agreda, 31

42110 Olivega, Sorla (Espagne)

Distribué par :

PROMOPHARM S.A Z.I. du Sahel,

Had Soualem - Maroc

PROMOPHARM S.A



UTROGESTAN 200 mg.

15 CAPSULES

P.P.V. : 95DH00

Distribué par Promopharm S.A.

900102

BESINS
HEALTHCARE



Lot / Batch

200522

04/2022

Mfg

04/2019

Exp



Pour une fonction normale
physique et des muscles

- ✓ Sans sucre
- ✓ Sans gluten
- ✓ Sans lactose

Composition :

Oxyde de magnésium, acidifiant:
acide citrique, citrate de
dihydrogène de sodium,
sorbitol, caramellose de sodium,
stéarate de magnésium,
aspartam, cyclamate de sodium,
arôme citron, contient de la
phénylalanine.

Les compléments alimentaires
ne substituent pas une alimen-
tation équilibrée et variée.

20 sachets microboules de 1g.
poids net **20 g**

DA 2011 08 0168 DMP/21/RE

PPC: 99 DH
ES.5.246.16

Importé, distribué et représenté
au Maroc par: **Euro médic S.A.R.L.**
73, bis rue Ibnou Mounir - Maarif -
Casablanca Maroc
Complément alimentaire n'appartenant
pas à la catégorie des médicaments.

Bioelectra®

MAGNESIUM 300mg

Direct



(F) Bioelectra Magnesium 300 Direct –

La forme innovante et directe du magnésium :
micro-pellets effervescents par voie orale,
sans eau, assure 80% de l'apport journalier
en magnésium et permet de rester en pleine
forme.

Propriétés : effort physique intense, activité
intellectuelle intense, alimentation
déséquilibrée, stress et fatigue.

Mode d'emploi : 1 sachet par jour à prendre
par voie orale sans eau. Avis aux diabétiques :
1 sachet contient 0.01 UP.

Conserver dans un endroit sec au-dessous
de 25 °C.

| Valeur nutritive | par sachet | % AJR* |
|---------------------|---------------|-----------|
| Magnésium | 300 mg | 80% |

* Apport Journalier Recommandé

(P) Bioelectra Magnesium 300 Direct –
apresenta-se sob a forma de micro-pellets
que se dissolvem na boca, sem necessidade
de ingerir água, assegurando um aporte
diário de magnésio.

Indicações: Recomendado para a redução do
cansaço e da fadiga; Contribui para o normal
funcionamento muscular e do sistema
nervoso e psíquico. Sem açúcar, Bioelectra
Magnesium 300 Direct é um complemento
da alimentação quotidiana.

Utilização: Uma saqueta por dia, ingerida
directamente, sem água.

Nota importante: Os suplementos alimenta-
res não são substitutos de uma alimentação
equilibrada e variada. Não exceder a dose
diária recomendada. Manter fora do alcance
e da vista das crianças. Manter em lugar
seco e à temperatura ambiente.

| Dados nutricionais | por saqueta | % DDR* |
|-----------------------|----------------|-----------|
| Magnésio | 300 mg | 80% |

* Dose Diária Recomendada
De acordo com a Legislação Europeia

Fabrique par/Produto da: **HERMES ARZNEIMITTEL GMBH**
82049 Grobhesselohe/München, Alemanha/Alemanha

Para uma normal função
muscular, cansaço e fadiga

- ✓ Sem açúcar
- ✓ Sem glúten
- ✓ Sem lactose

Ingredientes:

Óxido de magnésio, acidulante
(citrato de sódio, ácido cítrico), sorbitol,
agente espessante (carboximetilce-
lulose), aroma de limão, edulcorante
(aspartame, ciclamato de sódio).
Estearato de Magnésio. Contém uma
fonte de fenilalanina. Pode ter efeito
purgante quando consumido excessi-
vamente. Suplemento alimentar,
sem açúcar com edulcorante.

20 saquetas micro-pellets **20 g**

Consumir de preferência antes
do fim de: **ver embalagem.**



Representante em Portugal por:
Laboratórios AZEVEDOS Indústria
Farmacêutica, SA.
E-mail: mail@azevedos-sa.pt, Matricula na
C.R.C. da Amadora, Contribuinte nº 507474287
www.grupoazevedos.com



22,60

Tenir hors de la portée et de la vue des enfants
يحفظ بعيداً عن متناول ونظر الأطفال.

AMM N° 89 DMP/21/NTT



Tenir à l'abri de la chaleur
يحفظ بعيداً عن الحرارة

Spaston
8 SUPPOSITOIRES



6 118000 330219

Docteur SAADANI Brahim
SPECIALISTE

GYNECOLOGUE - ACCOUCHEUR
CHIRURGIE GYNECOLOGIQUE
ET CHIRURGIE DU SEIN
STERILITE DU COUPLE

PROCREATION MEDICALEMENT ASSISTEE

FIV - ICSI - IUI

ENDOSCOPIE GYNECOLOGIQUE

ECHOGRAPHIE - COLPOSCOPIE

SUR RENDEZ VOUS Tél.: 05 22 94 30 78

Fax : 0522 39 26 09



الدكتور سعداني إبراهيم

اختصاصي

أمراض النساء والولادة

الجراحة النسوية

جراحة الثدي

عقم الزوجين

المساعدة الطبية للإنجاب

الجراحة بمساعدة الكأميرا

الفحص بالصدى

الفحص بالمنظار الداخلي

بالموعد الهاتف: 0522 94 30 78

الفاكس: 0522 39 26 09

Casablanca, le في الدار البيضاء، في

M. ELBADAOUI Nagla

Dr. 28/05/2020

alga Reineis

Dr. Echographie Oulovafale

Dr. SAADANI Brahim
Gynécologue - Accoucheur
Fécondation in Vitro
11, Rue Ibnou Babek - Casablanca
Tél. : 0522 94 30 78

Adresse : 11, Rue Ibnou Babek (Racine) - CASABLANCA

En cas d'urgence s'adresser à la Clinique LES IRIS
Tél.: 0522 39 25 30/31/32 - Fax : 0522 39 25 33

Docteur SAADAM Brahim
SPECIALISTE

GYNÉCOLOGUE - ACCOUCHEUR
CHIRURGIE GYNÉCOLOGIQUE
ET CHIRURGIE DU SEIN
STERILITE DU COUPLE

PROCREATION MEDICALEMENT ASSISTEE

FIV - ICSI - IUI

ENDOSCOPIE GYNÉCOLOGIQUE

ECHOGRAPHIE - COLPOSCOPIE

SUR RENDEZ VOUS Tél.: 05 22 94 30 78

Fax : 0522 39 26 09



الدكتور سعداني إبراهيم

اختصاصي

أمراض النساء والولادة

الجراحة النسوية

جراحة الثدي

عقم الزوجين

المساعدة الطبية للإنجاب

الجراحة بمساعدة الكاميرا

الفحص بالصدى

الفحص بالمنظار الداخلي

بالموعد الهاتف: 0522 94 30 78

الفاكس: 0522 39 26 09

Casablanca, le 05/05/20... الدار البيضاء، في

M^{me} EL BADAOUI - Nejla

Echographie pelvienne

- utérus gravide Content - se gestationnel
de 9,3 ~

- Trophoblaste normalement inséré

- présence d'une zone élogée latérale utérine
grosse de 4 cm pourrait correspondre à un kyste

ovaire - Kyste endométrioïdique

- ovaires sans : RAS

- pas d'écoulement des le sang

Conclusion : Grossesse évoluée de 5 SA 4/2

Dr. SAADAM Brahim
Gynécologue - Accoucheur
Fécondation In Vitro
11, Rue Ibnou Babek - CASABLANCA
Tél. : 0522 94 30 78

Adresse : 11, Rue Ibnou Babek (Racine) - CASABLANCA

En cas d'urgence s'adresser à la Clinique LES IRIS
Tél.: 0522 39 25 30/31/32 - Fax : 0522 39 25 33

DOCTEUR SAADANI BRAHIM

SPECIALISTE

GYNECOLOGUE - ACCOUCHEUR

CHIRURGIE DU SEIN

STÉRILITÉ DU COUPLE

PROCREATION MÉDICALEMENT ASSISTÉE

FIV - ICSI - IIIU

ENDOSCOPIE GYNÉCOLOGIQUE

ECHOGRAPHIE - COLPOSCOPIE

SUR RENDEZ-VOUS TÉL : 0522 94 30 78

FAX : 0522 39 26 09



الدكتور سعداني إبراهيم
اختصاصي

أمراض النساء والولادة - الجراحة النسوية
جراحة الثدي - عقم الزوجين

المساعدة الطبية للإنجاب

الجراحة بمساعدة الكاميرا

الفحص بالصدى - الفحص بالمنظار الداخلي

بالموعد الهاتف: 0522 94 30 78

الفاكس : 0522 39 26 09

Casablanca , le 05/05/20 في الدار البيضاء،

Je soussigné certifie avoir reçu
de Mme ELBACHOU - Nejla le somme
de 600 DH pour ne subalterner gynécologue
côté L_2 et ne rétrograder pelvienne
côté Z_3 .

Dr. SAADANI Brahim
Gynécologue / Accoucheur
Fécondation in Vitro
Ibnou Babek - Casablanca
Tél.: 022.94.30.78

Docteur SAADANI Brahim

• SPÉCIALISTE

GYNECOLOGUE - ACCOUCHEUR

CHIRURGIE GYNÉCOLOGIQUE

ET CHIRURGIE DU SEIN

STERILITE DU COUPLE

PROCREATION MEDICALEMENT ASSISTEE

FIV - ICSI - IUI

ENDOSCOPIE GYNÉCOLOGIQUE

ECHOGRAPHIE - COLPOSCOPIE

SUR RENDEZ VOUS Tél.: 05 22 94 30 78

Fax : 0522 39 26 09



الدكتور سعداني إبراهيم

اختصاصي

أمراض النساء والولادة

الجراحة النسوية

جراحة الثدي

عقم الزوجين

المساعدة الطبية للإنجاب

الجراحة بمساعدة الكاميرا

الفحص بالصدى

الفحص بالمنظار الداخلي

بالموعد الهاتف: 0522 94 30 78

الفاكس: 0522 39 26 09

05 MAI 2020

Casablanca, le في الدار البيضاء،

MADAME :

EL BADAoui

FAIRE SVP :

1) Groupage Sanguin Standard

2) RH

3) Phenotypes

4) Hemogramme

5) Fer Serique

6) V.S

7) Sérologie de la Syphilis

Sérodiagnostic :

Rubéole

Toxoplasmose

Listerioses

Rickettsioses

☐ HIV I ☒

☐ HIV II ☒

☐ HBS ☐

☐ HCV ☐

8) Recherche Agglutinines Irrégulières

9) BHCG Plasmatique

10) 17-Ceto-steroides

11) Glycémie

1) A Jeun

2) Post-Prandiate

12) Serodiagnostic :

Chlamydiae

Mycoplasmes

CMV

13) Creatinine

14) Proteinerie de 24H

Dr. SAADANI Brahim
Gynécologue - Accoucheur
Fécondation in Vitro
Rue Ibnou Babek - Casablanca
Tél.: 0522 94 30 78

Adresse : 11, Rue Ibnou Babek (Racine)

En cas d'urgence s'adresser à la Clinique LES IRIS Tél.: 0522 39 25 30/31/32 - Fax : 0522 39 25 33



مختبر منظرنا للتحاليل الطبية
LABORATOIRE MANDARONA
D'ANALYSES MEDICALES

Dr Yahya BENGHALEM

Pharmacien Biologiste
Lauréat de la faculté de Pharmacie de
Montpellier

Dr Abderrahmane BOUMZEBRA

Pharmacien Biologiste
Diplômé des facultés de Médecine et de Pharmacie de
Toulouse et Montpellier

Biochimie - Hématologie - Hormonologie - Bactériologie - Virologie - Immunologie - Parasitologie - Mycologie - Toxicologie

Casablanca le mardi 5 mai 2020

Madame EL BADAOUI NAJLAA

FACTURE N° 121192

Analyses :

| | | | |
|------------------------------------|---|-----|----------------|
| Numération formule sanguine ----- | B | 80 | |
| Glycémie ----- | B | 30 | |
| Créatinine ----- | B | 30 | |
| Fer sérique ----- | B | 60 | |
| VDRL ----- | B | 60 | |
| TPHA ----- | B | 100 | |
| Antigène HBs ----- | B | 120 | |
| Ac Anti HVC (IgG) ----- | B | 300 | |
| Toxoplasmose IgG ----- | B | 100 | |
| Sérodiagnostic de la rubéole ----- | B | 150 | Total : B 1030 |

Prélèvements :

| | | | |
|-----------|----|-----|--|
| Sang----- | Pc | 1,5 | |
|-----------|----|-----|--|

TOTAL DOSSIER

1 405,20 DH

Arrêtée la présente facture à la somme de :

Mille Quatre Cent Cinq Dirhams et Vingt Centimes

LABORATOIRE MANDARONA
MEDICALES
9, Boulevard Al Qods 20460 - Casablanca
Tél : 0522 52 83 88 - Fax : 0522 21 92 41

679, Bd El Qods 20460 Ain Chock - Casablanca - Tél. : 0522 52 83 88 / 0522 87 22 82

Fax : 0522 21 92 41 - E-mail : labo_mandarona@yahoo.fr

CNSS : 8521090 - IF : 40213596 - Patente : 37980291 - ICE : 001634915000055 - IPN : 093060663

BMCE AL QODS : 0117940000 3121000 0144347



Dr Yahya BENGHALEM

Pharmacien Biologiste
Lauréat de la faculté de Pharmacie de
Montpellier

Dr Abderrahmane BOUMZEBRA

Pharmacien Biologiste
Diplômé des facultés de Médecine et de Pharmacie de
Toulouse et Montpellier

Biochimie - Hématologie - Hormonologie - Bactériologie - Virologie - Immunologie - Parasitologie - Mycologie - Toxicologie

Dossier ouvert le : 05/05/20
Prélèvement effectué à 12:25
Edition du : 05/05/20

Madame EL BADAoui NAJLAA
Docteur BRAHIM SAADANI
Réf : 20E123

Compte Rendu d'Analyses

HEMATOLOGIE

NUMERATION FORMULE SANGUINE (SYSMEX XS-1000i)

GLOBULES ROUGES

| | | | Normales (Femme Adulte) | Antériorités 17/03/2020 |
|--------------------|------|-------------------|----------------------------|----------------------------|
| Hématies -----: | 4,51 | M/mm ³ | 4,2 - 5,2 | 4,55 |
| Hémoglobine -----: | 12,4 | g/100 ml | 12 - 16 | 12,3 |
| Hématocrite -----: | 37 | % | 35 - 45 | 37 |
| - V.G.M. -----: | 82 * | μ ³ | 85 - 95 | |
| - T.C.M.H. -----: | 28 | pg | 28 - 32 | |
| - C.C.M.H. -----: | 34 | g/100 ml | 30 - 35 | |

GLOBULES BLANCS

| | | | | |
|------------------------------------|-------|------------------|--------------|------|
| Numération des leucocytes -----: | 6 210 | /mm ³ | 4000 - 10000 | 8320 |
| Formule leucocytaire | | | | |
| Polynucléaires Neutrophiles -----: | 53,2 | % | 50 - 70 | |
| Soit : | 3 304 | /mm ³ | 2000 - 7500 | |
| Polynucléaires Eosinophiles -----: | 5,8 * | % | 1 - 3 | |
| Soit : | 360 | /mm ³ | 40 - 300 | |
| Polynucléaires Basophiles -----: | 0,5 | % | < 1 | |
| Soit : | 31 | /mm ³ | < 100 | |
| Lymphocytes -----: | 31,2 | % | 20 - 40 | |
| Soit : | 1 938 | /mm ³ | 1500 - 4000 | |
| Monocytes -----: | 9,3 | % | 1 - 14 | |
| Soit : | 578 | /mm ³ | 40 - 1000 | |

PLAQUETTES

| | | | | |
|-----------------|---------|------------------|-----------------|--------|
| Résultat -----: | 233 000 | /mm ³ | 150000 - 400000 | 253000 |
|-----------------|---------|------------------|-----------------|--------|



Dr Yahya BENGHALEM

Pharmacien Biologiste
Lauréat de la faculté de Pharmacie de
Montpellier

Dr Abderrahmane BOUMZEBRA

Pharmacien Biologiste
Diplômé des facultés de Médecine et de Pharmacie de
Toulouse et Montpellier

Biochimie - Hématologie - Hormonologie - Bactériologie - Virologie - Immunologie - Parasitologie - Mycologie - Toxicologie

Dossier ouvert le : 05/05/20
Prélèvement effectué à 12:25
Edition du : 05/05/20

Madame EL BADAOUI NAJLAA
Docteur BRAHIM SAADANI
Réf. : 20E123

Compte Rendu d'Analyses

BIOCHIMIE SANGUINE
(Cobas Roche C-311)

| | | | Normales | Antériorités |
|-------------------------|------|-----------|-------------|--------------|
| Glycémie à jeûn ----- : | 0,93 | g/l | 0,7 - 1,1 | |
| Soit : | 5,2 | mmol/l | 3,88 - 6,11 | |
| Créatinine ----- : | 6,3 | mg/l | 6 - 13 | |
| Soit : | 56 | μmol/l | 53 - 115 | |
| Fer Sérique ----- : | 50 | μg/100 ml | | |

Interprétation

| | | |
|---------|------------|------------------|
| Femme | 25ans | : 37 - 165 μg/dl |
| | 40ans | : 23 - 134 μg/dl |
| | 60ans | : 39 - 149 μg/dl |
| Homme | 25ans | : 40 - 155 μg/dl |
| | 40ans | : 35 - 168 μg/dl |
| | 60ans | : 40 - 120 μg/dl |
| Enfant: | 2semaines | : 63 - 201 μg/dl |
| | 6 mois | : 28 - 135 μg/dl |
| | 12 mois | : 35 - 155 μg/dl |
| | 2 à 12 ans | : 22 - 135 μg/dl |

IMMUNO - SEROLOGIE

V.D.R.L.

Réaction qualitative----- : Négatif.



Dr Yahya BENGHALEM

Pharmacien Biologiste
Lauréat de la faculté de Pharmacie de
Montpellier

Dr Abderrahmane BOUMZEBRA

Pharmacien Biologiste
Diplômé des facultés de Médecine et de Pharmacie de
Toulouse et Montpellier

Biochimie - Hématologie - Hormonologie - Bactériologie - Virologie - Immunologie - Parasitologie - Mycologie - Toxicologie

Dossier ouvert le : 05/05/20
Prélèvement effectué à 12:25
Edition du : 05/05/20

Madame EL BADAOUI NAJLAA
Docteur BRAHIM SAADANI
Réf. : 20E123

Compte Rendu d'Analyses

T.P.H.A

Réaction qualitative : Négatif. < 1/80

SEROLOGIE DE L'HEPATITE B

ANTIGENE HBS----- : Négatif

Technique chimiluminescence Roche

SEROLOGIE DE L'HEPATITE C

Ac ANTI HVC----- : Négatif

(Technique par chimiluminescence COBAS Roche)

IMMUNO - SEROLOGIE

SEROLOGIE DE LA TOXOPLASMOSE

(Chimiluminescence COBAS ROCHE E411)

TOXOPLASMOSE IgG----- : 0,00 UI/ml

Interprétation

Si la valeur < 4 : Absence d'immunité.
: Un contrôle sérologique s'impose tous les mois.
: Suivre les conseils hygiéno-diététiques du médecin.

Si la valeur est entre 4 et 8 : Taux d'anticorps limite.
: Résultat douteux.
: La patiente est considérée comme séronégative.
: Un contrôle sérologique s'impose tous les mois.

Si la valeur > 8 : Immunité ancienne probable.
: Un contrôle sérologique s'impose à trois semaines d'intervalle
pour interpréter les résultats.



Dr Yahya BENGHALEM

Pharmacien Biologiste

Lauréat de la faculté de Pharmacie de
Montpellier

Dr Abderrahmane BOUMZEBRA

Pharmacien Biologiste

Diplômé des facultés de Médecine et de Pharmacie de
Toulouse et Montpellier

Biochimie - Hématologie - Hormonologie - Bactériologie - Virologie - Immunologie - Parasitologie - Mycologie - Toxicologie

Dossier ouvert le : 05/05/20

Prélèvement effectué à 12:25

Edition du : 07/05/20

Madame EL BADAOUI NAJLAA

Docteur BRAHIM SAADANI

Réf. : 20E123

Compte Rendu d'Analyses

SEROLOGIE DE LA RUBEOLE

(TECHNIQUE ELFA VIDAS BIOMERIEUX)

Titre des Anticorps IGG ----- : 15,0 UI/ml

Interprétation :

Si la valeur < 10 : Absence d'immunité.
: Un contrôle sérologique s'impose tous les mois.

Si la valeur est entre 10 et 15 :
: Taux d'anticorps limite:
: Résultat douteux.
: La patiente est considérée comme séronégative.
: Un contrôle sérologique s'impose tous les mois.

Si la valeur > 15 : Immunité ancienne probable.
: Un contrôle sérologique s'impose à trois semaines d'intervalle
pour interpréter les résultats.

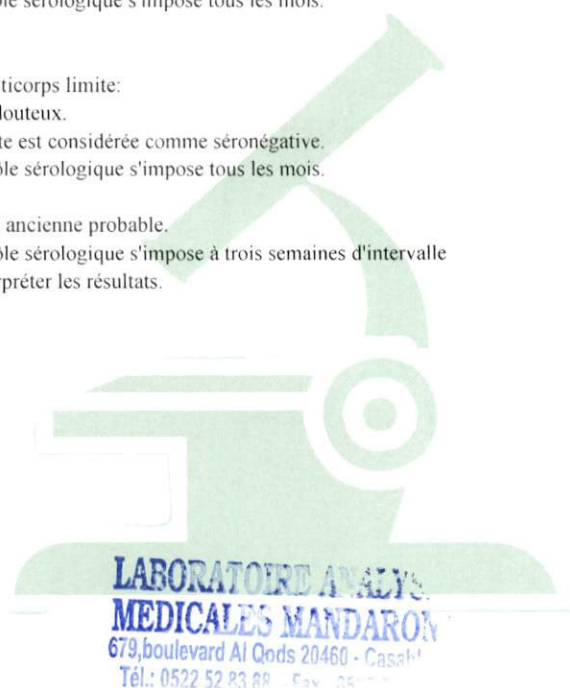

GYN

EV9-4 6.5

IPS 14s

Distance

Uterus

Long

Profondeur

Largeur

Endometr.

Col

Ovaire D

Long

Profondeur

Largeur

Ovaire G

Long

Profondeur

Largeur

Cpte rdu

1/3

D1 = 3.4mm

2D 65/2/13

IM 0.9

Tx 100%

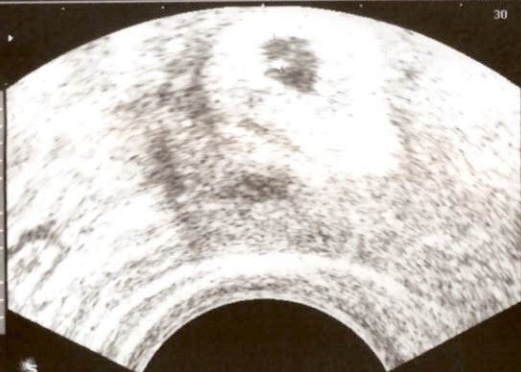

GYN

EV9-4 6.5

IPS 14s

Distance

Uterus

Long

Profondeur

Largeur

Endometr.

Col

Ovaire D

Long

Profondeur

Largeur

Ovaire G

Long

Profondeur

Largeur

Cpte rdu

1/3

D1 = 9.9mm

2D 65/2/10

IM 0.9

Tx 100%

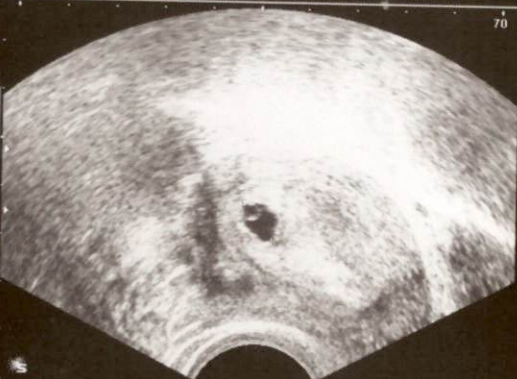

GYN

EY9-4 6.5

IPS 14s

60

Distance

Utérus

Long

Profondeur

Largeur

Endométr

Col

Ovaire D

Long

Profondeur

Largeur

Ovaire G

Long

Profondeur

Largeur

Cpte rdu

1/3

D1 = 23.7mm

63

20 65/2/13

IM 0.9

Tx 100%

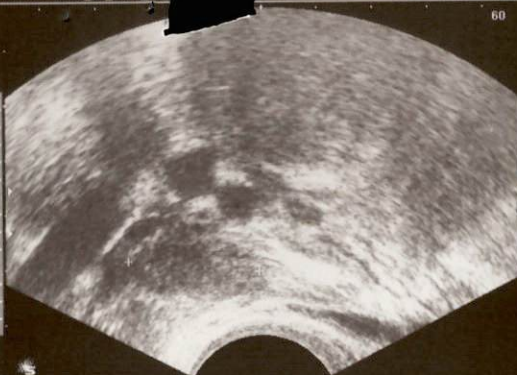

GYN

EY9-4 6.5

IPS 14s

70

Distance

Utérus

Long

Profondeur

Largeur

Endométr

Col

Ovaire D

Long

Profondeur

Largeur

Ovaire G

Long

Profondeur

Largeur

Cpte rdu

1/3

D1 = 41.8mm

63

20 65/2/13

IM 0.9

Tx 100%

