

RECOMMANDATIONS IMPORTANTES A LIRE POUR ACTIVER LES REMBOURSEMENTS ET EVITER LES REJETS

Conditions générales :

- Le cadre réservé à l'adhérent doit être dûment renseigné.
- Le cadre réservé au médecin doit être renseigné par le praticien lui-même notamment la nature de la maladie.
- La validité de la feuille de soins est limitée à 3 mois à compter de la première consultation.
- L'entente préalable est exigée pour toute hospitalisation médicale, chirurgicale, soins dentaires spéciaux, extractions multiples, parodontie orthodontie, prothèses dentaires, prothèses auditives ou orthopédiques ainsi que pour tous les actes effectués en série.
- En cas d'accident, une déclaration précisant les causes et circonstances de l'accident est à joindre à la feuille de soins.

Pharmacie :

- Les vignettes des médicaments doivent être obligatoirement jointes aux ordonnances.
- Pour les médicaments sans vignettes une facture de la pharmacie doit être jointe.

Radiologie et Biologie :

- La facture ainsi qu'une copie des résultats des analyses ou du compte rendu (sous pli confidentiel) doivent être jointes à l'ordonnance médicale pour toute demande de remboursement.
- Un pli confidentiel du médecin prescripteur des analyses ou radios peut être demandé par le médecin conseil de la mutuelle.

Optique :

- L'ordonnance du médecin prescripteur et la facture de l'opticien sont à joindre à la feuille de soins.

Rééducation :

- L'entente préalable renseignée par le médecin prescripteur est exigée avant le début des séances de rééducations.
- Pour le remboursement, la facture et le calendrier des séances effectuées sont à joindre à la feuille de soins.

Dentaire :

- En cas de prothèses ou de traitement canaux, l'accord préalable renseigné sur la feuille de soins est obligatoire avant le début de traitement.
- La facture doit être jointe à la feuille de soins pour toute demande de remboursement.
- La radio-après soins est obligatoire en cas de prothèses ou de traitement canaux.

Maladie et Affection Longue Durée ALD et ALC :

- La déclaration de maladie chronique doit être renseignée par le médecin prescripteur et renouvelée tous les 6 mois.



MUPRAS
Mutuelle de Prévoyance
& d'Actions Sociales
de Royal Air Maroc

Déclaration de Maladie

N° W19-526774

NID: 32 247

☐ Maladie ☐ Dentaire ☐ Optique ☐ Autres

Cadre réservé à l'adhérent (e)

Matricule : 10869 Société : RAR

☒ Actif ☐ Pensionné(e) ☐ Autre :

Nom & Prénom : ELBADAOUI NAJLA

Date de naissance : 07-05-79

Adresse : Residence 3 Bd RIAD Im JUIZ

DHAR EL DIA

Tél. : 0661420979 Total des frais engagés : Dhs

Cadre réservé au Médecin

Dr. SAADANI Brahim
Gynécologue - Accoucheur
Fécondation in Vitro
11, Rue Ibnou Babek - Casablanca
Tél. : 022.94.30.78

07 JUL 2020

Cachet du médecin :

Date de consultation : 17/03/2020

Nom et prénom du malade : ELBADAOUI Najla

Lien de parenté : ☐ Lui-même ☐ Conjoint ☐ Enfant

Nature de la maladie : Affection gynécologique

En cas d'accident préciser les causes et circonstances

Dans le cas où la maladie aurait un caractère confidentiel, communiquer les renseignements sous pli confidentiel à l'attention du médecin conseil de la Mutuelle.

J'atteste sur l'honneur l'exactitude des renseignements portés sur la présente déclaration. Je déclare avoir pris connaissance de la clause relative à la protection des données personnelles.

Fait à : Le

Signature de l'adhérent(e) :



Adresses Mails utiles

- Réclamation : contact@mupras.com
- Prise en charge : pec@mupras.com
- Adhésion et changement de statut : adhesion@mupras.com

La MUPRAS garantit le respect de la loi n° 09-08 relative à la protection des personnes physiques à l'égard du traitement des données à caractère personnel.

MUPRAS : Centre Aïlal Ben Abdellah - 6ème Etage Angle Rue Mohamed Fakir et Rue Aïlal Ben Abdellah - Quartier de l'Horloge
Casablanca 20000 - Tél. : 05 22 20 45 45 (LG) - Fax : 05 22 22 78 18 - www.mupras.com

RELEVÉ DES FRAIS ET HONORAIRES

Dates des Actes	Natures des Actes	Nombre et Coefficient	Montant détaillé des Honoraires	Cachet et signature du Médecin attestant le Paiement des Actes
17/03/20	2	1	250 DH	INP : 091112673

Dr. SAADANI Brahim
Gynécologue Accoucheur
Fécondation in Vitro
Rue Ibnou Baïen - Casablanca
Tél : 02264.30.78

EXECUTION DES ORDONNANCES

Cachet du Pharmacien ou du Fournisseur	Date	Montant de la Facture

ANALYSES - RADIOGRAPHIES

Cachet et signature du Laboratoire et du Radiologue	Date	Désignation des Coefficients	Montant des Honoraires
	17/03/20	2	350 DH

AUXILIAIRES MEDICAUX

Cachet et signature du Particien	Date des Soins	Nombre				Montant détaillé des Honoraires
		AM	PC	IM	IV	

RELEVÉ DES FRAIS ET HONORAIRES

Le praticien est prié de préciser la dent traitée, l'acte pratiqué en indiquant la nature des soins.

Important :

Veillez joindre les radiographies en cas de prothèses ou de traitement canaux, ainsi que le bilan de l'ODF.

SOINS DENTAIRES

Dents Traitées Nature des Soins Coefficient

INP : [] [] [] [] [] [] [] [] [] []

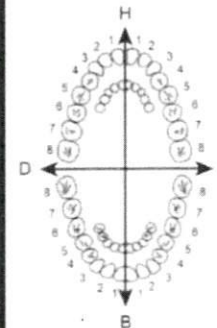

COEFFICIENT DES TRAVAUX

MONTANTS DES SOINS

DEBUT D'EXECUTION

FIN D'EXECUTION

O.D.F. PROTHESES DENTAIRES

DETERMINATION DU COEFFICIENT MASTICATOIRE

H	
25533412	21433552
00000000	00000000
D	G
00000000	00000000
35533411	11433553
B	

[Création, remont, adjonction]
Fonctionnel. Thérapeutique. nécessaire à la profession

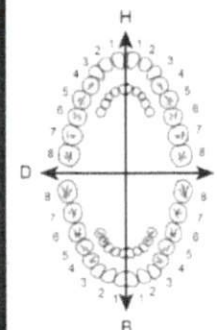

COEFFICIENT DES TRAVAUX

MONTANTS DES SOINS

DATE DU DEVIS

DATE DE L'EXECUTION

VISA ET CACHET DU PRATICIEN ATTESTANT LE DEVIS

VISA ET CACHET DU PRATICIEN ATTESTANT L'EXECUTION

DOCTEUR SAADANI BRAHIM
SPECIALISTE
GYNECOLOGUE - ACCOUCHEUR
CHIRURGIE DU SEIN
STREILITE DU COUPLE

PROCREATION MEDICALEMENT ASSISTEE
FIV - ICSI - IIIU
ENDOSCOPIE GYNECOLOGIQUE
ECHOGRAPHIE - COLPOSCOPIE
SUR RENDEZ VOUS TÉL : 0522 94 30 78
FAX : 0522 39 26 09



الدكتور سعداني إبراهيم
اختصاصي

أمراض النساء والولادة - الجراحة النسوية
جراحة الثدي - عقم الزوجين

المساعدة الطبية للإنجاب
الجراحة بمساعدة الكاميرا
الفحص بالصدى - الفحص بالمنظار الداخلي

بالموعد الهاتف: 0522 94 30 78
الفاكس: 0522 39 26 09

Casablanca , le 17/03/20 الدار البيضاء، في

Je soussigné Certifie avoir reçu
de M. ELBARADOU - Njilap le son
de 600 DH pour une échographie pelvienne
côté 2^o et une Consultation gynécologique
côté 1^o.

Dr. SAADANI Brahim
Gynécologue - Accoucheur
Fécondation in Vitro
11, Rue Ibnou Babek - Casablanca
Tél. : 022.94.30.78

Docteur SAADANI Brahim
SPECIALISTE

GYNECOLOGUE - ACCOUCHEUR
CHIRURGIE GYNECOLOGIQUE
ET CHIRURGIE DU SEIN
STERILITE DU COUPLE

PROCREATION MEDICALEMENT ASSISTEE

FIV - ICSI - IUI

ENDOSCOPIE GYNECOLOGIQUE

ECHOGRAPHIE - COLPOSCOPIE

SUR RENDEZ VOUS Tél.: 05 22 94 30 78

Fax : 0522 39 26 09



الدكتور سعداني إبراهيم

اختصاصي

أمراض النساء والولادة

الجراحة النسوية

جراحة الثدي

عقم الزوجين

المساعدة الطبية للإنجاب

الجراحة بمساعدة الكأميرا

الفحص بالصدى

الفحص بالمنظار الداخلي

بالموعد الهاتف: 0522 94 30 78

الفاكس: 0522 39 26 09

17 MARS 2020

Casablanca, le في الدار البيضاء،

M^{lle} EL BADAOUI Naflaa

Dr = 19/2/2020

+(G +)

pour Echo g/fue

Endovaginale

Dr. SAADANI Brahim

Gynécologue - Accoucheur

Fécondation in Vitro

11 Rue Ibnou Babek - Casablanca

Tél. : 022.94.30.78

Adresse : 11, Rue Ibnou Babek (Racine) -CASABLANCA

En cas d'urgence s'adresser à la Clinique LES IRIS
Tél.: 0522 39 25 30/31/32 - Fax : 0522 39 25 33

Docteur SAADANI Brahim
SPECIALISTE

GYNÉCOLOGUE - ACCOUCHEUR
CHIRURGIE GYNÉCOLOGIQUE

ET CHIRURGIE DU SEIN
STERILITE DU COUPLE

PROCREATION MEDICALEMENT ASSISTEE

FIV - ICSI - IUI

ENDOSCOPIE GYNÉCOLOGIQUE

ECHOGRAPHIE - COLPOSCOPIE

SUR RENDEZ VOUS Tél.: 05 22 94 30 78

Fax : 0522 39 26 09



الدكتور سعداني إبراهيم

اختصاصي

أمراض النساء والولادة

الجراحة النسوية

جراحة الثدي

عقم الزوجين

المساعدة الطبية للإنجاب

الجراحة بمساعدة الكاميرا

الفحص بالصدى

الفحص بالمنظار الداخلي

بالموعد الهاتف: 0522 94 30 78

الفاكس: 0522 39 26 09

Casablanca, le 17/03/20... الدار البيضاء، في

Me ELBASAOUI - Najla

Echographie pelvienne

- utérus de taille et volume normale hypertrophié en zone
- hypoéchogène de 4 cm → ne frequence de 12 Hz
- Kyste endométrionique
- ovaires sans particularité
- Echographie F. Controler des ne seane

DR. SAADANI Brahim
Gynécologue - Accoucheur
Fécondation in Vitro
11, Rue Ibnou Babek - Casablanca
Tél. : 022.94.30.78

Adresse : 11, Rue Ibnou Babek (Racine) - CASABLANCA

En cas d'urgence s'adresser à la Clinique LES IRIS
Tél.: 0522 39 25 30/31/32 - Fax : 0522 39 25 33

Docteur SAADANI Brahim
SPECIALISTE

GYNECOLOGUE - ACCOUCHEUR
CHIRURGIE GYNECOLOGIQUE
ET CHIRURGIE DU SEIN
STERILITE DU COUPLE

PROCREATION MEDICALEMENT ASSISTEE
FIV - ICSI - IUI

ENDOSCOPIE GYNECOLOGIQUE
ECHOGRAPHIE - COLPOSCOPIE

SUR RENDEZ VOUS Tél.: 05 22 94 30 78

Fax : 0522 39 26 09



الدكتور سعداني إبراهيم

اختصاصي

أمراض النساء والولادة

الجراحة النسوية

جراحة الثدي

عقم الزوجين

المساعدة الطبية للإنجاب

الجراحة بمساعدة الكأميرا

الفحص بالصدى

الفحص بالمنظار الداخلي

بالموعد الهاتف: 0522 94 30 78

الفاكس: 0522 39 26 09

Casablanca, le 17 MARS 2020 الدار البيضاء، في

M^{me} EL BADAoui Nafaa

DR. 19/2/2020 ?

β HCG pharmacologique (+)

- 1) Progesteone
- 2) β HCG pharmacologique qualitative
- 3) MS + plaquettes
- 4) TP + TCK

Dr. SAADANI Brahim

Gynécologue - Accoucheur

Fécondation in Vitro

11 Rue Ibnou Babek - Casablanca

Tél. : 022.94.30.78

LABORATOIRE ANALYSES
MEDICALES MADAPONA
679 boulevard Al Oudis 20460 - Casablanca
Tél.: 0522 52 83 88 - Fax: 0522 21 92 41

Adresse : 11, Rue Ibnou Babek (Racine) - CASABLANCA

En cas d'urgence s'adresser à la Clinique LES IRIS
Tél.: 0522 39 25 30/31/32 - Fax : 0522 39 25 33



مختبر منظرون للتحاليل الطبية
LABORATOIRE MANDARONA
D'ANALYSES MEDICALES

Dr Yahya BENGHALEM

Pharmacien Biologiste

Lauréat de la faculté de Pharmacie de
Montpellier

Dr Abderrahmane BOUMZEBRA

Pharmacien Biologiste

Diplômé des facultés de Médecine et de Pharmacie de
Toulouse et Montpellier

Biochimie - Hématologie - Hormonologie - Bactériologie - Virologie - Immunologie - Parasitologie - Mycologie - Toxicologie

Casablanca le 17 mars 2020

Madame EL BADAOUI NAJLAA

FACTURE N°	119923
------------	--------

Analyses :			
Numération formule sanguine -----	B	80	Total : B 660
Taux de Prothrombine -----	B	40	
Temps de céphaline active -----	B	40	
Bhcg plasmatique quantitatif -----	B	250	
Progesterone -----	B	250	
Prélèvements :			
Sang-----	Pc	1,5	
TOTAL DOSSIER		909,40 DH	

Arrêtée la présente facture à la somme de :

Neuf Cent Neuf Dirhams et Quarante Centimes

LABORATOIRE ANALYSES
MEDICALES MANDARONA
679 boulevard Al Qods 20460 Casablanca
Tél.: 0522 52 83 88 - Fax: 0522 87 22 82

679, Bd El Qods 20460 Ain Chock - Casablanca - Tél. : 0522 52 83 88 / 0522 87 22 82

Fax : 0522 21 92 41 - E-mail : labo_mandarona@yahoo.fr

CNSS : 8521090 - IF : 40213596 - Patente : 37980291 - ICE : 001634915000055 - IPN : 093060663

BMCE AL QODS : 0117940000 3121000 0144347



Dr Yahya BENGHALEM

Pharmacien Biologiste
Lauréat de la faculté de Pharmacie de
Montpellier

Dr Abderrahmane BOUMZEBRA

Pharmacien Biologiste
Diplômé des facultés de Médecine et de Pharmacie de
Toulouse et Montpellier

Biochimie - Hématologie - Hormonologie - Bactériologie - Virologie - Immunologie - Parasitologie - Mycologie - Toxicologie

Dossier ouvert le : 17/03/20

Prélèvement effectué à 10:58

Edition du : 17/03/20

Madame EL BADAOUI NAJLAA

Docteur BRAHIM SAADANI

Réf. : 20C1109

Compte Rendu d'Analyses

HEMATOLOGIE

NUMERATION FORMULE SANGUINE

(SYSMEX XS-1000i)

			Normales (Femme Adulte)	Antériorités 11/04/18
GLOBULES ROUGES				
Hématies -----:	4,55	M/mm ³	4,2 - 5,2	4,85
Hémoglobine -----:	12,3	g/100 ml	12 - 16	13,2
Hématocrite -----:	37	%	35 - 45	40
- V.G.M. -----:	81	* μ ³	85 - 95	
- T.C.M.H. -----:	27	* pg	28 - 32	
- C.C.M.H. -----:	33	g/100 ml	30 - 35	

GLOBULES BLANCS

Numération des leucocytes -----:	8 320	/mm ³	4000 - 10000	5870
Formule leucocytaire				
Polynucléaires Neutrophiles -----:	56,4	%	50 - 70	
Soit :	4 692	/mm ³	2000 - 7500	
Polynucléaires Eosinophiles -----:	7,0	* %	1 - 3	
Soit :	582	/mm ³	40 - 300	
Polynucléaires Basophiles -----:	0,4	%	< 1	
Soit :	33	/mm ³	< 100	
Lymphocytes -----:	26,6	%	20 - 40	
Soit :	2 213	/mm ³	1500 - 4000	
Monocytes -----:	9,6	%	1 - 14	
Soit :	799	/mm ³	40 - 1000	

PLAQUETTES

Résultat -----:	253 000	/mm ³	150000 - 400000	274000
-----------------	---------	------------------	-----------------	--------



Dr Yahya BENGHALEM

Pharmacien Biologiste
Lauréat de la faculté de Pharmacie de
Montpellier

Dr Abderrahmane BOUMZEBRA

Pharmacien Biologiste
Diplômé des facultés de Médecine et de Pharmacie de
Toulouse et Montpellier

Biochimie - Hématologie - Hormonologie - Bactériologie - Virologie - Immunologie - Parasitologie - Mycologie - Toxicologie

Dossier ouvert le : 17/03/20

Prélèvement effectué à 10:58

Edition du : 17/03/20

Madame EL BADAoui NAJLAA

Docteur BRAHIM SAADANI

Réf. : 20C1109

Compte Rendu d'Analyses

HEMOSTASE

		Normales	Antériorités
TAUX DE PROTHROMBINE ----- :	89 %	70-100	
(STA SATELLITE STAGO)			
Temps de Céphaline + Activateur			
Temps du témoin -----	32 sec		
Temps du patient -----	32 sec		
Variation pathologique : Temps du patient > de 8 sec au temps du témoin.			
Surveillance de traitements anticoagulants :			
- Par l'héparine : surveillance par le TCA avec un rapport de 1,5 à 4 pour le TCA malade / TCA témoin.			

HORMONOLOGIE

BETA HCG PLASMATIQUE ----- : 45,50 mUI/ml
(Tech.Chimiluminescence Roche)

TAUX MOYENS SERIQUES

Evolution durant la grossesse	mUI/ml
1 ère semaine	: 5 - 50
2 ème semaine	: 40 - 1 000
3 ème semaine	: 100 - 5 000
4 ème semaine	: 600 - 10 000
5-6 ème semaine	: 1 500 - 100 000
7-8 ème semaine	: 16 000 - 200 000
2 - 3 ème mois	: 12 000 - 300 000
2 ème trimestre	: 24 000 - 55 000
3 ème trimestre	: 6 000 - 48 000



Dr Yahya BENGHALEM

Pharmacien Biologiste
Lauréat de la faculté de Pharmacie de
Montpellier

Dr Abderrahmane BOUMZEBRA

Pharmacien Biologiste
Diplômé des facultés de Médecine et de Pharmacie de
Toulouse et Montpellier

Biochimie - Hématologie - Hormonologie - Bactériologie - Virologie - Immunologie - Parasitologie - Mycologie - Toxicologie

Dossier ouvert le : 17/03/20

Prélèvement effectué à 10:58

Edition du : 17/03/20

Madame EL BADAOUI NAJLAA

Docteur BRAHIM SAADANI

Réf. : 20C1109

Compte Rendu d'Analyses

Progésterone ----- : 26,98 ng/ml
(Chimiluminescence)

Valeurs usuelles

Homme	:	0,2 - 1,4
Femme	:	
Phase folliculaire	:	0,2 - 1,5
Pic Pré ovulatoire	:	0,8 - 3
Phase lutéale	:	1,7 - 27
Ménopause	:	0,1 - 0,8
Enfant	:	< 1

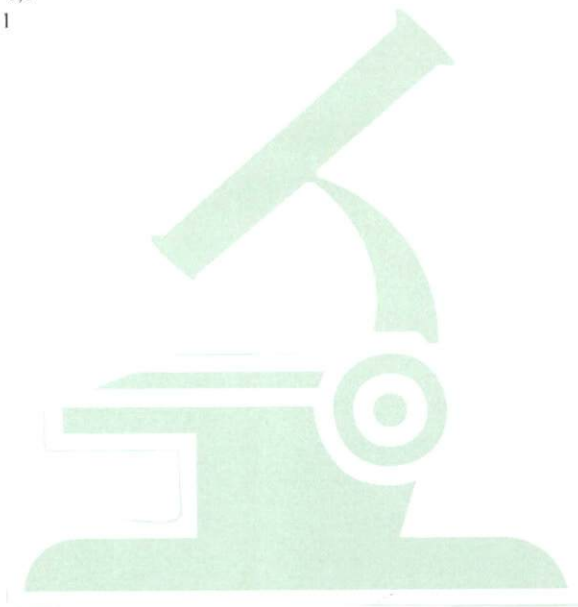

**LABORATOIRE ANALYSE
MEDICALES MANDARONA**
679, boulevard Al Qods 20460 - Casablanca.
Tél.: 0522 52 83 88 - Fax: 0522 87 22 82

GYN

EV9-4 6.5
IPS 14s

Distance

Uterus
Long
Profondeur
Largeur
Endométr.
Col
Ovaire D
Long
Profondeur
Largeur
Ovaire G
Long
Profondeur
Largeur

Cpte rdu
1/3

D 1 = 38.9mm

2D 65/2/ 6
IM 0.9

Tx 100%



GYN

EV9-4 6.5
IPS 14s

Distance

Uterus
Long
Profondeur
Largeur
Endométr.
Col
Ovaire D
Long
Profondeur
Largeur
Ovaire G
Long
Profondeur
Largeur

Cpte rdu
1/3

D 1 = 3.8mm

2D 65/2/ 6
IM 0.9

Tx 100%



GYN

EV9-4 6.5

IPS 14h

Distance

Utérus

Long

Profondeur

Largeur

Endométr

Col

Ovaire D

Long

Profondeur

Largeur

Ovaire G

Long

Profondeur

Largeur

Cpte rdu

1/3

D1 = 26.5mm

2D 652/ 6

IM 0.9

Tx 100%

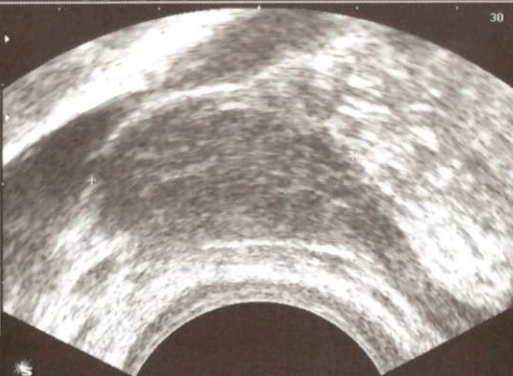

GYN

EV9-4 6.5

IPS 14h

Distance

Utérus

Long

Profondeur

Largeur

Endométr

Col

Ovaire D

Long

Profondeur

Largeur

Ovaire G

Long

Profondeur

Largeur

Cpte rdu

1/3

D1 = 4.8mm

2D 652/ 6

IM 0.9

Tx 100%

