

RECOMMANDATIONS IMPORTANTES A LIRE POUR ACTIVER LES REMBOURSEMENTS ET EVITER LES REJETS

Conditions générales :

Le cadre réservé à l'adhérent doit être dûment renseigné.
Le cadre réservé au médecin doit être renseigné par le praticien lui-même notamment la nature de la maladie.
La validité de la feuille de soins est limitée à 3 mois à compter de la première consultation.
L'entente préalable est exigée pour toute hospitalisation médicale, chirurgicale, soins dentaires spéciaux, extractions multiples, parodontie orthodontie, prothèses dentaires, prothèses auditives ou orthopédiques ainsi que pour tous les actes effectués en série.
En cas d'accident, une déclaration précisant les causes et circonstances de l'accident est à joindre à la feuille de soins.

Pharmacie :

Les vignettes des médicaments doivent être obligatoirement jointes aux ordonnances.
Pour les médicaments sans vignettes une facture de la pharmacie doit être jointe.

Diagnostique et Biologie :

La facture ainsi qu'une copie des résultats des analyses ou du compte rendu (sous pli confidentiel) doivent être jointes à l'ordonnance médicale pour toute demande de remboursement.
Un pli confidentiel du médecin prescripteur des analyses ou radios peut être demandé par le médecin conseil de la mutuelle.

Optique :

L'ordonnance du médecin prescripteur et la facture de l'opticien sont à joindre à la feuille de soins.

Éducation :

L'entente préalable renseignée par le médecin prescripteur est exigée avant le début des séances de rééducations.
Pour le remboursement, la facture et le calendrier des séances effectuées sont à joindre à la feuille de soins.

Maladie :

En cas de prothèses ou de traitement canaux, l'accord préalable renseigné sur la feuille de soins est obligatoire avant le début de traitement.
La facture doit être jointe à la feuille de soins pour toute demande de remboursement.
La radio-après soins est obligatoire en cas de prothèses ou de traitement canaux.

Maladie et Affection Longue Durée ALD et ALC :

La déclaration de maladie chronique doit être renseignée par le médecin prescripteur et renouvelée tous les 6 mois.



MUPRAS
Mutuelle de Prévoyance
& d'Actions Sociales
de Royal Air Maroc

ND: 32447

Déclaration de Maladie : N° P19-0003780

☐ Maladie ☐ Dentaire ☐ Optique ☐ Autres

Cadre réservé à l'adhérent (e)

Matricule : 392 Société :
☐ Actif ☐ Pensionné(e) ☐ Autre :
Nom & Prénom : Souifens Youssef Date de naissance : 1958
Adresse : Hay La Bel Air Be 1 N° 13
Tél : 0661866922 Total des frais engagés : 1024,7 Dhs

Cadre réservé au Médecin

Cachet du médecin :
Date de consultation : 10/06/2020
Nom et prénom du malade : Age : 13/8
Lien de parenté : ☒ Lui-même ☐ Conjoint ☐ Enfant
Nature de la maladie : Adénome hypophysaire
En cas d'accident préciser les causes et circonstances :

Dans le cas où la maladie aurait un caractère confidentiel, communiquer les renseignements sous pli confidentiel à l'attention du médecin conseil de la Mutuelle.

J'atteste sur l'honneur l'exactitude des renseignements portés sur la présente déclaration. Je déclare avoir pris connaissance de la clause relative à la protection des données personnelles.
Fait à : Casablanca Le : 10/06/2020
Signature de l'adhérent(e) :

Docteur NADIR Amina

Spécialiste

Endocrinologue - Diabétologue

Nutritionniste

Diabète - Goitre - Cholestérol - Obésité

Maigreur - Retard de croissance et de puberté



الدكتورة ندير أمينة

طبيبة اختصاصية في

أمراض السكري - أمراض الغدد - التغذية

الاضطرابات الهرمونية

أمراض الغدة الدرقية - السمرة - الكوليستيرول

النحافة - تأخر النمو و البلوغ

ORDONNANCE

Casablanca le, 10/06/2020 الدار البيضاء في

Mr - Mme :

Bonifazi Yasmine

2440
44

lethyron 100



le matin
1/2 h avant

le petit-déjeuner

1/2 f

⊕

680
6.26 lethyron 25



1/2 f

3570

x13 hydrocortisone 10 mg



1/2 le matin, 1/2 f entre 12h et 14h
et 1/2 f entre 16h et 18h

T= 594,70

En cas d'urgence : 06 61 08 89 86

PHARMACIE 10 MARS
Dr. Mustapha DRIOUICH
851, Bd. Driss El Harti Hay Salama 3
Sidi Othmane (Marché de Gros "Sortie")
Tél : 05.22.57.71.66 - Casablanca

182, Bd Anoual, Tour Anoual, Derb Ghalef, Casablanca

Tél : 05 22 86 44 86 - 05 22 86 44 44

e-mail : nadiramina@yahoo.fr

I.C.E : 001648613000070

182, شارع أنوال، درب غلف، الدار البيضاء

الهاتف : 05 22 86 44 44 - 05 22 86 44 86

العنوان الإلكتروني : nadiramina@yahoo.fr

LEVOTHYROX[®] comprimé sécable

Lévothyroxine sodique, Voie orale

Veuillez lire attentivement l'intégralité de cette notice avant de prendre ce médicament car elle contient des informations importantes pour vous.

- Gardez cette notice, vous pourriez avoir besoin de la relire.
- Si vous avez d'autres questions, interrogez votre médecin ou votre pharmacien.
- Ce médicament vous a été personnellement prescrit. Ne le donnez pas à d'autres personnes. Il pourrait leur être nocif, même si les signes de leur maladie sont identiques aux vôtres.
- Si vous ressentez un quelconque effet indésirable, parlez-en à votre médecin ou votre pharmacien. Ceci s'applique aussi à tout effet indésirable qui ne serait pas mentionné dans cette notice. Voir rubrique 4.

Que contient cette notice :

1. Qu'est-ce que LEVOTHYROX, comprimé sécable et dans quels cas est-il utilisé ?
2. Quelles sont les informations à connaître avant de prendre LEVOTHYROX, comprimé sécable ?
3. Comment prendre LEVOTHYROX, comprimé sécable ?
4. Quels sont les effets indésirables éventuels ?
5. Comment conserver LEVOTHYROX, comprimé sécable ?
6. Contenu de l'emballage et autres informations

1. Qu'est-ce que LEVOTHYROX, comprimé sécable et dans quels cas est-il utilisé ?

Classe pharmacothérapeutique

Ce médicament est une hormone thyroïdienne.

Indications thérapeutiques

Il est préconisé dans les situations suivantes :

L'association de Lévothyrox à des antithyroïdiens dans le traitement de l'hyperthyroïdie n'est pas indiquée au cours de la grossesse. En effet, Lévothyrox passe très peu la barrière placentaire, alors que les antithyroïdiens passent facilement celle-ci. Il en résulterait un risque d'hypothyroïdie chez le fœtus.

L'allaitement est possible pendant le traitement.

L'hypothyroïdie ou l'hyperthyroïdie affectent la fertilité. Le traitement d'une hypothyroïdie doit donc être adapté sur la base d'une surveillance étroite. Un sous-dosage est susceptible de ne pas permettre d'obtenir un bon surdosage peut entraîner une hypert

Effets sur l'aptitude à conduire et à utiliser des machines

Sans objet.

EXP: 07/2022
Lot: 6006MM
Fab: 07/2019



Levothyrox[®] 25 µg.
Comprimés sécables B/30
PPV: 6,80 DH

3. Comment prendre LEVOTHYROX, comprimé sécable ?

LEVOTHYROX[®] comprimé sécable

Lévothyroxine sodique, Voie orale

Veuillez lire attentivement l'intégralité de cette notice avant de prendre ce médicament car elle contient des informations importantes pour vous.

- Gardez cette notice, vous pourriez avoir besoin de la relire.
- Si vous avez d'autres questions, interrogez votre médecin ou votre pharmacien.
- Ce médicament vous a été personnellement prescrit. Ne le donnez pas à d'autres personnes. Il pourrait leur être nocif, même si les signes de leur maladie sont identiques aux vôtres.
- Si vous ressentez un quelconque effet indésirable, parlez-en à votre médecin ou votre pharmacien. Ceci s'applique aussi à tout effet indésirable qui ne serait pas mentionné dans cette notice. Voir rubrique 4.

Que contient cette notice :

1. Qu'est-ce que LEVOTHYROX, comprimé sécable et dans quels cas est-il utilisé ?
2. Quelles sont les informations à connaître avant de prendre LEVOTHYROX, comprimé sécable ?
3. Comment prendre LEVOTHYROX, comprimé sécable ?
4. Quels sont les effets indésirables éventuels ?
5. Comment conserver LEVOTHYROX, comprimé sécable ?
6. Contenu de l'emballage et autres informations

1. Qu'est-ce que LEVOTHYROX, comprimé sécable et dans quels cas est-il utilisé ?

Classe pharmacothérapeutique

Ce médicament est une hormone thyroïdienne.

Indications thérapeutiques

Il est préconisé dans les situations suivantes :

L'association de Lévothyrox à des antithyroïdiens dans le traitement de l'hyperthyroïdie n'est pas indiquée au cours de la grossesse. En effet, Lévothyrox passe très peu la barrière placentaire, alors que les antithyroïdiens passent facilement celle-ci. Il en résulterait un risque d'hypothyroïdie chez le fœtus.

L'allaitement est possible pendant le traitement.

L'hypothyroïdie ou l'hyperthyroïdie altèrent la fertilité. Le traitement d'une hypothyroïdie doit donc être adapté sur la base d'une surveillance étroite. Un sous-dosage est susceptible de ne pas permettre d'obtenir un bon surdosage peut entraîner une hypert

EXP: 07/2022
Lot: 6006MM
Fab: 07/2019

Effets sur l'aptitude à conduire des véhicules et à utiliser des machines

Sans objet.



Levothyrox[®] 25 µg.

Comprimés sécables B/30

PPV: 6,80 DH

3. Comment prendre LEVOTHYROX, comprimé sécable ?

LEVOTHYROX[®] comprimé sécable

Lévothyroxine sodique, Voie orale

Veuillez lire attentivement l'intégralité de cette notice avant de prendre ce médicament car elle contient des informations importantes pour vous.

- Gardez cette notice, vous pourriez avoir besoin de la relire.
- Si vous avez d'autres questions, interrogez votre médecin ou votre pharmacien.
- Ce médicament vous a été personnellement prescrit. Ne le donnez pas à d'autres personnes. Il pourrait leur être nocif, même si les signes de leur maladie sont identiques aux vôtres.
- Si vous ressentez un quelconque effet indésirable, parlez-en à votre médecin ou votre pharmacien. Ceci s'applique aussi à tout effet indésirable qui ne serait pas mentionné dans cette notice. Voir rubrique 4.

Que contient cette notice :

1. Qu'est-ce que LEVOTHYROX, comprimé sécable et dans quels cas est-il utilisé ?
2. Quelles sont les informations à connaître avant de prendre LEVOTHYROX, comprimé sécable ?
3. Comment prendre LEVOTHYROX, comprimé sécable ?
4. Quels sont les effets indésirables éventuels ?
5. Comment conserver LEVOTHYROX, comprimé sécable ?
6. Contenu de l'emballage et autres informations

1. Qu'est-ce que LEVOTHYROX, comprimé sécable et dans quels cas est-il utilisé ?

Classe pharmacothérapeutique

Ce médicament est une hormone thyroïdienne.

Indications thérapeutiques

Il est préconisé dans les situations suivantes :

L'association de Lévothyrox à des antithyroïdiens dans le traitement de l'hyperthyroïdie n'est pas indiquée au cours de la grossesse. En effet, Lévothyrox passe très peu la barrière placentaire, alors que les antithyroïdiens passent facilement celle-ci. Il en résulterait un risque d'hypothyroïdie chez le fœtus.

L'allaitement est possible pendant le traitement.

L'hypothyroïdie ou l'hyperthyroïdie affectent la fertilité. Le traitement d'une hypothyroïdie doit donc être adapté sur la base d'une surveillance étroite. Un sous-dosage est susceptible de ne pas permettre d'obtenir un bon contrôle de la maladie. Un surdosage peut entraîner une hypert

Effets sur l'aptitude à conduire et à utiliser des machines

Sans objet.

EXP: 07/2022
Lot: 6006MM
Fab: 07/2019



Levothyrox[®] 25 µg.
Comprimés sécables B/30
PPV: 6,80 DH

3. Comment prendre LEVOTHYROX, comprimé sécable ?

LEVOTHYROX[®] comprimé sécable

Lévothyroxine sodique, Voie orale

Veuillez lire attentivement l'intégralité de cette notice avant de prendre ce médicament car elle contient des informations importantes pour vous.

- Gardez cette notice, vous pourriez avoir besoin de la relire.
- Si vous avez d'autres questions, interrogez votre médecin ou votre pharmacien.
- Ce médicament vous a été personnellement prescrit. Ne le donnez pas à d'autres personnes. Il pourrait leur être nocif, même si les signes de leur maladie sont identiques aux vôtres.
- Si vous ressentez un quelconque effet indésirable, parlez-en à votre médecin ou votre pharmacien. Ceci s'applique aussi à tout effet indésirable qui ne serait pas mentionné dans cette notice. Voir rubrique 4.

Que contient cette notice :

1. Qu'est-ce que LEVOTHYROX, comprimé sécable et dans quels cas est-il utilisé ?
2. Quelles sont les informations à connaître avant de prendre LEVOTHYROX, comprimé sécable ?
3. Comment prendre LEVOTHYROX, comprimé sécable ?
4. Quels sont les effets indésirables éventuels ?
5. Comment conserver LEVOTHYROX, comprimé sécable ?
6. Contenu de l'emballage et autres informations

1. Qu'est-ce que LEVOTHYROX, comprimé sécable et dans quels cas est-il utilisé ?

Classe pharmacothérapeutique

Ce médicament est une hormone thyroïdienne.

Indications thérapeutiques

Il est préconisé dans les situations suivantes :

L'association de Lévothyrox à des antithyroïdiens dans le traitement de l'hyperthyroïdie n'est pas indiquée au cours de la grossesse. En effet, Lévothyrox passe très peu la barrière placentaire, alors que les antithyroïdiens passent facilement celle-ci. Il en résulterait un risque d'hypothyroïdie chez le fœtus.

L'allaitement est possible pendant le traitement.

L'hypothyroïdie ou l'hyperthyroïdie affectent la fertilité. Le traitement d'une hypothyroïdie doit donc être adapté sur la base d'une surveillance étroite. Un sous-dosage est susceptible de ne pas permettre d'obtenir un bon surdosage peut entraîner une hypert

EXP: 07/2022
Lot: 6006MM
Fab: 07/2019

Effets sur l'aptitude à conduire et à utiliser des machines

Sans objet.



Levothyrox[®] 25 µg.
Comprimés sécables B/30
PPV: 6,80 DH

3. Comment prendre LEVOTHYROX, comprimé sécable ?

LEVOTHYROX[®] comprimé sécable

Lévothyroxine sodique, Voie orale

Veuillez lire attentivement l'intégralité de cette notice avant de prendre ce médicament car elle contient des informations importantes pour vous.

- Gardez cette notice, vous pourriez avoir besoin de la relire.
- Si vous avez d'autres questions, interrogez votre médecin ou votre pharmacien.
- Ce médicament vous a été personnellement prescrit. Ne le donnez pas à d'autres personnes. Il pourrait leur être nocif, même si les signes de leur maladie sont identiques aux vôtres.
- Si vous ressentez un quelconque effet indésirable, parlez-en à votre médecin ou votre pharmacien. Ceci s'applique aussi à tout effet indésirable qui ne serait pas mentionné dans cette notice. Voir rubrique 4.

Que contient cette notice :

1. Qu'est-ce que LEVOTHYROX, comprimé sécable et dans quels cas est-il utilisé ?
2. Quelles sont les informations à connaître avant de prendre LEVOTHYROX, comprimé sécable ?
3. Comment prendre LEVOTHYROX, comprimé sécable ?
4. Quels sont les effets indésirables éventuels ?
5. Comment conserver LEVOTHYROX, comprimé sécable ?
6. Contenu de l'emballage et autres informations

1. Qu'est-ce que LEVOTHYROX, comprimé sécable et dans quels cas est-il utilisé ?

Classe pharmacothérapeutique

Ce médicament est une hormone thyroïdienne.

Indications thérapeutiques

Il est préconisé dans les situations suivantes :

L'association de Lévothyrox à des antithyroïdiens dans le traitement de l'hyperthyroïdie n'est pas indiquée au cours de la grossesse. En effet, Lévothyrox passe très peu la barrière placentaire, alors que les antithyroïdiens passent facilement celle-ci. Il en résulterait un risque d'hypothyroïdie chez le fœtus.

L'allaitement est possible pendant le traitement.

L'hypothyroïdie ou l'hyperthyroïdie altèrent la fertilité. Le traitement d'une hypothyroïdie doit donc être adapté sur la base d'une surveillance étroite. Un sous-dosage est susceptible de ne pas contrôler la maladie et un surdosage peut entraîner une hypert

EXP: 07/2022
Lot: 6006MM
Fab: 07/2019

Effets sur l'aptitude à conduire des véhicules et à utiliser des machines

Sans objet.



Levothyrox[®] 25 µg.

Comprimés sécables B/30

PPV: 6,80 DH

3. Comment prendre LEVOTHYROX, comprimé sécable ?

LEVOTHYROX[®] comprimé sécable

Lévothyroxine sodique, Voie orale

Veuillez lire attentivement l'intégralité de cette notice avant de prendre ce médicament car elle contient des informations importantes pour vous.

- Gardez cette notice, vous pourriez avoir besoin de la relire.
- Si vous avez d'autres questions, interrogez votre médecin ou votre pharmacien.
- Ce médicament vous a été personnellement prescrit. Ne le donnez pas à d'autres personnes. Il pourrait leur être nocif, même si les signes de leur maladie sont identiques aux vôtres.
- Si vous ressentez un quelconque effet indésirable, parlez-en à votre médecin ou votre pharmacien. Ceci s'applique aussi à tout effet indésirable qui ne serait pas mentionné dans cette notice. Voir rubrique 4.

Que contient cette notice :

1. Qu'est-ce que LEVOTHYROX, comprimé sécable et dans quels cas est-il utilisé ?
2. Quelles sont les informations à connaître avant de prendre LEVOTHYROX, comprimé sécable ?
3. Comment prendre LEVOTHYROX, comprimé sécable ?
4. Quels sont les effets indésirables éventuels ?
5. Comment conserver LEVOTHYROX, comprimé sécable ?
6. Contenu de l'emballage et autres informations

1. Qu'est-ce que LEVOTHYROX, comprimé sécable et dans quels cas est-il utilisé ?

Classe pharmacothérapeutique

Ce médicament est une hormone thyroïdienne.

Indications thérapeutiques

Il est préconisé dans les situations suivantes :

L'association de Lévothyrox à des antithyroïdiens dans le traitement de l'hyperthyroïdie n'est pas indiquée au cours de la grossesse. En effet, Lévothyrox passe très peu la barrière placentaire, alors que les antithyroïdiens passent facilement celle-ci. Il en résulterait un risque d'hypothyroïdie chez le fœtus.

L'allaitement est possible pendant le traitement.

L'hypothyroïdie ou l'hyperthyroïdie affectent la fertilité. Le traitement d'une hypothyroïdie doit donc être adapté sur la base d'une surveillance étroite. Un sous-dosage est susceptible de ne pas permettre d'atteindre le surdosage peut entraîner une hypertyroïdie.

Effets sur l'aptitude à conduire des véhicules et à utiliser des machines

Sans objet.

EXP: 07/2022
Lot: 6006MM
Fab: 07/2019



Levothyrox[®] 25 µg.
Comprimés sécables B/30
PPV: 6,80 DH

3. Comment prendre LEVOTHYROX, comprimé sécable ?

NOTICE : INFORMATION DE L'UTILISATEUR

MERCK

LEVOTHYROX® comprimé sécable

Lévothyroxine sodique, Voie orale

Veuillez lire attentivement l'intégralité de cette notice avant de prendre ce médicament car elle contient des informations importantes pour vous.

- Gardez cette notice, vous pourriez avoir besoin de la relire.
- Si vous avez d'autres questions, interrogez votre médecin ou votre pharmacien.
- Ce médicament vous a été personnellement prescrit. Ne le donnez pas à d'autres personnes. Il pourrait leur être nocif, même si les signes de leur maladie sont identiques aux vôtres.
- Si vous ressentez un quelconque effet indésirable, parlez-en à votre médecin ou votre pharmacien. Ceci s'applique aussi à tout effet indésirable qui ne serait pas mentionné dans cette notice. Voir rubrique 4.

Que contient cette notice :

1. Qu'est-ce que LEVOTHYROX, comprimé sécable et dans quels cas est-il utilisé ?
2. Quelles sont les informations à connaître avant de prendre LEVOTHYROX, comprimé sécable ?
3. Comment prendre LEVOTHYROX, comprimé sécable ?
4. Quels sont les effets indésirables éventuels ?
5. Comment conserver LEVOTHYROX, comprimé sécable ?
6. Contenu de l'emballage et autres informations

1. Qu'est-ce que LEVOTHYROX, comprimé sécable et dans quels cas est-il utilisé ?

Classe pharmacothérapeutique

Ce médicament est une hormone thyroïdienne.

Indications thérapeutiques

L'association de Lévothyrox à des antithyroïdiens dans le traitement de l'hyperthyroïdie n'est pas indiquée au cours de la grossesse. En effet, Lévothyrox passe très peu la barrière placentaire, alors que les antithyroïdiens passent facilement celle-ci. Il en résulterait un risque d'hypothyroïdie chez le fœtus.

L'allaitement est possible pendant l'hypothyroïdie ou l'hyperthyroïdie. La fertilité. Le traitement d'une hypothyroïdie doit donc être adapté sur la base d'un sous-dosage est susceptible de ne pas surdosage peut entraîner une hypert

Effets sur l'aptitude à conduire d machines

Sans objet.

EXP: 09/2022
Lot: 6009K7
Fab: 09/2019



6 118001 102020
Levothyrox® 100 µg,
Comprimés sécables B/30
PPV. 27,70 DH

7862160342

NOTICE : INFORMATION DE L'UTILISATEUR

MERCK

LEVOTHYROX® comprimé sécable

Lévothyroxine sodique, Voie orale

Veuillez lire attentivement l'intégralité de cette notice avant de prendre ce médicament car elle contient des informations importantes pour vous.

- Gardez cette notice, vous pourriez avoir besoin de la relire.
- Si vous avez d'autres questions, interrogez votre médecin ou votre pharmacien.
- Ce médicament vous a été personnellement prescrit. Ne le donnez pas à d'autres personnes. Il pourrait leur être nocif, même si les signes de leur maladie sont identiques aux vôtres.
- Si vous ressentez un quelconque effet indésirable, parlez-en à votre médecin ou votre pharmacien. Ceci s'applique aussi à tout effet indésirable qui ne serait pas mentionné dans cette notice. Voir rubrique 4.

Que contient cette notice :

1. Qu'est-ce que LEVOTHYROX, comprimé sécable et dans quels cas est-il utilisé ?
2. Quelles sont les informations à connaître avant de prendre LEVOTHYROX, comprimé sécable ?
3. Comment prendre LEVOTHYROX, comprimé sécable ?
4. Quels sont les effets indésirables éventuels ?
5. Comment conserver LEVOTHYROX, comprimé sécable ?
6. Contenu de l'emballage et autres informations

1. Qu'est-ce que LEVOTHYROX, comprimé sécable et dans quels cas est-il utilisé ?

Classe pharmacothérapeutique

Ce médicament est une hormone thyroïdienne.

Indications thérapeutiques

L'association de Lévothyrox à des antithyroïdiens dans le traitement de l'hyperthyroïdie n'est pas indiquée au cours de la grossesse. En effet, Lévothyrox passe très peu la barrière placentaire, alors que les antithyroïdiens passent facilement celle-ci. Il en résulterait un risque d'hypothyroïdie chez le fœtus.

L'allaitement est possible pendant l'hypothyroïdie ou l'hyperthyroïdie. Le traitement d'une hypothyroïdie doit donc être adapté sur la base d'un sous-dosage est susceptible de ne pas surdosage peut entraîner une hypert

Effets sur l'aptitude à conduire d machines

Sans objet.

EXP: 09/2022
Lot: 6009K7
Fab: 09/2019



6 118001 102020
Levothyrox® 100 µg,
Comprimés sécables B/30
PPV. 24740 DH

7862160342

NOTICE : INFORMATION DE L'UTILISATEUR

MERCK

LEVOTHYROX® comprimé sécable

Lévothyroxine sodique, Voie orale

Veuillez lire attentivement l'intégralité de cette notice avant de prendre ce médicament car elle contient des informations importantes pour vous.

- Gardez cette notice, vous pourriez avoir besoin de la relire.
- Si vous avez d'autres questions, interrogez votre médecin ou votre pharmacien.
- Ce médicament vous a été personnellement prescrit. Ne le donnez pas à d'autres personnes. Il pourrait leur être nocif, même si les signes de leur maladie sont identiques aux vôtres.
- Si vous ressentez un quelconque effet indésirable, parlez-en à votre médecin ou votre pharmacien. Ceci s'applique aussi à tout effet indésirable qui ne serait pas mentionné dans cette notice. Voir rubrique 4.

Que contient cette notice :

1. Qu'est-ce que LEVOTHYROX, comprimé sécable et dans quels cas est-il utilisé ?
2. Quelles sont les informations à connaître avant de prendre LEVOTHYROX, comprimé sécable ?
3. Comment prendre LEVOTHYROX, comprimé sécable ?
4. Quels sont les effets indésirables éventuels ?
5. Comment conserver LEVOTHYROX, comprimé sécable ?
6. Contenu de l'emballage et autres informations

1. Qu'est-ce que LEVOTHYROX, comprimé sécable et dans quels cas est-il utilisé ?

Classe pharmacothérapeutique

Ce médicament est une hormone thyroïdienne.

Indications thérapeutiques

L'association de Lévothyrox à des antithyroïdiens dans le traitement de l'hyperthyroïdie n'est pas indiquée au cours de la grossesse. En effet, Lévothyrox passe très peu la barrière placentaire, alors que les antithyroïdiens passent facilement celle-ci. Il en résulterait un risque d'hypothyroïdie chez le fœtus.

L'allaitement est possible pendant l'hypothyroïdie ou l'hyperthyroïdie. Le traitement d'une hypothyroïdie doit donc être adapté sur la base d'un sous-dosage est susceptible de ne pas surdosage peut entraîner une hypert

Effets sur l'aptitude à conduire d machines

Sans objet.

EXP: 09/2022
Lot: 6009K7
Fab: 09/2019



6 118001 102020
Levothyrox® 100 µg,
Comprimés sécables B/30
PPV. 24,70 DH

7862160342

NOTICE : INFORMATION DE L'UTILISATEUR

MERCK

LEVOTHYROX® comprimé sécable

Lévothyroxine sodique, Voie orale

Veuillez lire attentivement l'intégralité de cette notice avant de prendre ce médicament car elle contient des informations importantes pour vous.

- Gardez cette notice, vous pourriez avoir besoin de la relire.
- Si vous avez d'autres questions, interrogez votre médecin ou votre pharmacien.
- Ce médicament vous a été personnellement prescrit. Ne le donnez pas à d'autres personnes. Il pourrait leur être nocif, même si les signes de leur maladie sont identiques aux vôtres.
- Si vous ressentez un quelconque effet indésirable, parlez-en à votre médecin ou votre pharmacien. Ceci s'applique aussi à tout effet indésirable qui ne serait pas mentionné dans cette notice. Voir rubrique 4.

Que contient cette notice :

1. Qu'est-ce que LEVOTHYROX, comprimé sécable et dans quels cas est-il utilisé ?
2. Quelles sont les informations à connaître avant de prendre LEVOTHYROX, comprimé sécable ?
3. Comment prendre LEVOTHYROX, comprimé sécable ?
4. Quels sont les effets indésirables éventuels ?
5. Comment conserver LEVOTHYROX, comprimé sécable ?
6. Contenu de l'emballage et autres informations

1. Qu'est-ce que LEVOTHYROX, comprimé sécable et dans quels cas est-il utilisé ?

Classe pharmacothérapeutique

Ce médicament est une hormone thyroïdienne.

Indications thérapeutiques

L'association de Lévothyrox à des antithyroïdiens dans le traitement de l'hyperthyroïdie n'est pas indiquée au cours de la grossesse. En effet, Lévothyrox passe très peu la barrière placentaire, alors que les antithyroïdiens passent facilement celle-ci. Il en résulterait un risque d'hypothyroïdie chez le fœtus.

L'allaitement est possible pendant l'hypothyroïdie ou l'hyperthyroïdie. Le traitement d'une hypothyroïdie doit donc être adapté sur la base d'un sous-dosage est susceptible de ne pas surdosage peut entraîner une hypert

Effets sur l'aptitude à conduire d machines

Sans objet.

EXP: 09/2022
Lot: 6009K7
Fab: 09/2019



6 118001 102020
Levothyrox® 100 µg,
Comprimés sécables B/30
PPV. 24740 DM

7862160342

Maphar

Km 10, Route Côtière 111,

Ql Zenata Ain sebaa Casablanca

Hydrocortisone 10mg b/25 c/

P.P.V : 35,10 DH

6 118001 182909

Maphar

Km 10, Route Côtière 111,

Ql Zenata Ain sebaa Casablanca

Hydrocortisone 10mg b/25 c/

P.P.V : 35,10 DH



6 118001

182909

Maphar

Km 10, Route Côtière 111,

Ql Zenata Ain sebaa Casablanca

Hydrocortisone 10mg b/25 c/

P.P.V : 35,10 DH



6 118001

182909

Maphar

Km 10, Route Côtière 111,

Ql Zenata Ain sebaa Casablanca

Hydrocortisone 10mg b/25 c/

P.P.V : 35,10 DH

6 118001 182909

Maphar

Km 10, Route Côtière 111,

Ql Zenata Ain sebaa Casablanca

Hydrocortisone 10mg b/25 c/

P.P.V : 35,10 DH

6 118001 182909

Maphar

Km 10, Route Côtière 111, 

QI Zenata Ain sebaa Casablanca

Hydrocortisone 10mg b/25 c/

P.P.V : 35,10 DH

6 118001 182909

Maphar

Km 10, Route Côtière 111,

Ql Zenata Ain sebaa Casablanca

Hydrocortisone 10mg b/25 c/

P.P.V : 35,10 DH

6 118001 182909

Maphar

Km 10, Route Côtière 111,

Ql Zenata Ain sebaa Casablanca

Hydrocortisone 10mg b/25 c/

P.P.V : 35,10 DH

6 118001 182909

Maphar

Km 10, Route Côtière 111,

Ql Zenata Ain sebaa Casablanca

Hydrocortisone 10mg b/25 c/

P.P.V : 35,10 DH



6 118001

182909

Maphar

Km 10, Route Côtière 111, 

QI Zenata Ain sebaa Casablanca

Hydrocortisone 10mg b/25 c/

P.P.V : 35,10 DH

6 118001 182909

Maphar

Km 10, Route Côtière 111,

Ql Zenata Ain sebaa Casablanca

Hydrocortisone 10mg b/25 c/

P.P.V : 35,10 DH

6 118001 182909

Maphar

Km 10, Route Côtière 111,

Ql Zenata Ain sebaa Casablanca

Hydrocortisone 10mg b/25 c/

P.P.V : 35,10 DH

6 118001 182909

Code Patient : 400383
Date du prélèvement : 10/06/20
Dossier édité le : 12/06/2020

Madame Yamna BOUIFENZI
Référence : 100620 561
Dr. AMINA NADIR

Page: 1/1

BIOCHIMIE

		Valeurs de référence	Antécédents
SODIUM	: 137	nmol/L (135 à 148)	
	ou : 3,15	g/L (3,12 à 3,28)	
POTASSIUM	: 3,8	nmol/L (3,5 à 5,1)	
	ou : 148,59	mg/L (148 à 211)	

ENDOCRINOLOGIE

Cobas 6000 - ROCHE DIAGNOSTIC

Valeurs de référence Antécédents

T4 LIBRE : **15,400** pg/mL (9,3 à 17)
(Thyroxine libre)

Technique ELCIA, Cobas 6000 - Roche Diagnostic

LABORATOIRE D'ANALYSES MEDICALES

EXAMED

LABORATOIRE

S.A.R.L. au Capital de 100.000,00 Dhs - R.C. 121337 - Patente : 32740051 - Ident. Fiscal : 2821353 - ICE : 000079511000007
Centre Médical Sidi-Othman, Av. 10 Mars, Place de la Prefecture, Sidi Othman - CASA - Tél.: 05 22 59 95 95 - Fax : 05 22 59 95 96

Taoufik LOUANJLI
Pharmacien-Biologiste

N° 2002497

DIS Biologie Médicale
Biologie de la Reproduction
Ancien Interne des Hôpitaux de Bordeaux.

Nom/Prénom : **Madame BOUIFENZI Yamna**

Casablanca le : 10/06/2020

Medecin : **Dr AMINA NADIR**

Analyses	Clé	Cotation
T4 LIBRE (THYROXINE LIBRE)	B	180
POTASSIUM	B	20
SODIUM	B	20
Montant en Dhs:	230.00	

Arrêtée la présente facture à la somme de: Deux Cent Trente Dirhams

LABORATOIRE
EXAMED
Centre Médical Sidi-Othman
Av. 10 Mars, Place de la Prefecture
Sidi Othman - Casa
Tél.: 05 22 59 95 95 - Fax : 05 22 59 95 96

Docteur NADIR Amina

Spécialiste

Endocrinologue - Diabétologue

Nutritionniste

Diabète - Goitre - Cholestérol - Obésité

Maigreux - Retard de croissance et de puberté



الدكتورة ندير أمينة

طبيبة أخصائية في

أمراض السكري - أمراض الغدد - التغذية

الاضطرابات الهرمونية

أمراض الغدة الدرقية - السمنة - الكوليستيرول

النحافة - تأخر النمو و البلوغ

ORDONNANCE

Casablanca le, 10/06/2020 : الدار البيضاء في

Mr - Mme :

Bouifengi Youssef

- T4L

- Notémie

- Koliémie

LABORATOIRE
EXAMENS
PHARMACIE SIDI OUBRAHIM
182 Bd Anoual - Casablanca
Tél : 05 22 86 44 86 - 05 22 86 44 86

Dr NADIR Amina
Endocrinologue Diabétologue
Nutritionniste
182 Bd Anoual - Derb Ghalef
Casablanca Tél : 05 22 86 44 86

En cas d'urgence : 06 61 08 89 86

Docteur NADIR Amina

Spécialiste

Endocrinologue - Diabétologue

Nutritionniste



الدكتورة ندير أمينة

طبيبة أخصائية في

أمراض السكري - أمراض الغدد - التغذية

الاضطرابات الهرمونية

أمراض الغدة الدرقية - السمنة - الكوليستيرول

النحافة - تأخر النمو و البلوغ

Diabète - Goitre - Cholestérol - Obésité
Maigre - Retard de croissance et de puberté

EXAMENS PARACLINIQUES

Casablanca le,

Mr - Mme :

Boufengi Yanna

• Age :

• Renseignements cliniques :

*Adénome hypophysaire
en involution*

Faire faire :

Champ visuel

182 Bd Anoual - Casablanca
Tél : 05 22 86 44 86 - GSM : 06 61 63 34 26
Généraliste - Endocrinologue - Diabétologue - Nutritionniste

Dr NADIR Amina
Endocrinologue Diabétologue
Nutritionniste
182 Bd Anoual - Casablanca
Tél : 05 22 86 44 86

En cas d'urgence : 06 61 08 89 86

CENTRE D'ORTHOPTIE - D'ELECTROPHYSIOLOGIE

MME SERRAJ HANANE EP. FILALI

DIPLOMÉE DE LA FACULTÉ DE MÉDECINE DE MONTPELLIER

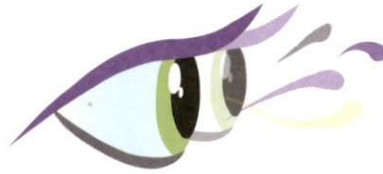

Casa le 09/06/2020
ICE : 00180477700038
TP : 34309939
IF : 41909940

FACTURE

Nom et Prénom : EL BOUIFENZI YAMNA

Examen : CHAMP VISUEL

Prix : 500 DH

MONTANT : (CINQ CENT DIRHAMS)

Mme. SERRAJ Hanane Ep. FILALI
CENTRE D'ORTHOPTIE - D'ELECTROPHYSIOLOGIE
185, Bd. Abdelmoumen Res. Filali - Casa
Tél.: 05 22 26 26 26 - GSM : 06 61 63 34 26

CENTRE D'ORTHOPTIE - D'ELECTROPHYSIOLOGIE

MME SERRAJ HANANE EP. FILALI

DIPLOMÉE DE LA FACULTÉ DE MÉDECINE DE MONTPELLIER



Le, 09/06/2020

Mme BOUIFENZI YAMNA

Cher Docteur,

→ L'examen du champ visuel Goldman montre au niveau ODG :

OD : CV normal

OG : Rétrécissement du CV central avec exclusion de la papille du II1.

CONCLUSION

OD : CV normal.

OG : Diminution de la sensibilité retienne centrale .

Bien à vous

Mme. SERRAJ Hanane EP. FILALI
CENTRE D'ORTHOPTIE - D'ELECTROPHYSIOLOGIE
185, Bd Abdelmoumen, Res. Walili - Casa
Tél: 05 22 26 26 26 - 06 61 61 61 26