

# RECOMMANDATIONS IMPORTANTES A LIRE POUR OBTENIR LES REMBOURSEMENTS ET EVITER LES REJETS

## Informations générales :

Le cadre réservé à l'adhérent doit être dûment renseigné.

Le cadre réservé au médecin doit être renseigné par le praticien lui-même notamment la nature de la maladie.

La validité de la feuille de soins est limitée à 3 mois à compter de la première consultation.

L'entente préalable est exigée pour toute hospitalisation médicale, chirurgicale, soins dentaires spéciaux, extractions multiples, parodontie orthodontie, prothèses dentaires, prothèses auditives ou orthopédiques ainsi que pour tous les actes effectués en série.

En cas d'accident, une déclaration précisant les causes et circonstances de l'accident est à joindre à la feuille de soins.

## Pharmacie :

Les vignettes des médicaments doivent être obligatoirement jointes aux ordonnances.

Pour les médicaments sans vignettes une facture de la pharmacie doit être jointe.

## Pathologie et Biologie :

La facture ainsi qu'une copie des résultats des analyses ou du compte rendu (sous pli confidentiel) doivent être jointes à l'ordonnance médicale pour toute demande de remboursement.

Un pli confidentiel du médecin prescripteur des analyses ou radios peut être demandé par le médecin conseil de la mutuelle.

## Optique :

L'ordonnance du médecin prescripteur et la facture de l'opticien sont à joindre à la feuille de soins.

## Éducation :

L'entente préalable renseignée par le médecin prescripteur est exigée avant le début des séances de rééducations.

Pour le remboursement, la facture et le calendrier des séances effectuées sont à joindre à la feuille de soins.

## Dentaire :

En cas de prothèses ou de traitement canalaires, l'accord préalable renseigné sur la feuille de soins est obligatoire avant le début de traitement.

La facture doit être jointe à la feuille de soins pour toute demande de remboursement.

La radio-après soins est obligatoire en cas de prothèses ou de traitement canalaires.

## Maladie et Affection Longue Durée ALD et ALC :

La déclaration de maladie chronique doit être renseignée par le médecin prescripteur et renouvelée tous les 6 mois.



**MUPRAS**  
Mutuelle de Prévoyance  
& d'Actions Sociales  
de Royal Air Maroc

## Déclaration de Maladie

N° P19- 0045406

32730

☒ Maladie

☐ Dentaire

☐ Optique

☐ Autres

### Cadre réservé à l'adhérent (e)

Matricule : R 64 98 Société : ERC / Rabat Sale

☐ Actif

☒ Pensionné(e)

☐ Autre :

Nom & Prénom : EL HADDAD Mohamed

Date de naissance : 1984

Adresse : 11 cité Aéroport civil Moulay el Saleh

518,5T

Tél. : 06 63 62 56 67 Total des frais engagés : Dhs

### Cadre réservé au Médecin

Cachet du médecin :



Date de consultation : 26/05/2020

Nom et prénom du malade : EL HADDAD SAUFIANE Age : 19 ans

Lien de parenté :

☐ Lui-même

☐ Conjoint

☒ Enfant

Nature de la maladie : palpitation

En cas d'accident préciser les causes et circonstances :

Dans le cas où la maladie aurait un caractère confidentiel, communiquer les renseignements sous pli confidentiel à l'attention du médecin conseil de la Mutuelle.

J'atteste sur l'honneur l'exactitude des renseignements portés sur la présente déclaration. Je déclare avoir pris connaissance de la clause relative à la protection des données personnelles.

Fait à :

Le : / /

Signature de l'adhérent(e) : EL HADDAD



# RELEVÉ DES FRAIS ET HONORAIRES

Dates des Actes	Natures des Actes	Nombre et Coefficient	Montant détaillé des Honoraires	Cachet et signature du Médecin attestant le Paiement des Actes
-----------------	-------------------	-----------------------	---------------------------------	--

26/05/2020	CS		300,00 DA	Dr. Djae Djumara, Cardiologue, Résidence, Stage - Aptel 2, Tabasmet - Sale, Tél. 05 37 85 2 196
------------	----	--	-----------	---

# EXECUTION DES ORDONNANCES

Cachet du Pharmacien ou du Fournisseur	Date	Montant de la Facture
--	------	-----------------------

Pharmacie Al Wafaa INP: 102009031 Tél: 05 37 83 27 71	26/11/20	298 DA
---	----------	--------

# ANALYSES - RADIOGRAPHIES

Cachet et signature du Laboratoire et du Radiologue	Date	Désignation des Coefficients	Montant des Honoraires
---	------	------------------------------	------------------------

LABORATOIRE D'ANALYSES MEDICALES Av. Zaidia, 999, Rés. Baraka II, Mosquée N°7-KAMA-SALE Tél: 0537 83 33 37 / E-mail: labo@hospital@gmail.com	28/05/20	ANALYSE RADIOGRAPHIQUE	913,00
--	----------	------------------------	--------

# AUXILIAIRES MEDICAUX

Cachet et signature du Praticien	Date des Soins	Nombre				Montant détaillé des Honoraires
		A M	P C	I M	I V	

--	--	--	--	--	--	--

# RELEVÉ DES FRAIS ET HONORAIRES

Le praticien est prié de préciser la dent traitée, l'acte pratiqué en indiquant la nature des soins.

Important :

Veuillez joindre les radiographies en cas de prothèses ou de traitement canaux, ainsi que le bilan

# SOINS DENTAIRES

Dents Traitées	Nature des Soins	Coefficient
----------------	------------------	-------------

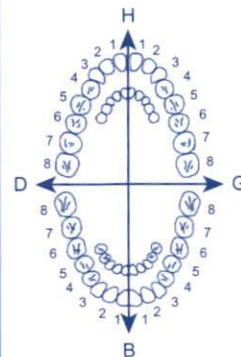

COEFFICIENT DES TRAVAUX

MONTANTS DES SOINS

DEBUT D'EXECUTION

FIN D'EXECUTION

# O.D.F PROTHESES DENTAIRES

# DETERMINATION DU COEFFICIENT MASTICATOIRE

H	25533412	21433552
D	00000000	00000000
G	00000000	00000000
B	35533411	11433553

COEFFICIENT DES TRAVAUX

MONTANTS DES SOINS

DATE DU DEVIS

(Création, remont, adjonction)

Fonctionnel, Thérapeutique, nécessaire à la profession

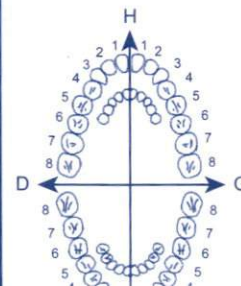



6 26/05/2022

Lot:  
À consommer de  
préférence avant le:  
PPC: 99,00 DH

190108  
09/2022

EL IT ADDAN SOUTANE

préférence avant fin :  
Lot N°:  
Voir ci-contre :

77,75 DH  
Lot: 05082019A  
Per: 08-2022

ESNAPHARM  
Laboratoire

277f

Amir

18 j le soir

41.80

Alcoron

9900

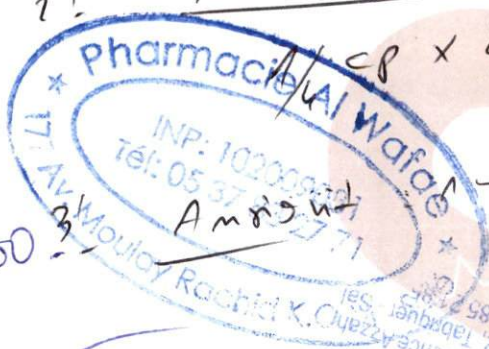

2 j 1/2

2 j 1/2

21812



le 26/05/2020

EL HADDAD SOUFIANE

1. MAs / Festine

2. TSH

3. CRP / VES

4. CRP / VES

5. CRP / VES

**LABORATOIRE L'HOPITAL  
D'ANALYSES MEDICALES**  
Av. Zarbia, 999, Rés. Baraka II, kiosque N°7-KARIA-SALE  
Tél. 0537 83 33 37 / E-mail : labrothopital@gmail.com



# مختبر المستشفى للتحاليل الطبية

## LABORATOIRE L'HOPITAL D'ANALYSES MEDICALES

Biochimie - Hématologie - Hémostase - Hormonologie - Oncologie - Bactériologie  
Virologie - Parasitologie - Mycologie - Immunologie - Spermiologie

**Dr. Bouchra EL KHIHAL**

Médecin Spécialiste

en Analyses Biologiques Médicales

Ancien Médecin résidente au centre Hospitalier  
Universitaire Ibn Sina - Rabat



الدكتورة بشرى الكيخال

طبيبة اختصاصية

في التحاليل البيولوجية الطبية

طبيبة مقيمة سابقا بالمركز الاستشفائي

الجامعي ابن سينا- الرباط

Salé, le 28/05/2020

### Honoraires

Dossier N°: 270520358 du: 27/05/2020

Assurance privé

Médecin Dr :DIAE DOUARAFEI

N°Bon de soin

Mle

Patient :Mr ELHADDAD Soufiane

Analyses	Valeur en B	Montant
HEMOGRAMME	80,00	88,000
VITESSE DE SEDIMENTATION	20,00	22,000
Potassium	30,00	33,000
Urée	30,00	33,000
Créatinine	30,00	33,000
Glycémie à jeun	30,00	33,000
Protéine C Réactive (CRP )	100,00	110,000
TSH us	250,00	275,000
Ferritine	250,00	275,000
Prélèvement sang veineux	0,00	11,000
Total B		820
APB		11,00
Total		913,00

Arrêtée la présente note d'honoraire à la somme de : Neuf Cent Treize Dirhams \*\*\*

**LABORATOIRE L'HOPITAL  
D'ANALYSES MEDICALES**  
Av.Zarbia, 999, Rés. Baraka II, kiosque N°7-KARIA-SALE  
Tél. 0537 83 33 37 / E-mail : labolhopital@gmail.com

Avenue Zarbia, 999, Résidence Baraka II, kiosque N°7-KARIA-SALE

(A côté du nouvel Hôpital provincial Moulay Abdellah de SALE)

شارع الزربية، 999 اقامة البركة 2، كيوسك 7 - قرية - سلا (قرب المستشفى الاقليمي مولاي عبد الله)

Tél : 05-37-83-33-37 – Fax : 05-37-83-65-50 E-mail : labolhopital@gmail.com

# مختبر المستشفى للتحاليل الطبية LABORATOIRE L'HOPITAL D'ANALYSES MEDICALES

Biochimie - Hématologie - Hémostase - Hormonologie - Oncologie - Bactériologie  
Virologie - Parasitologie - Mycologie - Immunologie - Spermiologie

**Dr. Bouchra EL KHIHAL**  
Médecin Spécialiste  
en Analyses Biologiques Médicales  
Ancien Médecin résidente au centre Hospitalier  
Universitaire Ibn Sina - Rabat



الدكتورة بشرى الكيخال  
طبيبة اختصاصية  
في التحاليل البيولوجية الطبية  
طبيبة مقيمة سابقا بالمركز الاستشفائي  
الجامعي ابن سينا- الرباط

Mr ELHADDAD Soufiane

Dossier N° : 270520358

Page : 2/2

## BIOCHIMIE

		Valeurs Usuelles	Antériorité
Potassium	: 4,31 mEq/l	( 3,5 - 5,4 )	
(Technique : Electrode spécifique )			
Urée	: 0,25 g/l	( 0,18 - 0,5 )	
(Technique : Enzymatique 37°C )			
Créatinine	: 8 mg/l	( 6 - 14 )	
(Technique : JAFFE )			
Glycémie à jeun	: 1,02 g/l	( 0,7 - 1,15 )	
(Technique : Enzymatique )			
Protéine C Réactive (CRP )	: 2,10 mg/l	( Inférieur à 6 )	
(Technique : immunoturbidimétrie )			

## ENDOCRINOLOGIE

		Valeurs Usuelles	Antériorité
TSH-us : Thyroestimuline-Hormone	: 2,080 uUI/ml	( 0,27 - 5 )	
(Technique : ECLIA/ Roche e 411 )			

## IMMUNOLOGIE

**Ferritine** : 64,42 ng/ml

Technique: ECLIA/ Roche

Valeurs usuelles:

1mois:	150 à 450 ng/ml
2-3 mois :	80-500 ng/ml
4mois -16ans:	20 à 200ng/ml
Femmes:	13 à 150 ng/ml
Hommes:	30 à 400 ng/ml

Dr. EL KHIHAL Bouchra  
Médecin Biologiste  
LABORATOIRE L'HOPITAL D'ANALYSES MEDICALES  
Azzaba, 999, Résidence Baraka II, kiosque N°7-KARIA-SALE  
Tél: 0537-83-33-37

Avenue Zarbia, 999, Résidence Baraka II, kiosque N°7-KARIA-SALE

(A côté du nouvel Hôpital provincial Moulay Abdellah de SALE)

شارع الزربية، 999 اقامة البركة 2، كيوسك 7 - قرية - سلا (قرب المستشفى الاقليمي مولاي عبد الله)

Tél : 05-37-83-33-37 – Fax : 05-37-83-65-50 E-mail : labolhopital@gmail.com



# مختبر المستشفى للتحاليل الطبية LABORATOIRE L'HOPITAL D'ANALYSES MEDICALES

Biochimie - Hématologie - Hémostase - Hormonologie - Oncologie - Bactériologie  
Virologie - Parasitologie - Mycologie - Immunologie - Spermiologie

**Dr. Bouchra EL KHIHAL**  
Médecin Spécialiste  
en Analyses Biologiques Médicales  
Ancien Médecin résidente au centre Hospitalier  
Universitaire Ibn Sina - Rabat



الدكتورة بشرى الكيخال  
طبيبة اختصاصية  
في التحاليل البيولوجية الطبية  
طبيبة مقيمة سابقا بالمركز الاستشفائي  
الجامعي ابن سينا- الرباط



Salé, le 27/05/2020

## Compte rendu d'analyses

Dossier N° : 270520358 Pvt du: 27/05/2020 10:07  
Nom : Mr ELHADDAD Soufiane  
Date de naissance : 17/04/2001  
Prélèvement : Au laboratoire  
Demandé par Dr : DIAE DOUARAFEI

Page : 1/2

### HEMATOLOGIE

#### HEMOGRAMME

(Technique : CYTOMETRIE DE FLUX)

Valeurs Usuelles

Antériorité

ERYTHROCYTES	:	4,64 M/mm <sup>3</sup>	( 4,28 - 6 )
Hémoglobine	:	15,20 g/dl	( 13,4 - 17 )
Hématocrite	:	42,90 %	( 39 - 53 )
VGM	:	92,40 fL	( 78 - 98 )
TCMH	:	32,80 pg	( 26 - 34 )
CCMH	:	35,50 g/dl	( 31 - 36 )
LEUCOCYTES	:	7130 /mm <sup>3</sup>	( 4000 - 11000 )

#### FORMULE LEUCOCYTAIRE

Polynucléaires Neutrophiles	:	62 % Soit	4421 /mm <sup>3</sup>	( 2000 - 7500 )
Polynucléaires Eosinophiles	:	1 % Soit	71 /mm <sup>3</sup>	( Inférieur à 500 )
Polynucléaires Basophiles	:	0 % Soit	0 /mm <sup>3</sup>	( Inférieur à 150 )
Lymphocytes	:	29 % Soit	2068 /mm <sup>3</sup>	( 1000 - 4800 )
Monocytes	:	8 % Soit	570 /mm <sup>3</sup>	( 40 - 800 )

PLAQUETTES	:	274 000 /mm <sup>3</sup>	( 150000 - 400000 )
------------	---	--------------------------	---------------------

" Les valeurs de référence sont en fonction de l'âge, du sexe, état physiologique du patient(e) "

#### VITESSE DE SEDIMENTATION

Lecture optique

Première heure	:	7 mm	( Inférieur à 20 )
----------------	---	------	--------------------

Dr. EL KHIHAL Bouchra  
Médecin Biologiste  
LABORATOIRE L'HOPITAL D'ANALYSES MEDICALES  
Rue Baraka II, Hôpital N°7-KARIA-SALE  
Tél: 05-37-83-33-37

Avenue Zarbia, 999, Résidence Baraka II, kiosque N°7-KARIA-SALE

(A côté du nouvel Hôpital provincial Moulay Abdellah de SALE)

شارع الزربية، 999 إقامة البركة 2، كيوسك 7 - قرية - سلا (قرب المستشفى الاقليمي مولاي عبد الله)

Tél : 05-37-83-33-37 - Fax : 05-37-83-65-50 E-mail : labolhopital@gmail.com



Nom : EL HADDAD SOUFIANE

Sex: Male Lit No:

Age: 19A Date: 26/05/2020 15:16:13

SN: 0000467 Section:

Cli No.: CaseNo.:

Dr. Diae DOURAFÉ

Fréquence:	1000Hz	QT interval:	354ms	Prompt:
Temps d'écha	50s	QTc Interval:	443ms	
FC:	94bpm	P Axis:	69.50°	
P Interval:	92ms	QRS Axis:	83.80°	
QRS Interval:	117ms	T Axis:	66.30°	
T Interval:	222ms	RV5/SV1	2.14/0.67mV	
PR Interval:	132ms	RV5+SV1	2.81mV	

Dr. Diae DOURAFÉ,  
Cardiologue  
Av. Lalla Asmae, Résidence Azzahra  
1er Etage - Appt. 2, Tabarka - Sair  
Tél: 05 47 85 34 36  
Docteur:

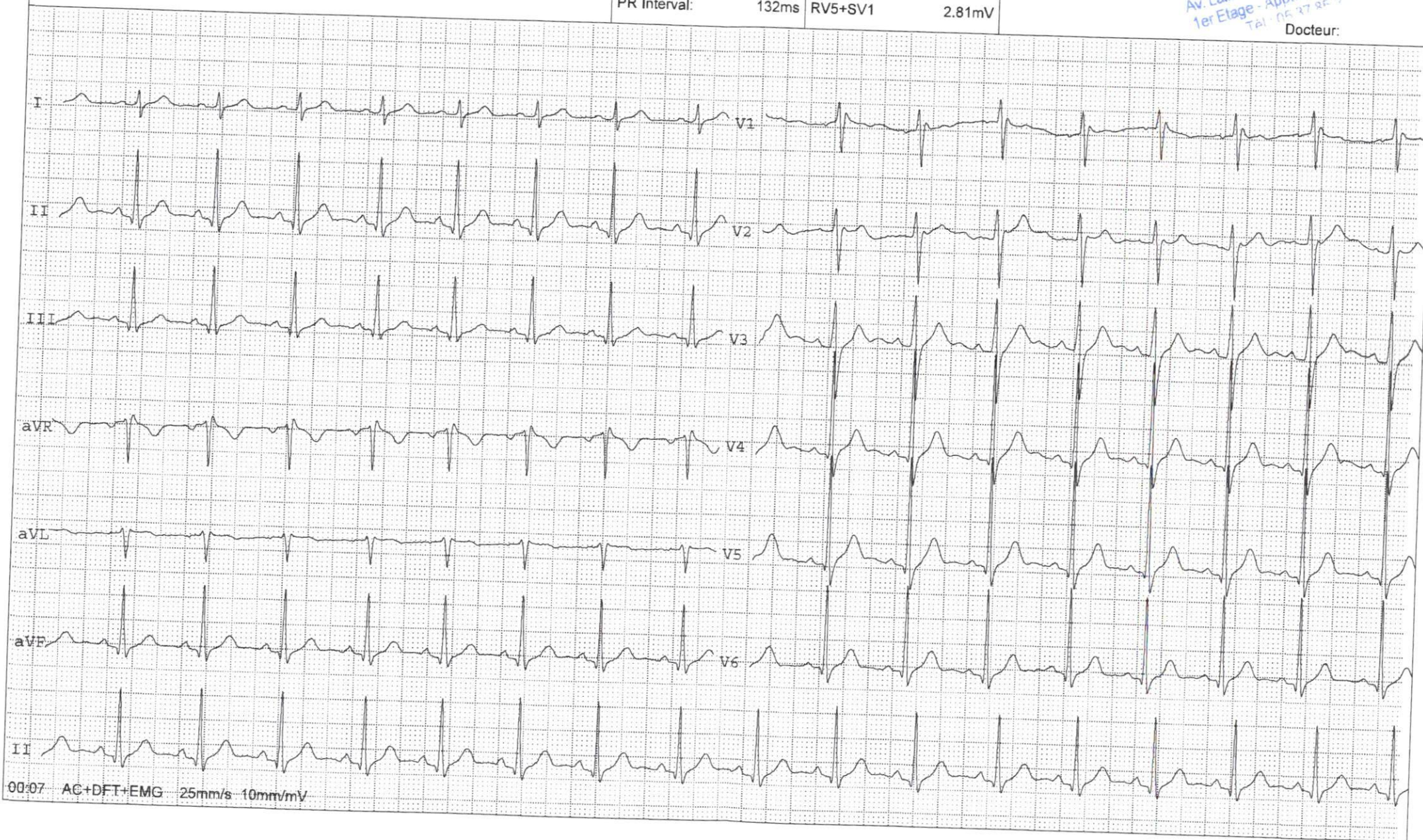

00:07 AC+DFT+EMG 25mm/s 10mm/mV