

RECOMMANDATIONS IMPORTANTES A LIRE POUR ACTIVER LES REMBOURSEMENTS ET EVITER LES REJETS

Conditions générales :

- Le cadre réservé à l'adhérent doit être dûment renseigné.
- Le cadre réservé au médecin doit être renseigné par le praticien lui-même notamment la nature de la maladie.
- La validité de la feuille de soins est limitée à 3 mois à compter de la première consultation.
- L'entente préalable est exigée pour toute hospitalisation médicale, chirurgicale, soins dentaires spéciaux, extractions multiples, parodontie orthodontie, prothèses dentaires, prothèses auditives ou orthopédiques ainsi que pour tous les actes effectués en série.
- En cas d'accident, une déclaration précisant les causes et circonstances de l'accident est à joindre à la feuille de soins.

Pharmacie :

- Les vignettes des médicaments doivent être obligatoirement jointes aux ordonnances.
- Pour les médicaments sans vignettes une facture de la pharmacie doit être jointe.

Radiologie et Biologie :

- La facture ainsi qu'une copie des résultats des analyses ou du compte rendu (sous pli confidentiel) doivent être jointes à l'ordonnance médicale pour toute demande de remboursement.
- Un pli confidentiel du médecin prescripteur des analyses ou radios peut être demandé par le médecin conseil de la mutuelle.

Optique :

- L'ordonnance du médecin prescripteur et la facture de l'opticien sont à joindre à la feuille de soins.

Rééducation :

- L'entente préalable renseignée par le médecin prescripteur est exigée avant le début des séances de rééducations.
- Pour le remboursement, la facture et le calendrier des séances effectuées sont à joindre à la feuille de soins.

Dentaire :

- En cas de prothèses ou de traitement canaux, l'accord préalable renseigné sur la feuille de soins est obligatoire avant le début de traitement.
- La facture doit être jointe à la feuille de soins pour toute demande de remboursement.
- La radio-après soins est obligatoire en cas de prothèses ou de traitement canaux.

Maladie et Affection Longue Durée ALD et ALC :

- La déclaration de maladie chronique doit être renseignée par le médecin prescripteur et renouvelée tous les 6 mois.

Adresses Mails utiles

- O. Réclamation : contact@mupras.com
- O. Prise en charge : pec@mupras.com
- O. Adhésion et changement de statut : adhesion@mupras.com

La MUPRAS garantit le respect de la loi n° 09-08 relative à la protection des personnes physiques à l'égard du traitement des données à caractère personnel.



Déclaration de Maladie

N° W19-518158

ND = 33044

☒ Maladie ☐ Dentaire ☐ Optique ☐ A

Cadre réservé à l'adhérent (e)

Matricule : 00545 Société :

☐ Actif ☒ Pensionné(e) ☐ Autre :

Nom & Prénom : MASROUR Abderrazak

Date de naissance : 28/01/45

Adresse : 32, B° Kennedy Casa

Tél. : 0661 29 09 69 Total des frais engagés : 2394,82 DH

Cadre réservé au Médecin

Cachet du médecin :



Date de consultation : 26/06/2020

Nom et prénom du malade : Mekroun Saoud Age :

Lien de parenté : ☐ Lui-même ☒ Conjoint ☐ Enfant

Nature de la maladie : HTA

En cas d'accident préciser les causes et circonstances :

Dans le cas où la maladie aurait un caractère confidentiel, communiquer les renseignements sous pli confidentiel à l'at: médecin conseil de la Mutuelle.

J'atteste sur l'honneur l'exactitude des renseignements portés sur la présente déclaration. Je avoir pris connaissance de la clause relative à la protection des données personnelles.

Fait à : Casa Le : 16/07/20

Signature de l'adhérent(e) :

[Signature]

RELEVÉ DES FRAIS ET HONORAIRES

Dates des Actes	Natures des Actes	Nombre et Coefficient	Montant détaillé des Honoraires	Cachet et signature du Médecin attestant le Paiement des Actes
26/06/2020		176	300,00	INP: 090026869

Professeur MALIKA NOUREDDINE
 Cardiologue
 71, Rue Bab el Bhar
 Quartier des Beldjars - Casablanca
 Tel : 05 22 86 57 52 - 06 64 86 46 44

EXECUTION DES ORDONNANCES

Cachet du Pharmacien ou du Fournisseur	Date	Montant de la Facture
Pharmacie Lahjajma ZEMMA MA Nadia avenue du Phare - Résidence Taphazout Casablanca - Tél: 05 22 29 35 64	26-06-20	1856,30

ANALYSES - RADIOGRAPHIES

Cachet et signature du Laboratoire et du Radiologue	Date	Désignation des Coefficients	Montant des Honoraires
LABORATOIRES D'ANALYSES SCIENTIFIQUES 11-12 Rue Mouline BEL ALI CASABLANCA - Tél: 05 22 27 65 44		Mme MASROUR Souad Dossier : e0626023 / Date 26.06.2020 Total B: 268 / Dossier : 238,52DH B 250 B 18	

AUXILIAIRES MEDICAUX

Cachet et signature du Particien	Date des Soins	Nombre				Montant détaillé des Honoraires
		AM	PC	IM	IV	

VOLET ADHERENT

* Il est entendu que le règlement est conditionné par la fourniture de tous les justificatifs exigés par la Mutuelle.

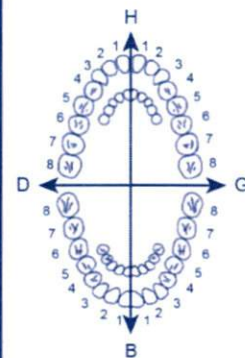

O.D.F PROTHESES DENTAIRES

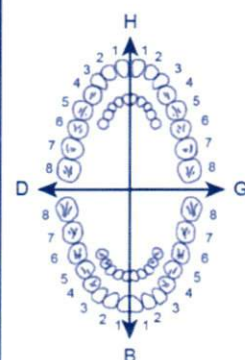

DETERMINATION DU COEFFICIENT MASTICATOIRE

	H	
25533412	21433552	
00000000	00000000	
D		G
00000000	00000000	
35533411	11433553	
	B	

[Création, remont, adjonction]
 Fonctionnel, Thérapeutique, nécessaire à la profession

COEFFICIENT DES TRAVAUX

MONTANTS DES SOINS

DEBUT D'EXECUTION

FIN D'EXECUTION

COEFFICIENT DES TRAVAUX

MONTANTS DES SOINS

DATE DU DEVIS

DATE DE L'EXECUTION

VISA ET CACHET DU PRATICIEN ATTESTANT LE DEVIS

VISA ET CACHET DU PRATICIEN ATTESTANT L'EXE

Dr. Malika NOUREDDINE

Professeur de Cardiologie

Spécialiste des maladies du Cœur et des Vaisseaux
Ancien Médecin Résident des Hôpitaux de Paris



الدكتورة مليكة نور الدين

أستاذة في أمراض القلب
أخصائية في أمراض القلب و الشرايين
مستشفيات باريس

Casablanca Le : 26/06/2020

Mme Mekouar Souad
épouse Mameur

① Sechaf 200000
(37,80 x 9) 1 cp x 2 SV

② Microcidis 80000
(200,00 x 3) 1 cp SV

③ Cardioaspirine
(27,70 x 3) 1 cp SV

④ Crestor 10000
(243,00 x 3) 1 cp SV

إسماعيل الطابق الأول رقم 10 (قرب كلية طب الأسنان فوق ماما بيزا) حي المستشفيات - الدار البيضاء

71, Rue Abou Alaa Zahr Angle Rue Tabit Bnou Koura Résidence Smail 1er E

Faculté de médecine dentaire au dessus mama pizza) Quartier des hôpitaux - Casablanca

Tél. : 05.22.86.57.52 - Urgence : 06.64.86.46.44 - E-mail : drnoureddinmalika@yahoo.fr

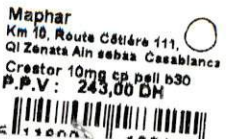
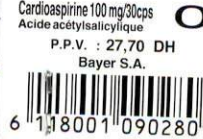

5) lexomil 6,00g
34,70 \$/4

(En Requête)
Zepam
201 3729

6) Nahispray 0,3 ml
69,30 augor

6 118001 040148
NATISPRAY 0,30mg
Solution (18ml)
BOTTU S.A PPV : 69DH30

Douze 300's

6 118001 040247
MICARDIS 80mg
(Telmisartan)
28 comprimés
BOTTU S.A.
PPV : 200 DH 00

Pharmacie Nouredine
Cardiologue
Lot: 71, Rue Abdou Karim Zahir
Artis du Maroc - Casablanca
T: 05 22 86 34 57 / 06 64 86 46 44

PPV: 34DH70
PER: 03-23
LOT: J666

6 118001 040247
MICARDIS 80mg
(Telmisartan)
28 comprimés
BOTTU S.A.
PPV : 200 DH 00

LOT: 9MA011V
PER: 12 2021
SECTRAL 200 MG
CP PEL B20
P.P.V : 37DH80
6 118000 060154

LOT: 9MA011V
PER: 12 2021
SECTRAL 200 MG
CP PEL B20
P.P.V : 37DH80
6 118000 060154

1856,30

6 118001 040247
MICARDIS 80mg
(Telmisartan)
28 comprimés
BOTTU S.A.
PPV : 200 DH 00

LOT: 9MA011V
PER: 12 2021
SECTRAL 200 MG
CP PEL B20
P.P.V : 37DH80
6 118000 060154

LOT: 9MA011V
PER: 12 2021
SECTRAL 200 MG
CP PEL B20
P.P.V : 37DH80
6 118000 060154

Pharmacie Zemmami Nadia
Avenue du Phare - Renaissance Taghazout
Casablanca - Tel: 05 22 86 34 57

LOT: 9MA011V
PER: 12 2021
SECTRAL 200 MG
CP PEL B20
P.P.V : 37DH80
6 118000 060154

LOT: 9MA011V
PER: 12 2021
SECTRAL 200 MG
CP PEL B20
P.P.V : 37DH80
6 118000 060154

LOT: 9MA011V
PER: 12 2021
SECTRAL 200 MG
CP PEL B20
P.P.V : 37DH80
6 118000 060154

LOT: 9MA011V
PER: 12 2021
SECTRAL 200 MG
CP PEL B20
P.P.V : 37DH80
6 118000 060154

LOT: 9MA011V
PER: 12 2021
SECTRAL 200 MG
CP PEL B20
P.P.V : 37DH80
6 118000 060154

LOT: 9MA011V
PER: 12 2021
SECTRAL 200 MG
CP PEL B20
P.P.V : 37DH80
6 118000 060154

Dr. Malika NOUREDDINE

Professeur de Cardiologie

Spécialiste des maladies du Cœur et des Vaisseaux

Ancien Médecin Résident des Hôpitaux de Paris



الدكتورة مليكة نور الدين

أستاذة في أمراض القلب
أخصائية في أمراض القلب و الشرايين
طبيبة سابقة بمستشفيات باريس

Casablanca Le : 26 06 2020

Mme Mekrour Souad
épouse Masrou

Dosage Troponine Ic

Mme MASROUR Souad
Ddn 28.07.1955 / F
Nr dossier : e0626023 /



pour scan en flot ordonnance

Professeur Malika NOUREDDINE
Cardiologue
71, Rue Abou Alaa Zahr
Quartier des hôpitaux - Casablanca
Tel. : 05.22.86.57.52 - 06.64.86.46.44

LABORATOIRES D'APPLICATIONS
SCIENTIFIQUES
11 - 13, Rue Houcine BEN ALI
CASABLANCA - Tél: 05 22 27 44 8

71, زنفة أبو العلاء زهر إقامة إسماعيل الطابق الأول رقم 10 (قرب كلية طب الأسنان فوق ماما بيزا) حي المستشفيات - الدار البيضاء

71, Rue Abou Alaa Zahr Angle Rue Tabit Bnou Koura Résidence Smail 1er Etage N° 10 (Prés de la Faculté de médecine dentaire au dessus mama pizza) Quartier des hôpitaux - Casablanca
Tél. : 05.22.86.57.52 - Urgence : 06.64.86.46.44 - E-mail : drnoureddinemalika@yahoo.fr

CLOUDON

LABORATOIRE D'APPLICATIONS SCIENTIFIQUES

A.TOUIMI BENJELLOUN
Pharmacien Biologiste
Docteur d'Etat en Pharmacie
Professeur Agrégé de Biochimie
de la Faculté de Nancy

Docteur J. TAZI SIDQUI
Anatomo-cytopathologiste
de la Faculté de Paris VI
Ancien Maître-Assistant
C.H.U de Rabat

Y.TOUIMI BENJELLOUN
Ep.TAHIRI
Pharmacien Biologiste
de l'Université Libre
de Bruxelles

Membres **uni**  **bio** International

FACTURE

Numéro e0626023
N° Matricule:0000545 C
Analyses du 26.06.2020
Prescrit par : Dr NOUREDDINE MALIKA

Madame MASROUR Souad
Née: MEKOUAR
32 BD KENNEDY CASABLANCA

RAM MUPRAS

Le 26 Juin 2020

TROP SERO PDS1

TOTAL des B	:	268	(Tarif RAM)
TOTAL Facture	:	238,52	DH
Part à la charge du patient : 100%		238,52	DH
Net à payer	:	238,52	DH

PAYE

LABORATOIRES D'APPLICATIONS
SCIENTIFIQUES
11 - 13, Rue Houcine BEN ALI
CASABLANCA - Tél: 05 22 27 64 84

Coupon

LABORATOIRES D'APPLICATIONS SCIENTIFIQUES

A. TOUIMI BENJELLOUN

Pharmacien Biologiste
Docteur d'Etat en Pharmacie
Professeur Agrégé de Biochimie
de la Faculté de Nancy

Docteur J. TAZI SIDQUI

Anatomo-cytopathologiste
de la Faculté de Paris VI
Ancien Maître-Assistant
C.H.U. de Rabat

Y. TOUIMI BENJELLOUN

Ep. TAHIRI

Pharmacien Biologiste
de l'Université Libre
de Bruxelles

Membres  International

Dossier N°e0626023

Mme le Docteur NOUREDDINE MALIKA
71, RUE ABOU ALAA ZAHAR
CASABLANCA

Madame **MASROUR Souad**
32 BD KENNEDY CASABLANCA

RAM MUPRAS

Patiente née MEKOUAR le 28.07.1955 64 ans

Enregistré le 26.06.2020 à 16h25

Edition du 26 Juin 2020

MARQUEURS CARDIAQUES

Valeurs de référence

Antériorités

23.08.17

Troponine T (ultrasensible)

0,004 ng/ml

(< 0,025)

0,003

(COBAS 6000 - ROCHE)



Dr Y. TOUIMI BENJELLOUN

PAGE 1/1

25 mm/s

III



II



I



10 mm/mV

aVF



aVL



aVR



0.05-35Hz F50 55F 585

DR NOUREDDINE

V3



V2



V1

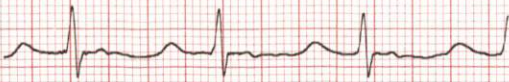

AT-101

1.25 Mm

Schiller ref 2101E

SCHILLER Medical S.A.S. Tél. +33 1 64 66 50 00

CE

ref 2101E

CE

10 mm/mV

U4

U5

U6

Ve 26-JUI-20 15:27:08

Nom pat.:

No pat.:

No réf.:

Né:

Age:

Ethnie:

Taille:

Poids:

TA:

Méd:

DR NOUREDDINE

AT-101

mme Mebrouk

Soud

épave

Massour

26/06/2020

cm

kg

mmHg

Mme

25 Mm

FC: 78/min

Intervalles:

RR 772 ms

P 118 ms

PQ 166 ms

QRS 82 ms

QT 382 ms

QTc 439 ms

Axes:

P 28 °

QRS 32 °

T 4 °

P (II) 0.10 mV

S (V1) -0.60 mV

R (V5) 1.49 mV

Sokol. 2.46 mV

Ve 26-JUI-20 15:27:21