

RECOMMANDATIONS IMPORTANTES A LIRE POUR ACTIVER LES REMBOURSEMENTS ET EVITER LES REJETS

Conditions générales :

Le cadre réservé à l'adhérent doit être dûment renseigné.

Le cadre réservé au médecin doit être renseigné par le praticien lui-même notamment la nature de la maladie.

La validité de la feuille de soins est limitée à 3 mois à compter de la première consultation.

L'entente préalable est exigée pour toute hospitalisation médicale, chirurgicale, soins dentaires spéciaux, extractions multiples, parodontie orthodontie, prothèses dentaires, prothèses auditives ou orthopédiques ainsi que pour tous les actes effectués en série.

En cas d'accident, une déclaration précisant les causes et circonstances de l'accident est à joindre à la feuille de soins.

Pharmacie :

Les vignettes des médicaments doivent être obligatoirement jointes aux ordonnances.

Pour les médicaments sans vignettes une facture de la pharmacie doit être jointe.

Biologie et Biologie :

La facture ainsi qu'une copie des résultats des analyses ou du compte rendu (sous pli confidentiel) doivent être jointes à l'ordonnance médicale pour toute demande de remboursement.

Un pli confidentiel du médecin prescripteur des analyses ou radios peut être demandé par le médecin conseil de la mutuelle.

Optique :

L'ordonnance du médecin prescripteur et la facture de l'opticien sont à joindre à la feuille de soins.

Rééducation :

L'entente préalable renseignée par le médecin prescripteur est exigée avant le début des séances de rééducations.

Pour le remboursement, la facture et le calendrier des séances effectuées sont à joindre à la feuille de soins.

Dentaire :

En cas de prothèses ou de traitement canalaires, l'accord préalable renseigné sur la feuille de soins est obligatoire avant le début de traitement.

La facture doit être jointe à la feuille de soins pour toute demande de remboursement.

La radio-après soins est obligatoire en cas de prothèses ou de traitement canalaires.

Maladie et Affection Longue Durée ALD et ALC :

La déclaration de maladie chronique doit être renseignée par le médecin prescripteur et renouvelée tous les 6 mois.

Adresses Mails utiles

Réclamation : contact@mupras.com

Prise en charge : pec@mupras.com

Adhésion et changement de statut : adhesion@mupras.com

MUPRAS garantit le respect de la loi n° 09-08 relative à la protection des personnes physiques à l'égard du traitement des données à caractère personnel.

MUPRAS : Centre Allal Ben Abdellah - 6ème Etage Angle Rue Mohamed Fakir et Rue Allal Ben Abdellah - Quartier de l'Horloge Casablanca 20000 - Tél. : 05 22 20 45 45 (LG) - Fax : 05 22 22 78 18 - www.mupras.com



Déclaration de Maladie

N° P19- 066669

☐ Maladie

☐ Dentaire

☐ Optique

☐ Autres

Cadre réservé à l'adhérent (e)

Matricule : 9159 Société : 34526

☐ Actif ☐ Pensionné(e) ☐ Autre :

Nom & Prénom : BRAHIMI Abdouhamane

Date de naissance :

Adresse :

Tél. : Total des frais engagés : Dhs

Cadre réservé au Médecin

Cachet du médecin :

Date de consultation : / /

Nom et prénom du malade : Age :

Lien de parenté : ☐ Lui-même ☐ Conjoint ☐ Enfant

Nature de la maladie :

En cas d'accident préciser les causes et circonstances :

Dans le cas où la maladie aurait un caractère confidentiel, communiquer les renseignements sous pli confidentiel à l'attention du médecin conseil de la Mutuelle.

J'atteste sur l'honneur l'exactitude des renseignements portés sur la présente déclaration. Je déclare avoir pris connaissance de la clause relative à la protection des données personnelles.

Fait à : Le : / /

Signature de l'adhérent(e) :

Conditions Générales

POUR LE PRATICIEN

L'acte médical est désigné par l'une des mentions suivantes :

- = Consultation au Cabinet du médecin omnipraticien
- = Consultation au Cabinet par le médecin spécialiste ou qualifié (autre que le médecin neuro-psychiatre)
- = Consultation au Cabinet par le neuro-psychiatre
- = Visite de jour au domicile du malade par le médecin
- = Visite de nuit au domicile du malade par le médecin
- = Visite du dimanche par le médecin au domicile du malade
- = Visite de jour au domicile du malade par un spécialiste qualifié
- = Acte de pratique médicale couvrant et de petite chirurgie
- = Actes de chirurgie et de spécialistes

- SF = Actes pratiqués par la sage Femme et relevant de sa compétence
- SFI = Soins infirmiers pratiqués par la sage femme
- AMM = Actes pratiqués par le masseur ou le kinsithérapeute
- AMI = Actes pratiqués par l'infirmier ou l'infirmière
- AP = Actes pratiqués par un orthophoniste
- AMY = Actes pratiqués par un aide-orthophoniste
- R-Z = Electro - Radiologie
- B = Analyses

POUR L'ADHERENT

La mutuelle ne participe aux frais résultant de certains actes que si après avis du contrôle médical, elle a préalablement accepté de les prendre en charge.

Pour les actes soumis à cette formalité, le malade est tenu, avant l'exécution de ces actes d'adresser au service de la Mutuelle une demande d'entente préalable remplie et signée par son médecin traitant.

Ce bulletin doit mentionner les raisons pour lesquelles l'application de tel acte ou tel traitement est proposé pour permettre au médecin contrôleur de donner son accord ou de présenter ses observations

Le bulletin d'entente préalable peut être demandé auprès du service Mutuelle, il sera remis sous pli confidentiel au médecin contrôleur dûment rempli par le médecin traitant.

LES ACTES SOUMIS A ACCORD PREALABLE

HOSPITALISATION EN CLINIQUE
HOSPITALISATION EN HOPITAL
HOSPITALISATION EN SANATORIUM OU
HOSPITALISATION EN SANATORIUM

JOUR EN MAISON DE REPOS

ACTES EFFECTUES EN SERIE, il s'agit
actes répétés en plusieurs séances ou actes
bux comportant un ou plusieurs échelonnées
ns le temps.

- LES INTERVENTIONS CHIRURGICALES
- L'ORTHOPEDIE
- LA REEDUCATION

- LES ACCOUCHEMENTS
- LES CURES THERMALES
- LA CIRCONCISION
- LE TRANSPORT EN AMBULANCE

EN CAS D'URGENCE

actes d'urgence échappant à la procédure d'entente préalable, l'intéressé doit venir dans les 24 heures le Service Mutuelle qui donnera ou non son accord

Cette feuille complétée par le praticien, à l'occasion de chaque visite ou l'exécution de chaque ordonnance médicale ne doit être utilisée que pour un seul malade



MUPRAS
Mutuelle de Prévoyance et d'Actions Sociales
de Royal Air Maroc

DATE DE DEPOT

AEROPORT CASA ANFA
CASABLANCA
TEL : 05 22 91 26 46 / 26 48 / 26 49 / 28 57 / 28 83
FAX : 05 22 91 26 52
TELEX : 3998 MUT
E-mail : mupras@RoyalAirMaroc.co.ma

FEUILLE DE SOINS 916667

A REMPLIR PAR L'ADHERENT

Nom & Prénom : BRAHIMI Abdelhakim
Matricule : 9159 Fonction : Député Poste : 2570
Adresse : Lot 42, Avenue de l'Indépendance, Casablanca
Tél. : 2570 Signature Adhérent : [Signature]

A REMPLIR PAR LE MEDECIN TRAITANT

Nom & Prénom du patient : BRAHIMI Ilyse Age 08 | 03 | 10
Lien de parenté avec l'adhérent : Adhérent ☐ Conjoint ☐ Enfant ☒
Date de la première visite du médecin : 11/03/2008
Nature de la maladie : Obésité + Hypertension
S'il s'agit d'un accident : causes et circonstances

A Casa le 17/03/2008

Durée d'utilisation 3 mois

Dr. Farid JENNANE
Professeur de Pédiatrie
Endocrinologie - Diabète
de l'Enfant et de l'Adulte

RELEVÉ DES FRAIS ET HONORAIRES

Dates des Actes	Natures des Actes	Nombre et Coefficient	Montant détaillé des Honoraires	Cachet et Signature du Médecin attestant le Paiement des Actes
11/05/20	C5		600.00	
16/07/20	C		G	

EXECUTION DES ORDONNANCES

Cachet du Pharmacien ou du Fournisseur	Date	Montant de la Facture
	16/7/20	49,60

ANALYSES - RADIOGRAPHIES

Cachet et Signature du Laboratoire et du Radiologue	Date	Désignation des Coefficients	Montant des Honoraires
	08/07/20	Endoscopie	#500DH
	16/07/20	B3150	3800dh

AUXILIAIRES MEDICAUX

Cachet et Signature du praticien	Dates des Soins	Nombre				Montant détaillé des Honoraires
		AM	PC	IM	IV	

SOINS ET PROTHESES DENTAIRES

Le praticien est prié de préciser la dent traitée, l'acte pratiqué et indiquer la nature des soins.

Important : Veuillez joindre les radiographies en cas de prothèses ou de traitement canalaire ainsi que le bilan de l'ODF.

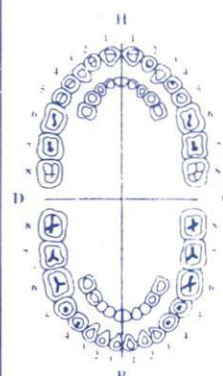
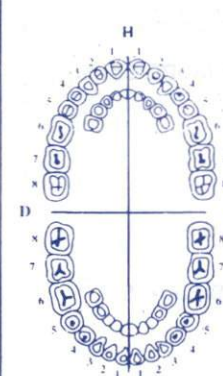
SOINS DENTAIRES	Dents Traitées	Nature des Soins	Coefficient																						
				COEFFICIENT DES TRAVAUX																					
O.D.F. PROTHESES DENTAIRES				DETERMINATION DU COEFFICIENT MASTICATOIRE <table border="1"> <tr> <td></td> <td>H</td> <td></td> </tr> <tr> <td>25533412</td> <td></td> <td>21433552</td> </tr> <tr> <td>00000000</td> <td></td> <td>00000000</td> </tr> <tr> <td>D</td> <td></td> <td>G</td> </tr> <tr> <td>00000000</td> <td></td> <td>00000000</td> </tr> <tr> <td>35533411</td> <td></td> <td>11433553</td> </tr> <tr> <td></td> <td>B</td> <td></td> </tr> </table>		H		25533412		21433552	00000000		00000000	D		G	00000000		00000000	35533411		11433553		B	
	H																								
25533412		21433552																							
00000000		00000000																							
D		G																							
00000000		00000000																							
35533411		11433553																							
	B																								
				COEFFICIENT DES TRAVAUX																					
(Création, remont, adjonction) Fonctionnel, Thérapeutique, nécessaire à la profession				DATE DU DEVIS																					
VISA ET CACHET DU PRATICIEN ATTESTANT LE DEVIS				VISA ET CACHET DU PRATICIEN ATTESTANT L'EXECUTION																					

أجيال AJIAL



مصحة الطفل و الرضيع
CLINIQUE PEDIATRIQUE

Casablanca, le 12-03-2026

BroHine
Egy

Ag. 123

Echographie

6 pour Echo pelvienne
(recherche d'ectopie)

Clinique Pédiatrique AJIAL
Service de Radiologie
347, Bd Panoramique Casablanca
Tél: 0522.87.81.81 - Fax: 0522.87.25.00

Dr. Farida JENNANE
Professeur de Pédiatrie
Endocrinologie - Diabétologie - Gynécologie
de l'Enfant et de l'Adolescent

Dr Farida JENNANE

Professeur de Pédiatrie

Endocrinologie Diabétologie

Gynécologie de l'enfant et l'adolescent

Centre Hospitalier Universitaire Ibn Rochd

Hôpital d'Enfant - Casablanca

المملكة المغربية
وزارة الصحة



Royaume du Maroc
Ministère de la santé

الدكتورة فريدة جنان

أستاذة مبرزة في طب الطفل والرضيع
أخصائية في أمراض الغدد والسكري
والأمراض التناسلية عند الطفل والمراهق
المركز الاستشفائي الجامعي ابن رشد
مستشفى الأطفال - الدار البيضاء

le : 11-03-2024

في : *Bohine Igaz*

☒ NFS

☐ VS

☐ Urée, creat, Na+, k+

☐ +reserve Alcaline

☒ GOT/GPT

☒ Bilan Phosphocalcique

☒ Glycémie à jeûne

☒ HBA1C

☐ Microalbuminurie mg/l

☐ Créatinurie g/24h

☒ Triglycérides

☐ Cholestérol Total

☒ HDL-Cholestérol

☒ LDL-Cholestérol

☐ Protidémie

Autres :

☐ Œstradiol

☐ FSH

☒ LH

☒ Prolactine

☐ IG F1

☒ Testostérone

☒ TSH, T3, T4 libre

☐ IG A anti transglutaminase

☐ Dosage Pondéral IG A

☒ Vit D (25 OH2 D3)

☐ Anti TPO

☐ Anti recepteur TSH

☐ 17 OHP

☐ Cortisolemie à 8h

☐ ACTH

☐ 17 hdroxyprogesterone

☒ cortisol libre min
pour 12h

Dr Farida JENNANE
Professeur de Pédiatrie
Endocrinologie Diabétologie - Gynécologie
de l'Enfant et l'Adolescent

Signé : Pr JENNANE

LABORATOIRE
IMMUNOLOGIE
Dr. Abdellah
Tél: 0222 88 98 11 12 - 88 98 15 30
Fax: 0222 88 98 11 12 - 88 98 15 30
Casablanca

أجيال AJIAL



مصحة الطفل و الرضيع
CLINIQUE PEDIATRIQUE

Casablanca, le : 16.07.2020

Boulkani
Igen

1) D. Amine Foute 100.000 U!
4960 (1'S) e Pur 2.
e my d 34

PHARMACIE AYMANE
AGUEDACH KAMAL
Quartier Val Fleuri 3 Bis, Rue Henri
Murger, Résidence Taïbi III, Casablanca
Tél/Fax: 0522 99 69 21

Dr. Farid JENNANI
Professeur de Pédiatrie
Endocrinologie, Diabétologie, Gynécologie
de l'Enfant et de l'Adolescent

مختبر التحليلات الطبية بنعمور - جيسوس

Laboratoire d'Analyses Médicales Benamour - Guessous



Dr. BENAMOUR LAZRAK Ilham

Médecin Biologiste

Lauréate de la Faculté de Médecine Paris V

Ancienne Interne des Hôpitaux de Paris

Dr. GUESSOUS CHAMI Saida

Pharmacien Biologiste

Lauréate de la Faculté de Pharmacie Paris V

Ancienne Interne des Hôpitaux de Paris

Cyto-Hématologie - Bactério-Virologie - Myco-Parasitologie - Immunologie - Biochimie

44, Rue Abou Abdellah Nafii Maârif - 20 100 Casablanca - Tél. : 05 22 98 92 15 / 05 22 99 15 30 / 06 62 15 09 33 - Fax : 05 22 98 92 37

Patente 35712064 - I.F. 40703610 - C.N.S.S. 2356906 - ICE : 001615095000046 - E-mail : labolbg@gmail.com

Facture n° 99409

CASABLANCA LE

09/07/2020

Analyses effectuées le: 30/06/2020

Pour.....: **Enf. BRAHIMI ILYAS**

Sur prescription du: Dr JENNANE FARIDA

Code.....: 03J1990



Organisme.....:

Analyses Effectuées:

NFS=B80 TRANS=B100 CA=B30 PHOS=B40
PAL=B50 CA24H=B30 PHO24H=B40 GLY=B30
HBA1C=B100 TRIGL=B60 CHT=B30 HDL=B50
LDL=B50 LH=B250 PRL=B250 TESTO=B300
TSHUS=B250 T4L=B200 T3L=B300 VITD=B450
COR24=B460

Cotation : (B 3150)

Montant Net : 3800.00 Dh

ARRETEE LA PRESENTE FACTURE A LA SOMME DE :

TROIS MILLE HUIT CENTS Dhs 00 Cts

LABORATOIRE
BENAMOUR LAZRAK
44, Rue Abou Abdellah Nafii - Maârif
Tél: 0522 98 92 15 / 0522 99 15 30
Fax: 0522 98 92 37 - Casablanca
MUTUELLE

Clinique Pédiatrique Ajial

Casablanca Le : 08/07/2020

Facture N° 2523/20		Etablie par BOUCHRA ACCUEIL		Page	1/1
Identification					
N° Dossier : X0G088066		MUPRAS1		N° Identifiant : 20032877/20	
Nom & Prénom : BRAHIMI ILYAS					
C.I.N. : ...		Date Début : 08/07/2020		Date Fin : 08/07/2020	
Adresse : CASA					
Traitement : Consultation		Médecin : MIYARA KHADIJA			
Prestations	Qté	Prix U.	L.C.	Coef	Montant
IMAGERIE MEDICALE					
Echo inguino-scrotale	1	500,00			500,00
Total Rubrique :					500,00
PARTIE CLINIQUE :					500,00
TOTAL FACTURE					500,00

Arrêtée la présente Facture à la somme de :

Cinq cents Dirhams

Cachet et signature

Clinique Pédiatrique Ajial

Casablanca Le: 11/03/2020

Pré-Facture N° 54938		Etablie par ZINEB		Page	1/1
Identification					
N° Dossier : X0C114521	MUPRAS	N° Identifiant : 20032877/20			
Nom & Prénom : BRAHIMI ILYAS					
C.I.N. : ...	Date Début : 11/03/2020	Date Fin : 11/03/2020			
Adresse : CASA		Médecin : JENNANE FARIDA			
Traitement : Consultation					
Prestations	Qté	Prix U.	L.C.	Coef	Montant
MEDICAL					
Frais clinique	1	100,00			100,00
Total Rubrique :					100,00
PARTIE CLINIQUE :					100,00
HONORAIRES MEDICAUX					
Dr. JENNANE FARIDA (PEDIATRE)	1	300,00			300,00
Total Rubrique :					300,00
PARTIE HONORAIRES ET ACTES EXTERNES:					300,00
TOTAL FACTURE					400,00

Arrêtée la présente Pré-Facture à la somme de :

Quatre cents Dirhams



BMCi AGENCE 2 MARS MECHOUAR COMPTE 013780010930003340017148 INPE 090062324

TEL 0522-87-81-81 FAX : 0522-87-25-00 PATENTE 35623273 IF 15243373 ICE 001695598000041

أجيال AJIAL

CLINIQUE PEDIATRIQUE



مصحّة الطفل و الرضيع

الفحص بالأشعة
الفحص بالصدى الملون
السكاير
الرنين المغناطيسي

RADIOLOGIE NUMERISEE

OPACIFICATION

ECHOGRAPHIE

ECHODOPPLER COULEUR

SCANNER SPIRALE

IRM (SUR RDV)

7/5

Nom : BRAHIMI ILYAS

Nature de l'examen : Echographie moignon-scapulaire

Date : 08/07/2020

URGENCES 24H/24

أجيال AJIAL



مصحّة الطفل و الرضيع
CLINIQUE PEDIATRIQUE

Casablanca, le 08/07/2020

Nom : BRAHIMI ILYAS

Médecin prescripteur : PR JENNANE

Echographie inguinoscrotale

Indication : Testicule droit non palpable.

Résultats :

Scrotum vide lors de la réalisation de cet examen.

A droite :

Testicule retrouvé en inguinal profond, de volume normal et de contours réguliers, homogène.

Il mesure : 16.5x12x8mm.

A gauche :

Testicule retrouvé en inguinal superficiel, de volume normal et de contours réguliers, homogène.

Il mesure : 16.5x11x9mm.

Têtes épидидymaires d'aspect normal.

Absence d'hydrocèle.

Reins de taille normale, présentant une bonne différenciation cortico-sinusale, sans dilatation des cavités excrétrices.

Conclusion :

Ectopie testiculaire inguinale profonde droite.

Testicule gauche retrouvé en inguinal superficiel (oscillant ?).

À confronter aux données de l'examen clinique

Dr. K. Miyara
Médecin Radiologue
Clinique Pédiatrique AJIAL
Service de Radiologie

347, Bd Panoramique Casablanca

Tél: 0522 87 81 81 - Fax: 0522 87 25 00

347, Boulevard Panoramique, Casablanca - Maroc
Tél. : +212 522 87 81 81 / +212 522 21 00 21 / Fax : +212 522 87 25 00
direction@clinique-ajial.ma / www.clinique-ajial.ma

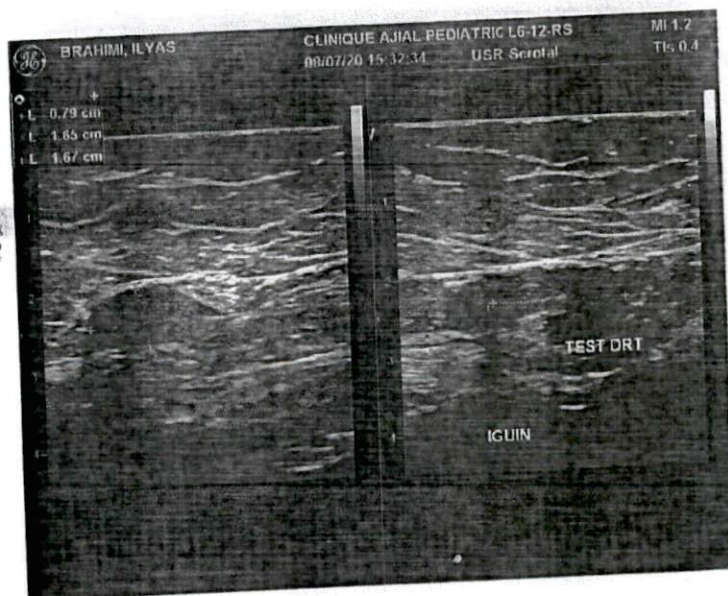
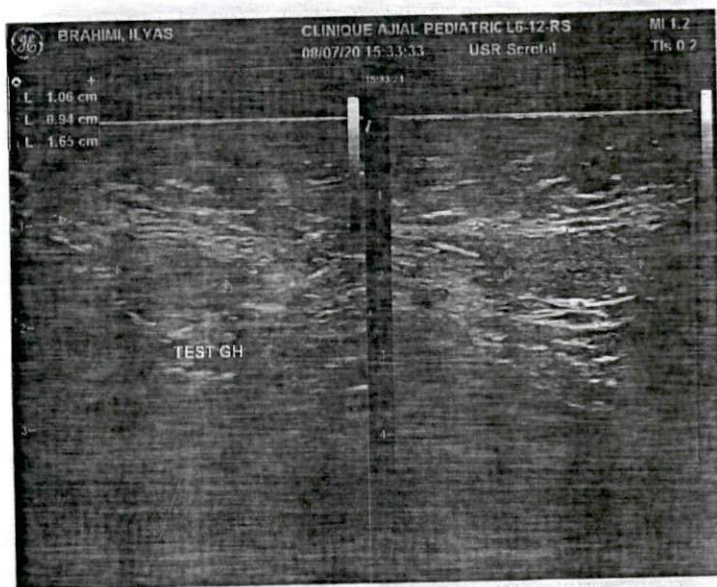
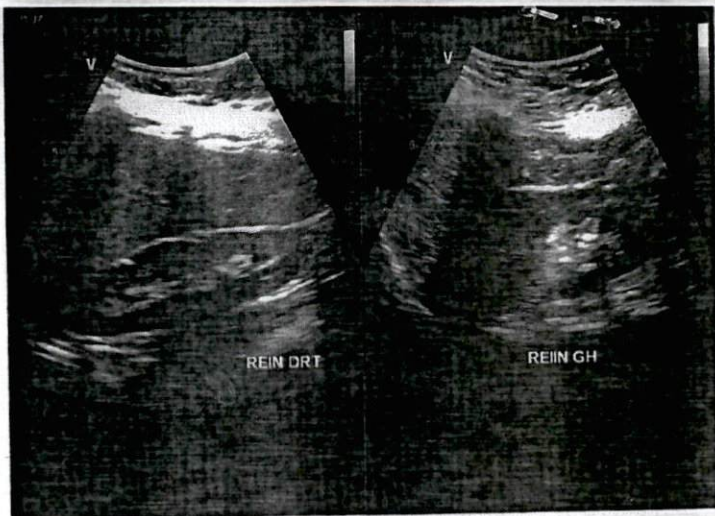

مختبر التحليلات الطبية بنعمور - جوسوس

Laboratoire d'Analyses Médicales Benamour - Guessous



Dr. BENAMOUR LAZRAK Ilham

Médecin Biologiste

Lauréate de la Faculté de Médecine Paris V

Ancienne Interne des Hôpitaux de Paris

Dr. GUESSOUS CHAMI Saida

Pharmacien Biologiste

Lauréate de la Faculté de Pharmacie Paris V

Ancienne Interne des Hôpitaux de Paris

Cyto-Hématologie - Bactério-Virologie - Myco-Parasitologie - Immunologie - Biochimie

44, Rue Abou Abdellah Nafii Maârif - 20 100 Casablanca - Tél. : 05 22 98 92 15 / 05 22 99 15 30 / 06 62 15 09 33 - Fax : 05 22 98 92 37

Patente 35712064 - I.F. 40703610 - C.N.S.S. 2356906 - ICE : 001615095000046 - E-mail : labolbg@gmail.com

Edition du : 01/07/2020

Matricule :



50630NC1566

Code Patient: 03J1990

du : 30/06/2020

Enf. BRAHIMI ILYAS

Médecin: Dr. JENNANE FARIDA

EXAMENS DE SANG ENDOCRINOLOGIE

Analyses	Résultats	Unités	Normes	Antécédents
----------	-----------	--------	--------	-------------

FT4 (Thyroxine Libre)

(Chimiluminescence (CMIA) - ARCHITECT ABBOTT)

RESULTAT.....: 14.32 pmol/l (9 -19)
Soit.....: 11.17 ng/l (7.0 -14.8)

FT3 (Triiodothyronine libre)

(Chimiluminescence (CMIA) - ARCHITECT Abbott)

RESULTAT.....: 2.77 ng/l (1.71 -3.71)
Soit.....: 4.24 pmol/l (2.65 - 5.68)

T.S.H. ultra sensible

(Chimiluminescence (CMIA) - ARCHITECT ABBOTT)

RESULTAT.....: 2.76 mUI/l

Interprétation en fonction de l'âge

- 0 jour	: 1.0 - 39.0
- 5 jours	: 1.7 - 9.1
- 1 an	: 0.4 - 8.6
- 2 ans	: 0.4 - 7.6
- 3 ans	: 0.3 - 6.2
- 4 à 18 ans	: 0.4 - 6.2
- > 18 ans	: 0.25 - 4.64

Dr. BENAMOUR ILHAM
MÉDECIN BIOLOGISTE
44 Rue Abou Abdellah Nafii
Maârif Casablanca
Tél: 0522 98 92 15 - 0522 99 15 30
0662 15 09 33

Dr. BENAMOUR .

مختبر التحليلات الطبية بنعمور - جسوس

Laboratoire d'Analyses Médicales Benamour - Guessous



Dr. BENAMOUR LAZRAK Ilham
Médecin Biologiste

Lauréate de la Faculté de Médecine Paris V
Ancienne Interne des Hôpitaux de Paris

Dr. GUESSOUS CHAMI Saida
Pharmacien Biologiste

Lauréate de la Faculté de Pharmacie Paris V
Ancienne Interne des Hôpitaux de Paris

Cyto-Hématologie - Bactério-Virologie - Myco-Parasitologie - Immunologie - Biochimie

44, Rue Abou Abdellah Nafii Maârif - 20 100 Casablanca - Tél. : 05 22 98 92 15 / 05 22 99 15 30 / 06 62 15 09 33 - Fax : 05 22 98 92 37

Patente 35712064 - I.F. 40703610 - C.N.S.S. 2356906 - ICE : 001615095000046 - E-mail : labolbg@gmail.com

Edition du : 01/07/2020

Matricule :



50630NC1566

Code Patient: 03J1990

du : 30/06/2020

Enf. BRAHIMI ILYAS

Médecin: Dr. JENNANE FARIDA

EXAMENS DE SANG HORMONOLOGIE

Analyses	Résultats	Unités	Normes	Antécédents
----------	-----------	--------	--------	-------------

HORMONE LUTEINISANTE (LH)

(ELFA - VIDAS BIOMERIEUX)

RESULTAT.....: 0.33

UI/l

Sujets impubères

(< 1.5)

Homme

PROLACTINE

(Chimiluminescence (CMIA) - ARCHITECT ABBOTT)

RESULTAT: 2.08

ng/ml

(1.00-35.00)

- Devant une prolactinémie élevée, en dehors d'un contexte clinique évocateur, penser à éliminer les nombreuses causes iatrogènes (médicaments+++) agissant sur les récepteurs dopaminergiques.
- Penser aussi à l'exercice musculaire et au stress, notamment lors du prélèvement sanguin.

TESTOSTERONE SERIQUE

(ELFA - VIDAS Biomerieux)

Résultat.....: 0.13

ng/ml

Interprétation

Avant puberté.....	< à 1.00	ng/ml
Période pubertaire de 13-18ans:	1.2 à 10.0	ng/ml
Homme de 20-60 ans.....	2.50 à 10.0	ng/ml
Hommes de 60 à 75 ans.....	2.00 à 7.00	ng/ml
Homme sup à 75 ans.....	0.8 à 7.0	ng/ml

Dr. BENAMOUR ILHAM
MÉDECIN BIOLOGISTE

44 Rue Abou Abdellah Nafii
Maârif Casablanca
Tél : 0522 98 92 15 - 0522 99 15 30
0662 15 09 33

Dr. BENAMOUR

مختبر التحليلات الطبية بنعمور - جوسوس

Laboratoire d'Analyses Médicales Benamour - Guessous



Dr. BENAMOUR LAZRAK Ilham
Médecin Biologiste

Lauréate de la Faculté de Médecine Paris V
Ancienne Interne des Hôpitaux de Paris

Dr. GUESSOUS CHAMI Saida
Pharmacien Biologiste

Lauréate de la Faculté de Pharmacie Paris V
Ancienne Interne des Hôpitaux de Paris

Cyto-Hématologie - Bactério-Virologie - Myco-Parasitologie - Immunologie - Biochimie

44, Rue Abou Abdellah Nafii Maârif - 20 100 Casablanca - Tél. : 05 22 98 92 15 / 05 22 99 15 30 / 06 62 15 09 33 - Fax : 05 22 98 92 37

Patente 35712064 - I.F. 40703610 - C.N.S.S. 2356906 - ICE : 001615095000046 - E-mail : labolbg@gmail.com

Edition du : 01/07/2020

Matricule :



50630NC1566

Code Patient: 03J1990

du : 30/06/2020

Enf. BRAHIMI ILYAS

Médecin: Dr. JENNANE FARIDA

EXAMENS DE SANG HORMONOLOGIE

Analyses	Résultats	Unités	Normes	Antécédents
----------	-----------	--------	--------	-------------

HORMONE LUTEINISANTE (LH)

(ELFA - VIDAS BIOMERIEUX)

RESULTAT.....: 0.33

UI/l

Sujets impubères

(< 1.5)

Homme

PROLACTINE

(Chimiluminescence (CMIA) - ARCHITECT ABBOTT)

RESULTAT: 2.08

ng/ml

(1.00-35.00)

- Devant une prolactinémie élevée, en dehors d'un contexte clinique évocateur, penser à éliminer les nombreuses causes iatrogènes (médicaments+++) agissant sur les récepteurs dopaminergiques.
- Penser aussi à l'exercice musculaire et au stress, notamment lors du prélèvement sanguin.

TESTOSTERONE SERIQUE

(ELFA - VIDAS Biomerieux)

Résultat.....: 0.13

ng/ml

Interprétation

Avant puberté.....	< à 1.00	ng/ml
Période pubertaire de 13-18ans:	1.2 à 10.0	ng/ml
Homme de 20-60 ans.....	2.50 à 10.0	ng/ml
Hommes de 60 à 75 ans.....	2.00 à 7.00	ng/ml
Homme sup à 75 ans.....	0.8 à 7.0	ng/ml

Dr. BENAMOUR ILHAM
MÉDECIN BIOLOGISTE

44 Rue Abou Abdellah Nafii
Maârif Casablanca
Tél : 0522 98 92 15 - 0522 99 15 30
0662 15 09 33

Dr. BENAMOUR .

مختبر التحليلات الطبية بنعمور - جسوس

Laboratoire d'Analyses Médicales Benamour - Guessous



Dr. BENAMOUR LAZRAK Ilham
Médecin Biologiste
Lauréate de la Faculté de Médecine Paris V
Ancienne Interne des Hôpitaux de Paris

Dr. GUESSOUS CHAMI Saida
Pharmacien Biologiste
Lauréate de la Faculté de Pharmacie Paris V
Ancienne Interne des Hôpitaux de Paris

Cyto-Hématologie - Bactério-Virologie - Myco-Parasitologie - Immunologie - Biochimie

44, Rue Abou Abdellah Nafii Maârif - 20 100 Casablanca - Tél. : 05 22 98 92 15 / 05 22 99 15 30 / 06 62 15 09 33 - Fax : 05 22 98 92 37
Patente 35712064 - I.F. 40703610 - C.N.S.S. 2356906 - ICE : 001615095000046 - E-mail : labolbg@gmail.com

Edition du : 01/07/2020
Matricule :



50630NC1566

Code Patient: 03J1990 du : 30/06/2020
Enf. BRAHIMI ILYAS
Médecin: Dr. JENNANE FARIDA

EXAMENS DES URINES BIOCHIMIE

Analyses	Résultats	Normes	Antécédents
----------	-----------	--------	-------------

CALCIUM URINAIRE

Diurèse.....	1.45	l/24h
Calcium.....	1.53	mmol/l
Calcium.....	2.22	mmol/24h (2.5-7.5)

PHOSPHORE URINAIRE

Diurèse.....	1.45	l /24h
Phosphore urinaire.....	436	mg/l
Soit.....	632.20	mg/24 h (400-1300)

Dr. BENAMOUR ILHAM
MÉDECIN BIOLOGISTE

44 Rue Abou Abdellah Nafii
Maârif Casablanca
Tél: 0522 98 92 15 - 0522 99 15 30
0662 15 09 33

Dr. BENAMOUR .

مختبر التحليلات الطبية بنعمور - جوسوس

Laboratoire d'Analyses Médicales Benamour - Guessous



Dr. BENAMOUR LAZRAK Ilham
Médecin Biologiste

Lauréate de la Faculté de Médecine Paris V
Ancienne Interne des Hôpitaux de Paris

Cyto-Hématologie - Bactério-Virologie - Myco-Parasitologie - Immunologie - Biochimie

Dr. GUESSOUS CHAMI Saida
Pharmacien Biologiste

Lauréate de la Faculté de Pharmacie Paris V
Ancienne Interne des Hôpitaux de Paris

44, Rue Abou Abdellah Nafii Maârif - 20 100 Casablanca - Tél. : 05 22 98 92 15 / 05 22 99 15 30 / 06 62 15 09 33 - Fax : 05 22 98 92 37

Patente 35712064 - I.F. 40703610 - C.N.S.S. 2356906 - ICE : 001615095000046 - E-mail : labolbg@gmail.com

Edition du : 01/07/2020

Matricule :



50630NC1566

Code Patient: 03J1990

du : 30/06/2020

Enf. BRAHIMI ILYAS

Médecin: Dr. JENNANE FARIDA

EXAMENS DE SANG BIOCHIMIE

Analyses	Résultats	Normes	Antécédents
Cholestérol Total.....	2.01 g/l	(1.23-2.00)	
Soit.....	5.19 mmol/l	(3.90 - 6.20)	
Triglycérides.....	1.21 g/l	(0.30 - 1.30)	
Soit.....	1.38 mmol/l	(0.40-1.25)	
Cholestérol H.D.L.....	0.46 g/l	(> 0.40)	
Soit.....	1.19 mmol/l		
Cholestérol L.D.L.....	1.31 g/l		
Soit.....	3.38 mmol/l		

Le cholestérol LDL est obtenu par calcul selon la formule de Friedwald,
non interprétable pour des triglycérides >4 g/l

Valeurs souhaitables du LDL (en g/l) en fonction du nombre de facteurs
de risque cardiovasculaires* selon l'AFSSAPS:

Présence de 0 à 1 facteur de risque : LDL < 1.6

Présence de 2 facteurs de risque ou plus : LDL < 1.3

Présence d'antécédents de maladie cardiovasculaire : LDL < 1.0

*: Selon l'AFSSAPS, les facteurs de risque sont:

L'âge, antécédents familiaux de maladie coronaire précoce,
tabagisme, HTA, diabète de type 2 et HDL < 0.40g/l.

Transaminases - ASAT..... 21 UI/l (<34)
- ALAT..... 20 UI/l (< 55)

Phosphatases Alcalines..... 168 UI/l

Adulte N: 40 - 150 UI/L

Enfants en croissance N: < 500 UI/l

Femmes enceintes N: < 350 UI/l

Dr. BENAMOUR ILHAM
MÉDECIN BIOLOGISTE

44 Rue Abou Abdellah Nafii
Maârif Casablanca
Tél: 0522 98 92 15 - 0522 99 15 30
0662 15 09 33

Dr. BENAMOUR .

مختبر التحليلات الطبية بنعمور - جوسوس

Laboratoire d'Analyses Médicales Benamour - Guessous



Dr. BENAMOUR LAZRAK Ilham
Médecin Biologiste

Lauréate de la Faculté de Médecine Paris V
Ancienne Interne des Hôpitaux de Paris

Dr. GUESSOUS CHAMI Saida
Pharmacien Biologiste

Lauréate de la Faculté de Pharmacie Paris V
Ancienne Interne des Hôpitaux de Paris

Cyto-Hématologie - Bactério-Virologie - Myco-Parasitologie - Immunologie - Biochimie

44, Rue Abou Abdellah Nafii Maârif - 20 100 Casablanca - Tél. : 05 22 98 92 15 / 05 22 99 15 30 / 06 62 15 09 33 - Fax : 05 22 98 92 37

Patente 35712064 - I.F. 40703610 - C.N.S.S. 2356906 - ICE : 001615095000046 - E-mail : labolbg@gmail.com

Edition du : 01/07/2020

Matricule :



50630NC1566

Code Patient: 03J1990

du : 30/06/2020

Enf. BRAHIMI ILYAS

Médecin: Dr. JENNANE FARIDA

EXAMENS DE SANG BIOCHIMIE

Analyses	Résultats	Normes	Antécédents
Glycémie.....	0.97 g/l	(0.70 - 1.10)	
Soit	5.38 mmol/l	(3.8 - 6.01)	
Hémoglobine Glycosylée (HbA1c) (HPLC - ADAMS TM A1c Lite - HA-8380V)			
Résultat.....	5.5 %		
Sujet non diabétique	: 4.0 - 6.0		
Objectif du sujet diabétique	: 6.0 - 7.0		
Contrôle satisfaisant	: 7.0 - 8.0		
Diabétique insuffisamment équilibré - Action nécessaire	: > 8.0		
Phosphore.....	43 mg/l	(40 - 70)	
Soit.....	1.38 mmol/l	(1.28 - 1.92)	
Calcium.....	2.6 mmol/l	(2.15 - 2.70)	
Soit	104.00 mg/l	(86 - 108)	

Dr. BENAMOUR ILHAM
MÉDECIN BIOLOGISTE
44 Rue Abou Abdellah Nafii
Maârif Casablanca
Tél: 0522 98 92 15 - 0522 99 15 30
0662 15 09 33

مختبر التحليلات الطبية بنعمور - جسون

Laboratoire d'Analyses Médicales Benamour - Guessous



Dr. BENAMOUR LAZRAK Ilham
Médecin Biologiste

Lauréate de la Faculté de Médecine Paris V
Ancienne Interne des Hôpitaux de Paris

Dr. GUESSOUS CHAMI Saida
Pharmacien Biologiste

Lauréate de la Faculté de Pharmacie Paris V
Ancienne Interne des Hôpitaux de Paris

Cyto-Hématologie - Bactério-Virologie - Myco-Parasitologie - Immunologie - Biochimie

44, Rue Abou Abdellah Nafii Maârif - 20 100 Casablanca - Tél. : 05 22 98 92 15 / 05 22 99 15 30 / 06 62 15 09 33 - Fax : 05 22 98 92 37

Patente 35712064 - I.F. 40703610 - C.N.S.S. 2356906 - ICE : 001615095000046 - E-mail : labolbg@gmail.com

Edition du : 01/07/2020

Matricule :



50630NC1566

Code Patient: 03J1990

du : 30/06/2020

Enf. BRAHIMI ILYAS

Médecin: Dr. JENNANE FARIDA

EXAMENS DE SANG ENDOCRINOLOGIE

Analyses	Résultats	Unités	Normes	Antécédents
----------	-----------	--------	--------	-------------

VITAMINE D2/D3 (25 Hydroxy-vitamine D)
(Chimiluminescence (CMIA) - ARCHITECT ABBOTT)

Résultat..... : 15.7 ✓ µg/l

Interprétation

Carence sévère en vitamine D	< 5 µg/l
Carence en vitamine D	5 - 10 µg/l
Insuffisance en vitamine D	10 - 20 µg/l
Réserve en vitamine D suboptimale	20 - 30 µg/l
Statut vitaminique souhaitable	30 - 50 µg/l
Limites supérieures en vitamine D	50 - 70 µg/l
Overdose en vitamine D	70 - 100 µg/l
Intoxication à la vitamine D	> 100 µg/l

Dr. BENAMOUR ILHAM
MÉDECIN BIOLOGISTE
44 Rue Abou Abdellah Nafii
Maârif Casablanca
Tél : 0522 98 92 15 - 0522 99 15 30
0662 15 09 33

مختبر التحليلات الطبية بنعمور - جوسوس

Laboratoire d'Analyses Médicales Benamour - Guessous



Dr. BENAMOUR LAZRAK Ilham
Médecin Biologiste

Lauréate de la Faculté de Médecine Paris V
Ancienne Interne des Hôpitaux de Paris

Dr. GUESSOUS CHAMI Saida
Pharmacien Biologiste

Lauréate de la Faculté de Pharmacie Paris V
Ancienne Interne des Hôpitaux de Paris

Cyto-Hématologie - Bactério-Virologie - Myco-Parasitologie - Immunologie - Biochimie

44, Rue Abou Abdellah Nafii Maârif - 20 100 Casablanca - Tél. : 05 22 98 92 15 / 05 22 99 15 30 / 06 62 15 09 33 - Fax : 05 22 98 92 37

Patente 35712064 - I.F. 40703610 - C.N.S.S. 2356906 - ICE : 001615095000046 - E-mail : labolbg@gmail.com

Edition du : 01/07/2020

Matricule :



50630NC1566

Code Patient: 03J1990

du : 30/06/2020

Enf. BRAHIMI ILYAS

Médecin: Dr. JENNANE FARIDA

EXAMENS DE SANG HEMATOLOGIE

Analyses	Résultats	Normes	Antécédents
----------	-----------	--------	-------------

NUMERATION GLOBULAIRE (ABX Pentra XL 80)

Globules rouges.....	4.9	M/mm3	Enfant (4.0 - 5.4)
Hémoglobine.....	12.4	g/100ml	(11.5 - 14.5)
Hématocrite	37.8	%	(37 - 45)
V.G.M	77.	μ3	(77 - 91)
T.C.M.H.....	25.3	pg	(24 - 30)
C.C.M.H.....	32.8	%	(32 - 36)
Globules blancs.....	8000	/mm3	(5000 - 11000)

FORMULE LEUCOCYTAIRE

Polynucléaires Neutrophiles:	48	%	Soit: 3840. /mm3 (1800 - 8000)
Polynucléaires Eosinophiles:	12 //	%	Soit: 960. /mm3 (0 - 600)
Polynucléaires Basophiles...	0	%	Soit: 0. /mm3 (0 - 200)
Lymphocytes.....	34	%	Soit: 2720. /mm3 (1500 - 6500)
Monocytes.....	6	%	Soit: 480. /mm3 (0 - 800)
TOTAL.....	100.	%	

PLAQUETTES..... : 357000 /mm3 (150000 - 450000)

OBSERVATION: HYPEREOSINOPHILIE

Dr. BENAMOUR ILHAM
MÉDECIN BILOGISTE
44 Rue Abou Abdellah Nafii
Maârif Casablanca
Tél: 0522 98 92 15 - 0522 99 15 30
0662 15 09 33



Biologiste Responsable : Sylvie Cado

Biologistes Médicaux

H. Belaoui
L. Verdume
J.M. Costa
M.M. Coude
Y. Pepino
S. Defasque
F. Floch

A. Ganon
S. Haim-Boukoba
P. Kleinfinger
I. Lacroix
L. Lohmann
S. Mehral Sedkaoui

J.D. Poveda
S. Samaan
S. Schmit
S. Trombert
D. Trost (Biologiste Généticien)
M. Valduga

Médecins Anatomo-Cytopathologistes

C. Bergeron (Responsable)

M. Bonnière
S. Chanel
Y. Elouaret
A. Gaulier

M. Grossin
K. Hadid
L. Miranda

P /w 994-101 /s 994-101

**BRAHIMI
ILYAS**

Né(e) le 08.03.2010

Sexe : M

Dossier n° : 20Q0043947

**LABM BENAMOUR GUESSOUS
44 RUE ABOU ABDELLAH NAFII MAARIF
20100 CASABLANCA
MAROC**

Transmis par LABM BENAMOUR GUESSOUS

Vos références : INMA1019809 07759

Enregistré le : 02.07.2020 Edité le : 03.07.2020

Ex envoyé(s) au(x) : Laboratoire

● **CORTISOL LIBRE (Radio-immunologie après extraction)**

Prélèvement : 30.06.2020 Urines de 24 H 10h 00

24 nmol/l

35 nmol/24h

13 µg/24h

N: 30 à 200

N: 11 à 73

Urine

Diurèse :

Créatinine : Colorimétrie

1 450 ml

5,77 mmol/l

8,37 mmol/24h

0,95 g/24h

N: 5,75 à 14,00

N: 0,65 à 1,60

Isabelle Lacroix (01 34 40 20 20)

Compte rendu complet