

RECOMMANDATIONS IMPORTANTES À LIRE POUR OBTENIR LES REMBOURSEMENTS ET EVITER LES REJETS

Conditions générales :

Le cadre réservé à l'adhérent doit être dûment renseigné.

Le cadre réservé au médecin doit être renseigné par le praticien lui-même notamment la nature de la maladie.

La validité de la feuille de soins est limitée à 3 mois à compter de la première consultation.

L'entente préalable est exigée pour toute hospitalisation médicale, chirurgicale, soins dentaires spéciaux, extractions multiples, parodontie orthodontie, prothèses dentaires, prothèses auditives ou orthopédiques ainsi que pour tous les actes effectués en série.

En cas d'accident, une déclaration précisant les causes et circonstances de l'accident est à joindre à la feuille de soins.

Pharmacie :

Les vignettes des médicaments doivent être obligatoirement jointes aux ordonnances.

Pour les médicaments sans vignettes une facture de la pharmacie doit être jointe.

Biologie et Biologie :

La facture ainsi qu'une copie des résultats des analyses ou du compte rendu (sous pli confidentiel) doivent être jointes à l'ordonnance médicale pour toute demande de remboursement.

Un pli confidentiel du médecin prescripteur des analyses ou radios peut être demandé par le médecin conseil de la mutuelle.

Optique :

L'ordonnance du médecin prescripteur et la facture de l'opticien sont à joindre à la feuille de soins.

Rééducation :

L'entente préalable renseignée par le médecin prescripteur est exigée avant le début des séances de rééducations.

Pour le remboursement, la facture et le calendrier des séances effectuées sont à joindre à la feuille de soins.

Prothèse :

En cas de prothèses ou de traitement canaux, l'accord préalable renseigné sur la feuille de soins est obligatoire avant le début de traitement.

La facture doit être jointe à la feuille de soins pour toute demande de remboursement.

La radio-après soins est obligatoire en cas de prothèses ou de traitement canaux.

Maladie et Affection Longue Durée ALD et ALC :

La déclaration de maladie chronique doit être renseignée par le médecin prescripteur et renouvelée tous les 6 mois.

Adresses Mails utiles

Réclamation : contact@mupras.com

Prise en charge : pec@mupras.com

Adhésion et changement de statut : adhesion@mupras.com

MUPRAS garantit le respect de la loi n° 09-08 relative à la protection des personnes physiques à l'égard du traitement des données à caractère personnel.

MUPRAS : Centre Allal Ben Abdellah - 6ème Etage Angle Rue Mohamed Fakir et Rue Allal Ben Abdellah - Quartier de l'Horloge
Casablanca 20000 - Tél. : 05 22 20 45 45 (LG) - Fax : 05 22 22 78 18 - www.mupras.com



Déclaration de Maladie

N° P19-0031242

ND: 33965

☐ Maladie

☐ Dentaire

☒ Optique

☐ Autres

Cadre réservé à l'adhérent (e)

Matricule : 0770 Société : ROYAL AIR MAROC

☐ Actif ☒ Pensionné(e) ☐ Autre :

Nom & Prénom : HAMRI Abdelham

Date de naissance : 24.10.41

Adresse : Lot. Charouit Colorado n° 2

TANGER

Tél. : 0808532130 Total des frais engagés : 2085,90 Dhs

Cadre réservé au Médecin

Cachet du médecin :

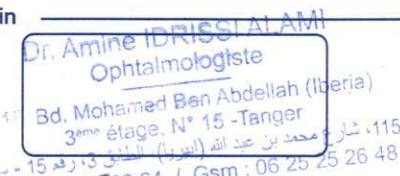

Date de consultation : 24 / 06 / 2020

Nom et prénom du malade : Hamri Abdelham Age :

Lien de parenté : ☒ Lui-même ☐ Conjoint ☐ Enfant

Nature de la maladie : Cataracte

En cas d'accident préciser les causes et circonstances :

Dans le cas où la maladie aurait un caractère confidentiel, communiquer les renseignements sous pli confidentiel à l'attention du médecin conseil de la Mutuelle.

J'atteste sur l'honneur l'exactitude des renseignements portés sur la présente déclaration. Je déclare avoir pris connaissance de la clause relative à la protection des données personnelles.

Fait à : TANGER Le : 24 / 06 / 2020

Signature de l'adhérent(e) :

RELEVÉ DES FRAIS ET HONORAIRES

Dates des Actes	Natures des Actes	Nombre et Coefficient	Montant détaillé des Honoraires	Cachet et signature du Médecin attestant le Paiement des Actes
24.06.20	C2		3000,00	
26/06/2020	OCT		1000,00	

EXECUTION DES ORDONNANCES

Cachet du Pharmacien ou du Fournisseur Date Montant de la Facture

24.06.20 21290
26.06.20 333,00

ANALYSES - RADIOGRAPHIES

Cachet et signature du Laboratoire et du Radiologue Date Désignation des Coefficients Montant des Honoraires

25/06/20 165 240

AUXILIAIRES MEDICAUX

Cachet et signature du Praticien Date des Soins Nombre AM PC IM IV Montant détaillé des Honoraires

RELEVÉ DES FRAIS ET HONORAIRES

Le praticien est prié de préciser la dent traitée, l'acte pratiqué en indiquant la nature des soins.

Important :

Veillez joindre les radiographies en cas de prothèses ou de traitement canaux, ainsi que le bilan

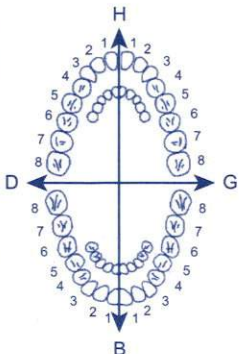
SOINS DENTAIRES	Dents Traitées	Nature des Soins	Coefficient	
				COEFFICIENT DES TRAVAUX
				MONTANTS DES SOINS
				DEBUT D'EXECUTION
				FIN D'EXECUTION

O.D.F PROTHESES DENTAIRES

DETERMINATION DU COEFFICIENT MASTICATOIRE

H
25533412 21433552
00000000 00000000
D 00000000 00000000 G
35533411 11433553
B

(Création, remont, adjonction)

Fonctionnel, Thérapeutique, nécessaire à la profession

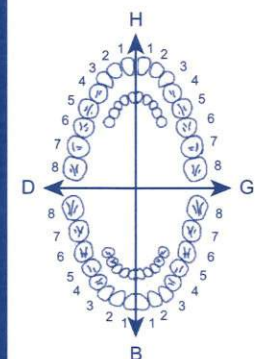

COEFFICIENT DES TRAVAUX

MONTANTS DES SOINS

DATE DU DEVIS

DATE DE L'EXECUTION

VISA ET CACHET DU PRATICIEN ATTESTANT LE DEVIS

VISA ET CACHET DU PRATICIEN ATTESTANT L'EXECUTION

Dr. Amine IDRISSE ALAMI

Spécialiste des maladies et chirurgies des yeux

- Lauréat de l'École de Médecine de Rabat et de Paris
- Ancien médecin au CHU Ibn Sina de Rabat
- Ancien Interne des hôpitaux de Paris

- Chirurgie de la cataracte • des paupières • Chirurgie réfractive
- Dacryo • Maladie de la rétine • Contactologie • OCT
- Angiographie • Laser • Topographie cornéenne



الدكتور أمين إدريسي علمي
إختصاصي في طب وجراحة العيون

- خريج كلية الطب بالرباط وباريس
- طبيب سابق بالمستشفى الجامعي ابن سينا بالرباط
- طبيب داخلي سابق بمستشفيات باريس

- جراحة عدسات العيون (جلاله) بالليزر • جراحة الجفون • تقويم النظر بالليزر
- المسالك الدمعية • أمراض الشبكية • العدسات اللاصقة
- تخطيط أوعية الشبكية • الليزر • تخطيط القرنية

24 juin 2020

Mr. HAMRI Abdeslam

PHYLARM

3*/J, dans les deux yeux, pendant 15 jours

OCULARM 0.15 %

3*/j, dans les deux yeux, pendant 1 Mois

8300 X 1
72990 X 1
21290



Dr. Amine IDRISSE ALAMI
Ophthalmologist

115, Bd Mohamed Ben Abdellah (Iberia)
3ème étage, N° 15 - Tanger

شارع محمد بن عبد الله (إبريا)، الطابق 3، رقم 15 - طنجة
Tél : 05 39 33 63 64 / Gsm : 06 25 25 26 48

115, Bd Med Ben Abdellah (Iberia), 1^{er} étg. N° 4 - Tanger

05 39 33 63 64

alamiamineophthalmo@gmail.com

INPE : 161173703

Solution optimise s
d'irrigation ocaire sans

NOTE D'INFORMAT

IDENTIFICATION ET DEND

PHYLMARM

Solution ophtalmique stérile pour l'irrigation de la surface oculaire.

COMPOSITION

Chlorure de sodium.....	0,090 g.
Borate de sodium.....	0,002 g.
Acide borique.....	0,027 g.
Eau purifiée q.s.p.....	10 ml.

FORME ET CONTENU EN VOLUME

HER MEDIC
PPC
83.00 DHS

16 unidoses stériles de 10 ml



PHYLMARM

Notice d'emploi



Ocularm® 0,15 % OSD

Ocularm® 0.15 % OSD collyre

Collyre avec hyaluronate de sodium 0.15 %.



Description

Ocularm® 0.15 % OSD collyre forme un film protecteur stérile, sans argent conservateur, viscoélastique, limpide pour la cornée.

Ocularm® 0.15 % OSD collyre contient du hyaluronate de sodium, le sel de sodium de l'acide hyaluronique qui forme, grâce à ses propriétés physiques spéciales, un film protecteur régulier et stable qui adhère particulièrement longtemps à la cornée, sans entraver l'acuité visuelle.

Ocularm® 0.15 % OSD collyre protège, humidifie et lubrifie la surface oculaire .elle exerce ainsi une action de longue durée en soulageant les troubles dus à :

- Une sollicitation mécanique p.ex. Lors du port de lentilles de contact rigides ou souples ou dans le cadre d'interventions diagnostic sur l'œil.
- à un stress de l'environnement p.ex. Climatisation, vent, froid, sécheresse ou pollution de l'air par de la fumée de cigarette notamment
- à des yeux fatigués p.ex. En raison d'un travail de longue durée devant un écran

D'ordinateur ou d'une fatigue oculaire liée à la conduite prolongée d'une voiture.

Sans agent conservateur **Ocularm® 0.15 % OSD collyre** est particulièrement bien toléré, également en cas d'utilisation prolongée. **Ocularm® 0.15 % OSD collyre** convient aussi aux

Dr. Amine IDRISSE ALAMI

Spécialiste des maladies et chirurgies des yeux

- Lauréat de la Faculté de Médecine de Rabat et de Paris
- Ancien médecin au CHU Ibn Sina de Rabat
- Ancien Interne des hôpitaux de Paris

- Chirurgie de la cataracte • des paupières • Chirurgie réfractive
- Dacryo • Maladie de la rétine • Contactologie • OCT
- Angiographie • Laser • Topographie cornéenne



الدكتور أمين إدريسي علمي
إختصاصي في طب وجراحة العيون

- خريج كلية الطب بالرباط وباريس
- طبيب سابق بالمستشفى الجامعي ابن سينا بالرباط
- طبيب داخلي سابق بمستشفيات باريس

- جراحة عدسات العيون (جلاله) بالليزر • جراحة الجفون • تقويم النظر بالليزر
- المسالك الدمعية • أمراض الشبكية • العدسات اللاصقة
- تخطيط أوعية الشبكية • الليزر • تخطيط القرنية

24 juin 2020

Mr. HAMRI Abdeslam

1) OCT maculaire

Dr. Amine IDRISSE ALAMI
Ophtalmologiste
115, Bd. Mohamed Ben Abdellah (Iberia), 1^{er} étage, N° 4 - Tanger
3^{ème} étage, N° 15 - Tanger
115 - شارع محمد بن عبد الله (إيبيريا)، الطابق 3 - رقم 4 - طنجة
Tél : 05 39 33 63 64 / Gsm : 06 25 25 26 48
06 25 25 26 48

Dr. Amine IDRISSE ALAMI

Spécialiste des maladies et chirurgies des yeux

- Lauréat de la Faculté de Médecine de Rabat et de Paris
- Ancien médecin au CHU Ibn Sina de Rabat
- Ancien Interne des hôpitaux de Paris

- Chirurgie de la cataracte • des paupières • Chirurgie réfractive
- Dacryo • Maladie de la rétine • Contactologie • OCT
- Angiographie • Laser • Topographie cornéenne



الدكتور أمين إدريسي علمي
إختصاصي في طب وجراحة العيون

- خريج كلية الطب بالرباط وباريس
- طبيب سابق بالمستشفى الجامعي ابن سينا بالرباط
- طبيب داخلي سابق بمستشفيات باريس

- جراحة عدسات العيون (جلاله) بالليزر • جراحة الجفون • تقويم النظر بالليزر
- المسالك الدمعية • أمراض الشبكية • العدسات اللاصقة
- تخطيط أوعية الشبكية • الليزر • تخطيط القرنية

26 juin 2020

Mr. HAMRI Abdeslam



1) NUTRI-FOV

1 cp / J au milieu du repos , pendant 3 Mois



Dr. Amine IDRISSE ALAMI
Ophthalmologist
115, Bd Mohamed Ben Abdellah (Iberia)
2ème étage, N° 15 - Tanger
الهاتف : 05 39 33 63 64 / رقم 15 - طنجة
Gsm : 06 25 25 26 48
Tél : 05 39 33 63 64 / 161173703

115, Bd Med Ben Abdellah (Iberia), 1^{er} étg. N° 4 - Tanger

05 39 33 63 64

alamiamineophthalmo@gmail.com

INPE : 161173703

Nutri-FOV® est un complément alimentaire à base de zéaxanthine, vitamine E, cuivre et sélénium. Il est issu de publications scientifiques à la fonction visuelle.

oméga 3, lutéine, vitamine E, cuivre, sélénium, oxydante issue de plantes, éléments essentiels.

Composition

Oméga 3 naturel EPA

(Omégacaps DHA C)

Vitamine C

Zinc

Vitamine E (origine naturelle)

Lutéine active

Zéaxanthine

Cuivre

Sélénium



3 401579 978702

PPC : 333DH

magnésium (agent d'enrobage), silice (antiagglomérant), DHA, amidon (gélifiant), graisse végétale (stabilisant), vitamine E, caséine (agent d'enrobage), protéine de soja (stabilisant), lutéine active, EPA, lécithine (émulsifiant), cuivre, extraits aromatiques de plantes, zéaxanthine, levure sélénée.

Garanti sans OGM

Pour 100 g : Lipides : 43 g, Protéines : 1,2 g, Carbohydrates : 7 g, Fibres : 0. valeur énergétique : 740 KJ - 177 Kcal. Sans sucre ni OGM.

Conditionnement : Boîtes de 60 comprimés de 1,2 g. Poids net 72 g.

Nutri-FOV® n'est ni un médicament ni un substitut de repas.

Conseil d'utilisation : 1 comprimé par jour, à prendre de préférence en début de repas avec un peu d'eau. Nutri-FOV® complète l'alimentation et peut être utilisé sans interruption. Seule une alimentation variée et équilibrée assure un bon équilibre nutritionnel. L'association à des médicaments ne présente pas d'inconvénient notoire. Par mesure de prudence, il est recommandé d'éviter la prise de Nutri-FOV® pendant la grossesse sans surveillance médicale. Ne pas dépasser la dose sans avis médical. A garder hors de portée des enfants.

Conservation : A conserver à l'abri de la lumière et de la chaleur.

Nutri-FOV® contribue à protéger la rétine et le cristallin de l'oxydation. La lutéine, la zéaxanthine, les vitamines C et E, le zinc, le cuivre et le sélénium retardent les effets des radicaux libres produits par le vieillissement, la chirurgie de la cataracte et la lumière naturelle (exposition solaire) ou artificielle (écrans, UV).

Oméga 3 : extrait naturel d'huile de poisson sauvage de haute qualité, riche en DHA et EPA, acides gras polyinsaturés essentiels constitutifs des cellules et de leurs membranes. Très concentrés dans les structures neurologiques et les cellules visuelles de la rétine (photorécepteurs), ils sont apportés par l'alimentation ou une supplémentation.

Lutéine : pigment antioxydant puissant constitutif de la rétine et du cristallin qui n'est apporté que par l'alimentation. En filtrant la lumière bleue et les UV, il contribue à protéger l'oeil des radicaux libres.

Sélénium : oligo-élément qui assure la synthèse et le fonctionnement de l'enzyme glutathion peroxydase pour améliorer la détoxification des radicaux libres.

Vitamines C et E : protègent les membranes cellulaires des radicaux libres, des acides gras insaturés et bloquent la production des oxydants et radicaux libres notamment d'origine lumineuse.

Zinc et cuivre : améliorent le fonctionnement de l'enzyme Cu-Zn superoxyde dismutase qui retarde l'atrophie cellulaire. Le zinc aide à la synthèse de la vitamine A. Le cuivre lutte contre les radicaux libres.

Dr. Amine IDRISSE ALAMI

Spécialiste des maladies et chirurgies des yeux

- Lauréat de la Faculté de Médecine de Rabat et de Paris
- Ancien médecin au CHU Ibn Sina de Rabat
- Ancien Interne des hôpitaux de Paris

- Chirurgie de la cataracte • des paupières • Chirurgie réfractive
- Dacryo • Maladie de la rétine • Contactologie • OCT
- Angiographie • Laser • Topographie cornéenne



الدكتور أمين إدريسي علمي
إختصاصي في طب وجراحة العيون

- خريج كلية الطب بالرباط وباريس
- طبيب سابق بالمستشفى الجامعي ابن سينا بالرباط
- طبيب داخلي سابق بمستشفيات باريس

- جراحة عدسات العيون (جلاله) بالليزر • جراحة الجفون • تقويم النظر بالليزر
- المسالك الدمعية • أمراض الشبكية • العدسات اللاصقة
- تخطيط أوعية الشبكية • الليزر • تخطيط القرنية

Tanger 26 / 06 /2020

Note d'honoraire

Veillez trouvez note de honoraire de Mr. HAMRI Abdeslam pour OCT

Maculaire

Cotation : K15

Montant total des honoraires : 1000.00 DH

Dr. Amine IDRISSE ALAMI
Ophtalmologiste

115, Bd. Mohamed Ben Abdellah (Iberia),
3^{ème} étage N° 43 - Tanger

115, شارع محمد بن عبد الله (إيبيريا)، الطابق 3، رقم 43 - طنجة
Tél : 05 39 33 63 64 / Gsm : 06 25 25 26 48

115, Bd Med Ben Abdellah (Iberia), 1^{er} étg. N° 4 - Tanger

05 39 33 63 64

alamiamineophtalmo@gmail.com

INPE : 161173703

Dr. Amine IDRISSE ALAMI

Spécialiste des maladies et chirurgies des yeux

- Lauréat de la Faculté de Médecine de Rabat et de Paris
- Ancien médecin au CHU Ibn Sina de Rabat
- Ancien Interne des hôpitaux de Paris

- Chirurgie de la cataracte • des paupières • Chirurgie réfractive
- Dacryo • Maladie de la rétine • Contactologie • OCT
- Angiographie • Laser • Topographie cornéenne



أمين إدريسي علمي
إختصاصي في طب وجراحة العيون

- خريج كلية الطب بالرباط وباريس
- طبيب سابق بالمستشفى الجامعي ابن سينا بالرباط
- طبيب داخلي سابق بمستشفيات باريس

- جراحة عدسات العيون (جلاله) بالليزر • جراحة الجفون • تقويم النظر بالليزر
- المسالك الدمعية • أمراض الشبكية • العدسات اللاصقة
- تخطيط أوعية الشبكية • الليزر • تخطيط القرنية

24 juin 2020

MR. HAMRI ABDESLAM

Analyses :

Glycémie à jeun

TP - TCK

Urée - Créatinémie

LABORATOIRE D'ANALYSES MEDICALES
LIAMS Docteur BENNANI A.
Angle Av de Fés et 29 Rue M^r Abdou
TANGER Tél.: 0539 937452 / 938477

Dr. AMINE IDRISSE ALAMI
Ophtalmologiste

115, Bd. Mohamed Ben Abdellah (Iberia)
3^{ème} étage, N° 15 - Tanger

115 - شارع محمد بن عبد الله (إبريا) الطابق 3 - 15 - طنجة

Tél. 05 39 33 63 64 / 06 25 25 26 48

115, Bd Med Ben Abdellah (Iberia), 1^{er} étg. N° 4 - Tanger

05 39 33 63 64

alamiamineophthlmo@gmail.com

INPE : 161173703

LABORATOIRE INTERNATIONAL D'ANALYSES MEDICALES ET SCIENTIFIQUES - L I A M S -

BENNANI A. Docteur d'Etat

ès Sciences en Microbiologie

Ex attaché des Hôpitaux de France

Angle avenue de Fès & 29 Rue Mohamed Abdou

TANGER

Tél. : 0539 93 74 52 / 0539 93 84 77 - Fax : 0539 93 88 56

CES Bactériologie - Virologie - Immunologie
Hématologie - Parasitologie - Mycologie
DESS Toxicologie

CNSS : 1186023
Id Fiscal : 80980910
INP : 163000771
ICE : 001641594000045

Tanger le 25 juin 2020

Monsieur HAMRI ABDESLAM

FACTURE N°	123238
------------	--------

Analyses :

TP -----	B	40	
TCK -----	B	40	
Glycémie (à jeûn) -----	B	25	
Urée -----	B	30	
Créatinine -----	B	30	Total : B 165

Prélèvements :

Sang-----	Pc	2	
-----------	----	---	--

TOTAL DOSSIER	240,00 DH
---------------	-----------

Arrêtée la présente facture à la somme de :

Deux Cent Quarante Dirhams

LABORATOIRE D'ANALYSES MEDICALES
LIAMS Docteur BENNANI A.
Angle Av de Fès et 29 Rue Mohamed Abdou
TANGER Tél.: 0539 937452 / 938477



Tél.: 05 39 93 74 52 / 05 39 93 88 56

Dr. Amine IDRISSE ALAMI

Spécialiste des maladies et chirurgies des yeux

- Lauréat de la Faculté de Médecine de Rabat et de Paris
- Ancien médecin au CHU Ibn Sina de Rabat
- Ancien Interne des hôpitaux de Paris

- Chirurgie de la cataracte • des paupières • Chirurgie réfractive
- Dacryo • Maladie de la rétine • Contactologie • OCT
- Angiographie • Laser • Topographie cornéenne

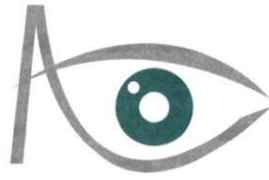

الدكتور أمين إدريسي علمي
إختصاصي في طب وجراحة العيون

- خريج كلية الطب بالرباط وباريس
- طبيب سابق بالمستشفى الجامعي ابن سينا بالرباط
- طبيب داخلي سابق بمستشفيات باريس

- جراحة عدسات العيون (جلاله) بالليزر • جراحة الجفون • تقويم النظر بالليزر
- المسالك الدمعية • أمراض الشبكية • العدسات اللاصقة
- تخطيط أوعية الشبكية • الليزر • تخطيط القرنية

26/06/2020

PATIENT : Mr. HAMRI Abdeslam

Age : 78 ans

COMPTE RENDU OCT

- Absence d'anomalie de l'interface vitréo-maculaire
- Entonnoir fovéolaire conservé
- Absence d'épaississement maculaire
- Drusens perimaculaires ODG
- Hyper réflectivité normale du complexe Bruch-EP

? OCT : Drusens perimaculaire eODG

Dr. Amine IDRISSE ALAMI
Ophthalmologiste
115 Bd Mohamed VI - 3ème étage - Abdeslam (Iberia)
Tanger - Maroc
Tél : 05 39 33 63 64 / 06 25 25 26 48

Nom: **HAMRI ABDESLAM**
ID: **000436**
DOB: **24-10-1941**
Age: **78**

Exam date: 26-06-2020
Sexe: Mâle
Oeil: **Gauche**

Commentaires:

Dr Amine IDRISSE ALAMI
115, Bd Med Ben Abdellah, 3eme etg
N15, Iberia, Tanger
0539336364



L
pSLO

26-06-2020 15:09:43
Raster 7 mm

RÉTINE | SINGLE

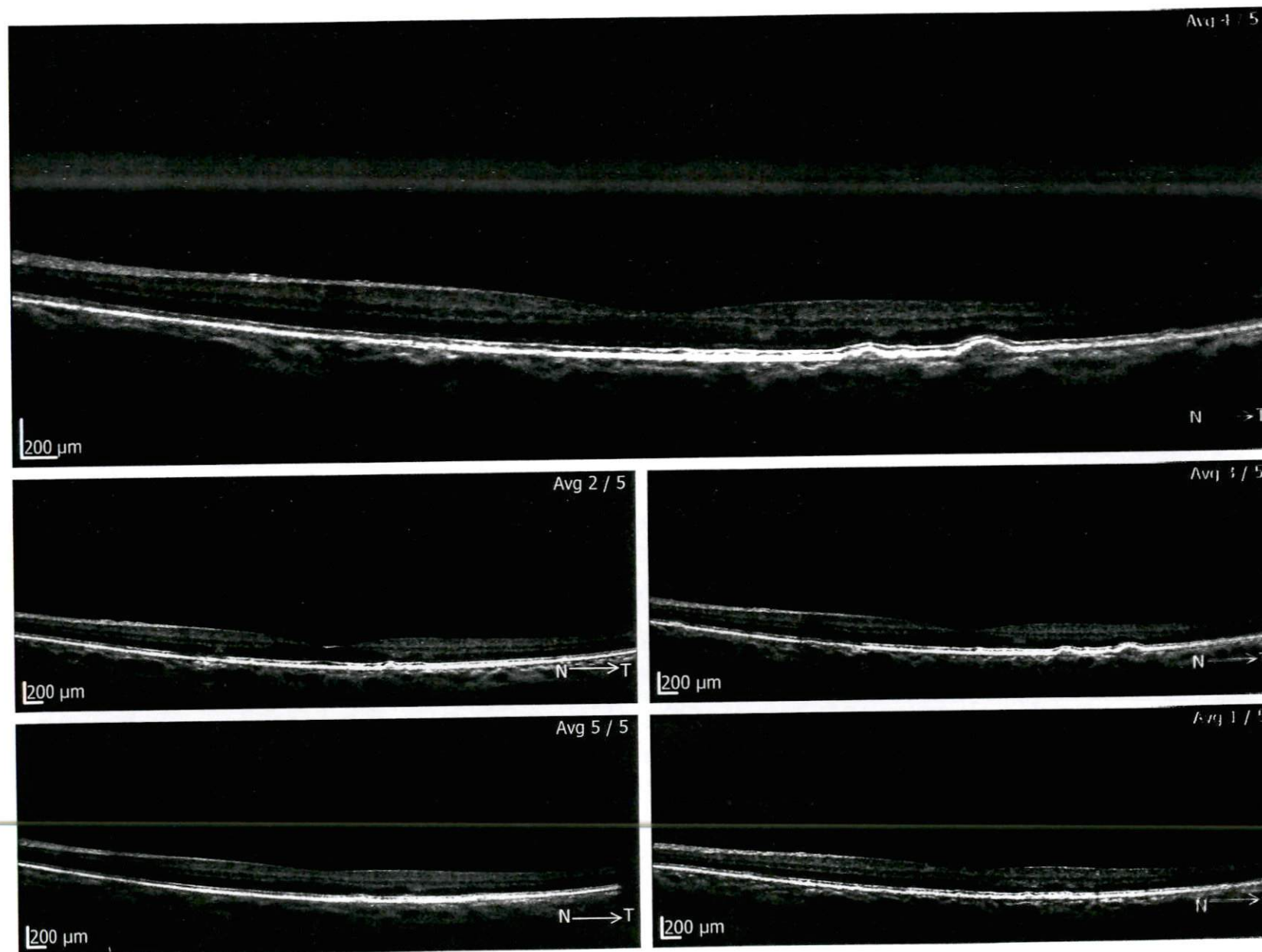
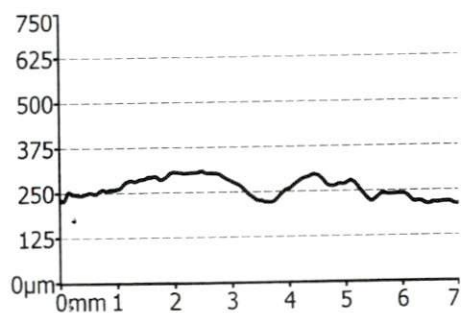

Nom: **HAMRI ABDESAM**
ID: **000436**
DOB: **24-10-1941**
Age: **78**

Exam date: 26-06-2020
Sexe: **Mâle**
Oeil: Droite

Commentaires:

Dr Amine IDRISSI ALAMI
115, Bd Med Ben Abdellah, 3eme etg
N15, Iberia, Tanger
0539336364



R 26-06-2020 15:10:10
Raster 7 mm
pSLO

RÉTINE | SINGLE

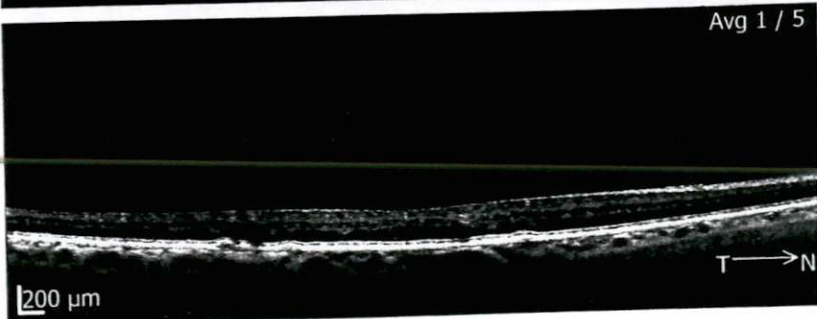
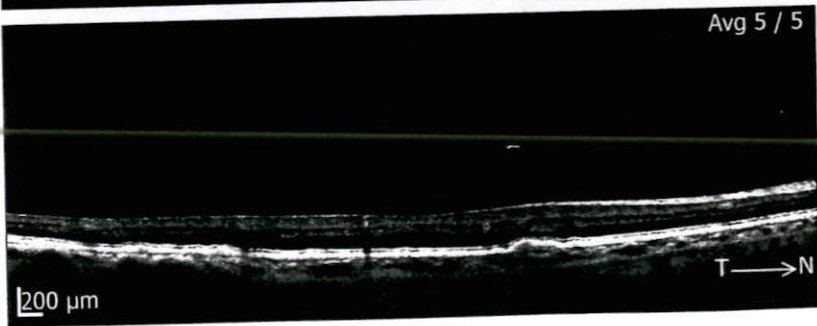
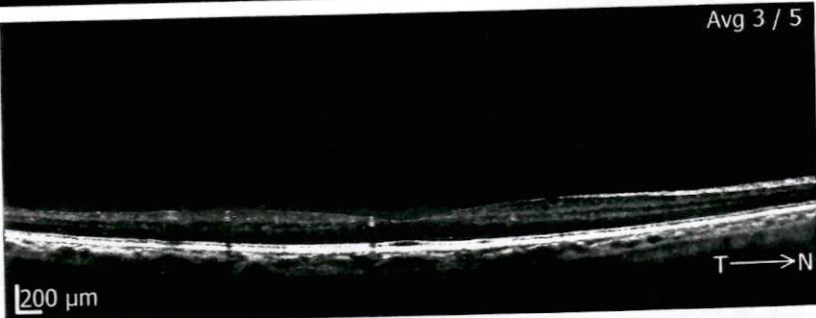
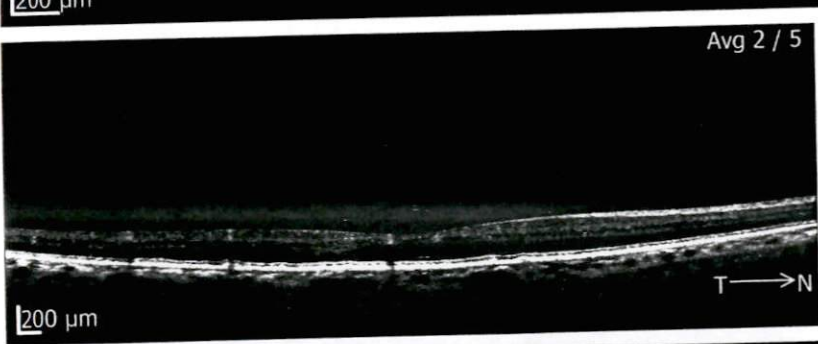
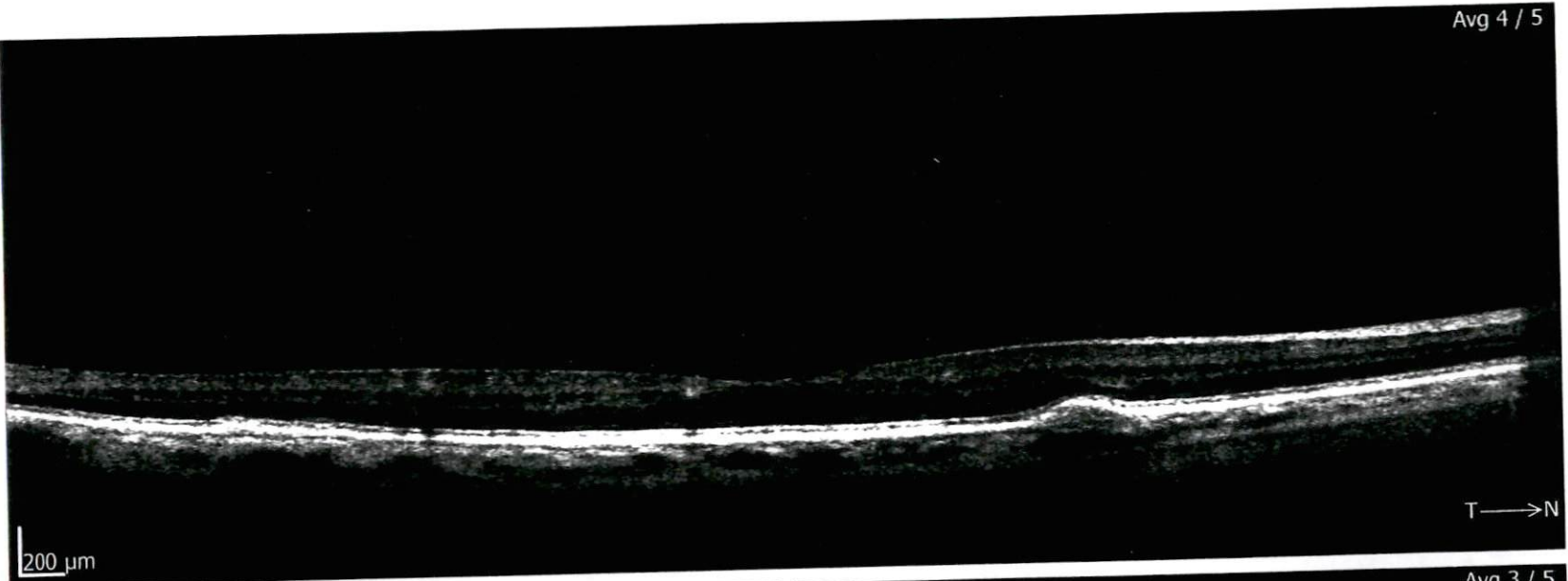
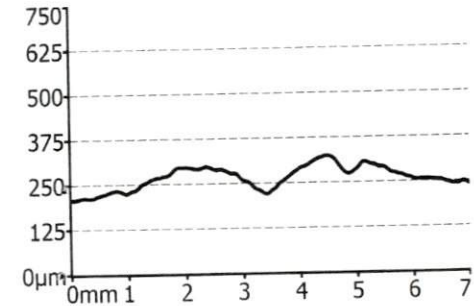

Nom: **HAMRI ABDESLAM**
 ID: **000436**
 DOB: **24-10-1941**
 Age: **78**

Exam date: 26-06-2020
 Sexe: **Mâle**
 Oeil: **Tous**

Commentaires:

Dr Amine IDRISSI ALAMI
 115, Bd Med Ben Abdellah, 3eme etg
 N15, Iberia, Tanger
 0539336364



R 26-06-2020 15:10:44 3D 7x7 mm **RÉTINE | DEUX YEUX | RÉTINE** 26-06-2020 15:08:33 3D 7x7 mm **L**

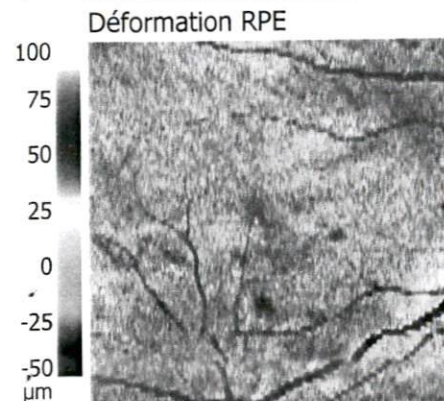
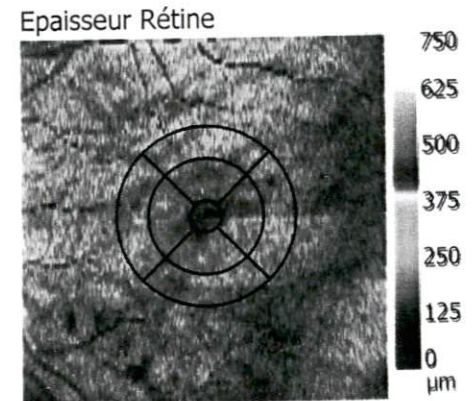
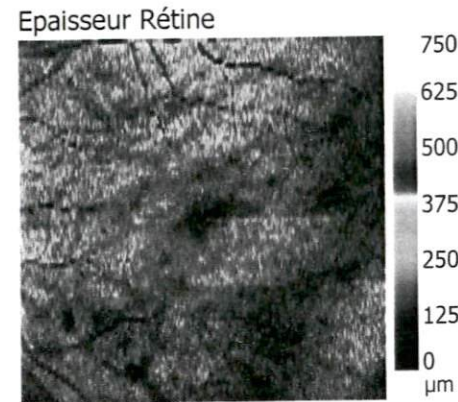
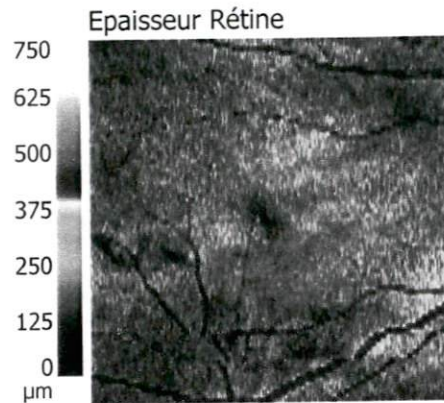
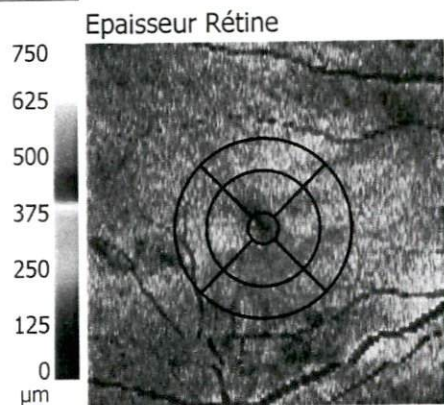

ILM - OS/RPE mesures	R	L	Diff (D-G)
Minimum in Fovea [µm]	205	203	2
Secteur cenral [µm]	228	224	4
Epaisseur zone [µm]	290	287	3
Volume [mm ³]	2.71	2.68	0.03

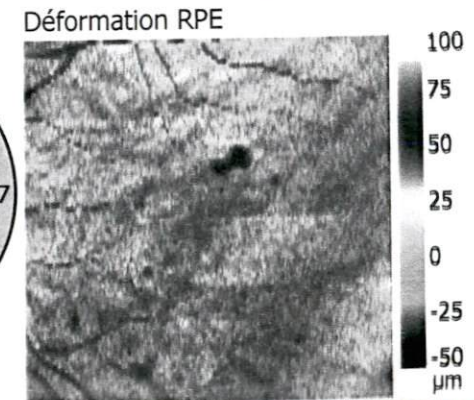
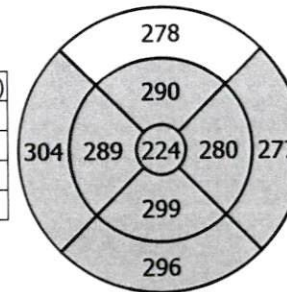

0.6/2.22/3.45 mm Moyenne

