

RECOMMANDATIONS IMPORTANTES A LIRE POUR ACTIVER LES REMBOURSEMENTS ET EVITER LES REJETS

Conditions générales :

Le cadre réservé à l'adhérent doit être dûment renseigné.

Le cadre réservé au médecin doit être renseigné par le praticien lui-même notamment la nature de la maladie.

La validité de la feuille de soins est limitée à 3 mois à compter de la première consultation.

L'entente préalable est exigée pour toute hospitalisation médicale, chirurgicale, soins dentaires spéciaux, extractions multiples, parodontie orthodontie, prothèses dentaires, prothèses auditives ou orthopédiques ainsi que pour tous les actes effectués en série.

En cas d'accident, une déclaration précisant les causes et circonstances de l'accident est à joindre à la feuille de soins.

Pharmacie :

Les vignettes des médicaments doivent être obligatoirement jointes aux ordonnances.

Pour les médicaments sans vignettes une facture de la pharmacie doit être jointe.

Biologie et Biologie :

La facture ainsi qu'une copie des résultats des analyses ou du compte rendu (sous pli confidentiel) doivent être jointes à l'ordonnance médicale pour toute demande de remboursement.

Un pli confidentiel du médecin prescripteur des analyses ou radios peut être demandé par le médecin conseil de la mutuelle.

Optique :

L'ordonnance du médecin prescripteur et la facture de l'opticien sont à joindre à la feuille de soins.

Rééducation :

L'entente préalable renseignée par le médecin prescripteur est exigée avant le début des séances de rééducations.

Pour le remboursement, la facture et le calendrier des séances effectuées sont à joindre à la feuille de soins.

Prothèse :

En cas de prothèses ou de traitement canaux, l'accord préalable renseigné sur la feuille de soins est obligatoire avant le début de traitement.

La facture doit être jointe à la feuille de soins pour toute demande de remboursement.

La radio-après soins est obligatoire en cas de prothèses ou de traitement canaux.

Maladie et Affection Longue Durée ALD et ALC :

La déclaration de maladie chronique doit être renseignée par le médecin prescripteur et renouvelée tous les 6 mois.

Adresses Mails utiles

Réclamation : contact@mupras.com
Prise en charge : pec@mupras.com
Adhésion et changement de statut : adhesion@mupras.com

MUPRAS garantit le respect de la loi n° 09-08 relative à la protection des personnes physiques à l'égard du traitement des données à caractère personnel.

MUPRAS : Centre Allal Ben Abdellah - 6ème Etage Angle Rue Mohamed Fakir et Rue Allal Ben Abdellah - Quartier de l'Horloge
Casablanca 20000 - Tél. : 05 22 20 45 45 (LG) - Fax : 05 22 22 78 18 - www.mupras.com



Déclaration de Maladie

N° P19-0041103

ND: 34351

☒ Maladie

☐ Dentaire

☐ Optique

☐ Autres

Cadre réservé à l'adhérent (e)

Matricule : 2679 Société : Ratich R

☐ Actif ☒ Pensionné(e) ☐ Autre :

Nom & Prénom : JEMRANE Bouchar

Date de naissance : 1-1-1952

Adresse : Lot ATTADADOUKE Rue N°59 EL ANFA

Casablanca

Tél. : 0666 989734 Total des frais engagés : 2660.00 Dhs

Cadre réservé au Médecin

Cachet du médecin :

Date de consultation : 01/04/2020

Nom et prénom du malade : LAZAWAK Rachid

Lien de parenté : ☐ Lui-même ☒ Conjoint ☐ Enfant

Nature de la maladie : HTA

En cas d'accident préciser les causes et circonstances :

Dans le cas où la maladie aurait un caractère confidentiel, communiquer les renseignements sous pli confidentiel à l'attention du médecin conseil de la Mutuelle.

J'atteste sur l'honneur l'exactitude des renseignements portés sur la présente déclaration. Je déclare avoir pris connaissance de la clause relative à la protection des données personnelles.

Fait à : Casablanca

Signature de l'adhérent(e) : [Signature] Le : 01/04/2020

ACCUEIL

RELEVÉ DES FRAIS ET HONORAIRES

Dates des Actes	Natures des Actes	Nombre et Coefficient	Montant détaillé des Honoraires	Cachet et signature du Médecin attestant le Paiement des Actes
01/07/2020	C5-ECR		250,00	

EXECUTION DES ORDONNANCES

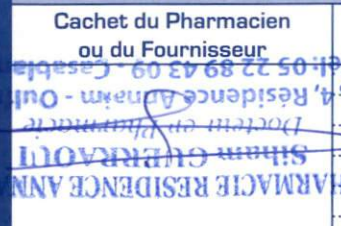
Cachet du Pharmacien ou du Fournisseur	Date	Montant de la Facture
	01/07/2020	810,00

ANALYSES - RADIOGRAPHIES

Cachet et signature du Laboratoire et du Radiologue	Date	Désignation des Coefficients	Montant des Honoraires
	01/07/2020	EDC	800,00
	01/07/2020	EDV	800,00

AUXILIAIRES MEDICAUX

Cachet et signature du Praticien	Date des Soins	Nombre				Montant détaillé des Honoraires
		AM	PC	IM	IV	

RELEVÉ DES FRAIS ET HONORAIRES

Le praticien est prié de préciser la dent traitée, l'acte pratiqué en indiquant la nature des soins.

Important :

Veuillez joindre les radiographies en cas de prothèses ou de traitement canaux, ainsi que le bilan d

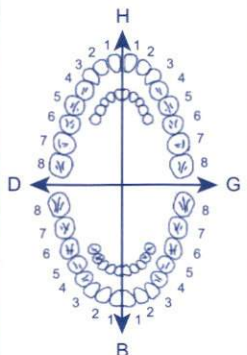
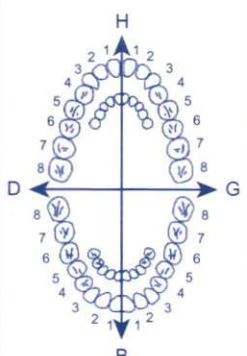
SOINS DENTAIRES	Dents Traitées	Nature des Soins	Coefficient	
				COEFFICIENT DES TRAVAUX <input type="text"/>
				MONTANTS DES SOINS <input type="text"/>
				DEBUT D'EXECUTION <input type="text"/>
				FIN D'EXECUTION <input type="text"/>
O.D.F PROTHESES DENTAIRES	DETERMINATION DU COEFFICIENT MASTICATOIRE <div style="display: flex; justify-content: space-between;"> <div> H 25533412 00000000 D 00000000 35533411 </div> <div> 21433552 00000000 G 00000000 11433553 B </div> </div>			COEFFICIENT DES TRAVAUX <input type="text"/>
	(Création, remont, adjonction) Fonctionnel, Thérapeutique, nécessaire à la profession			MONTANTS DES SOINS <input type="text"/>
				DATE DU DEVIS <input type="text"/>
				DATE DE L'EXECUTION <input type="text"/>

VISA ET CACHET DU PRATICIEN ATTESTANT LE DEVIS

VISA ET CACHET DU PRATICIEN ATTESTANT L'EXE

Dr Driss BE

Cardiologue - Ryt
Diplômé de la fac
Diplômé en rythm
Ancien médecin
Ancien médecin

LOT 201891
EXP 01/22
PPV 185DH20

160 mg / 5 mg / 25 mg
28 comprimés pelliculés



LOT 201891
EXP 01/22
PPV 185DH20

160 mg / 5 mg / 25 mg
28 comprimés pelliculés



LOT 201891
EXP 01/22
PPV 185DH20

160 mg / 5 mg / 25 mg
28 comprimés pelliculés



دكتور بنشكرون ادريس

متخصص في أمراض القلب و الشرايين
متخصص في اضطرابات نبضات القلب
خريج كلية الطب بالرباط و بوردو (فرنسا)
طبيب سائي بمستشفيات بروكسل (بلجيكا)
طبيب سابق بالمستشفى العسكري (الرباط)

CABINET DE CONSULTATIONS ET D'EXPLORATIONS CARDIO-VASCULAIRES

Electrocardiogramme

Echographie cardiaque
trans-thoracique

Echographie cardiaque
trans-oesophagienne

01/07/2020

ORDONNANCE

Mme LAMZAWAK Rachida

LOT : 201891
PER : 11/2021
KARDEGIC 75 MG
SACHETS B30
P.P.V : 30DH70
LOT : 201891
PER : 11/2021
KARDEGIC 75 MG
SACHETS B30
P.P.V : 30DH70
LOT : 201891
PER : 11/2021
KARDEGIC 75 MG
SACHETS B30
P.P.V : 30DH70
Preuve d'effort

185.20 x 3



- SULIAT 160/5/25 mg : 1 comp par jour à midi

54.10 x 3

- CARDENSIEL 2.5 mg : 1 comp. par jour le matin

30.70 x 3

- KARDEGIC 75 mg : 1 sachet par jour au repas de midi



T: 81000

6 118001 100859
Cardensiel® 2,5 mg
Comprimés pelliculés sécables B/30
PPV: 54,10 DH
6 118001 100859
Cardensiel® 2,5 mg
Comprimés pelliculés sécables B/30
PPV: 54,10 DH
6 118001 100859
Cardensiel® 2,5 mg
Comprimés pelliculés sécables B/30
PPV: 54,10 DH

Rythmologie diagnostique
et interventionnelle

Implantation de pacemaker

Implantation de
défibrillateur

Electrophysiologie
endocavitaire

Exploration des troubles
du rythme cardiaque
et palpitations

(TRAITEMENT DE 03 MOIS / ne pas arrêter sans avis médical)

- Prochain RDV : 03 mois (le/...../.....)

PHARMACIE RESIDENCE ANNAM
Dr. GUERRAULT
4, Résidence Annam - Oulfa
Tél: 05 22 89 43 09 - Casablanca

Dr. BENCHAKROUNE Driss
Cardiologue - Rythmologue
193, bd Oum Rabii - Oulfa - Casablanca
Tél: 05 22 89 43 09 - 07 77 04 78 68

193, bd Oum Rabii - 2ème étage - Oulfa - Casablanca
193 شارع أم الربيع - ولفا - البيضاء
(au dessus laboratoire ORBIO - Face Lydec)
Tel : 05 22 90 80 20
Portable/WhatsApp : 07 77 04 78 68
Email : driss.benchakroune@gmail.com



Dr Driss BENCHAKROUNE

Cardiologue - Rythmologue
Diplômé de la faculté de médecine de Rabat
Diplômé en rythmologie de l'université de Bordeaux
Ancien médecin des hôpitaux de Bruxelles
Ancien médecin de l'hôpital militaire de Rabat

دكتور بنشكرون ادريس

متخصص في أمراض القلب و الشرايين
متخصص في اضطرابات نبضات القلب
خريج كلية الطب بالرباط و بوردو (فرنسا)
طبيب سابق بمستشفيات بروكسل (بلجيكا)
طبيب سابق بالمستشفى العسكري (بالرباط)

CABINET DE CONSULTATIONS ET D'EXPLORATIONS CARDIO-VASCULAIRES

Electrocardiogramme

Echographie cardiaque
trans-thoracique

Echographie cardiaque
trans-oesophagienne

Echographie doppler
vasculaire

Holter rythmique

Holter tensionnel

Epreuve d'effort

Rythmologie diagnostique
et interventionnelle

Implantation de pacemaker

Implantation de
défibrillateur

Electrophysiologie
endocavitaire

Exploration des troubles
du rythme cardiaque
et palpitations

01/07/2020

ECHOGRAPHIE DOPPLER TRONCS SUPRA AORTIQUES

Mme LAMZAWAK Rachida

A droite :

- Carotide commune, carotide externe et carotide interne libres de sténose ou de thrombus.
- Discret épaissement intimal au niveau du bulbe
- Vertébrale : sens du flux normal, pas de sténose
- Vélocities et index de résistances normales
- Epaisseur intima-media : 0.9 mm

A gauche :

- Carotide commune, carotide externe et carotide interne libres de sténose ou de thrombus.
- Epaissement intimal au niveau de la carotide commune, du bulbe et de l'origine de la carotide interne
- Vertébrale : sens du flux normal, pas de sténose
- Vélocities et index de résistances normales
- Epaisseur intima-media : 1.0 mm

CONCLUSION :

Surcharge athéromateuse discrète bilatérale. Absence de sténose significative ou de thrombus.

193, bd Oum Rabii - 2ème étage - Oulfa - Casablanca

193 شارع أم الربيع - ولغا - البيضاء

(au dessus laboratoire ORBIO - Face Lydec)

Tel : 05 22 90 80 20

Portable/WhatsApp : 07 77 04 78 68

Email : driss.benchakroune@gmail.com

Dr. BENCHAKROUNE Driss
Cardiologue - Rythmologue
193, Bd Oum Rabii Oulfa - Casablanca
Tel: 05 22 90 80 20 - 07 77 04 78 68



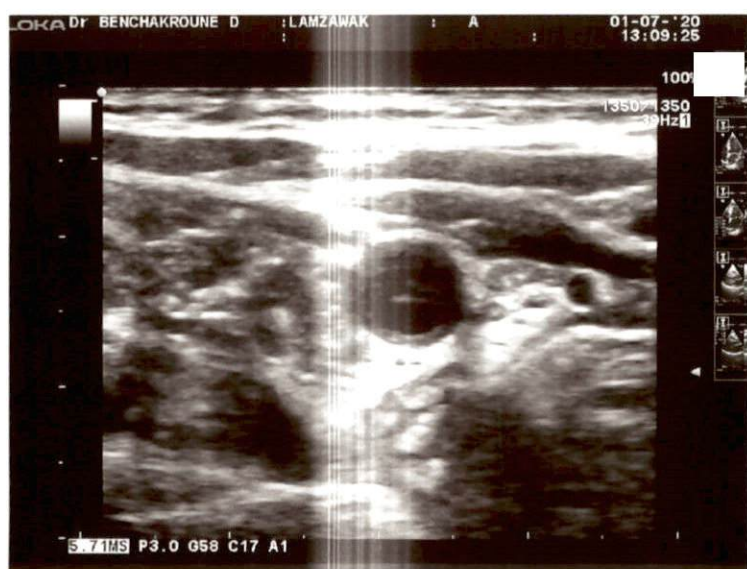
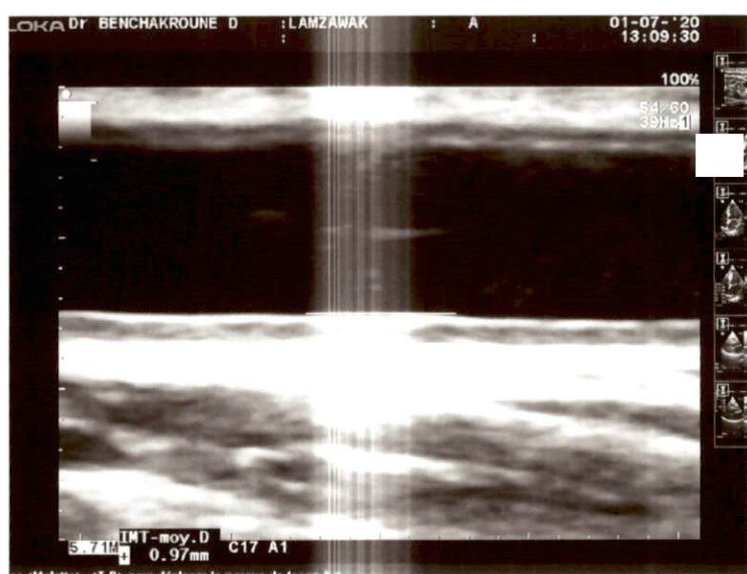
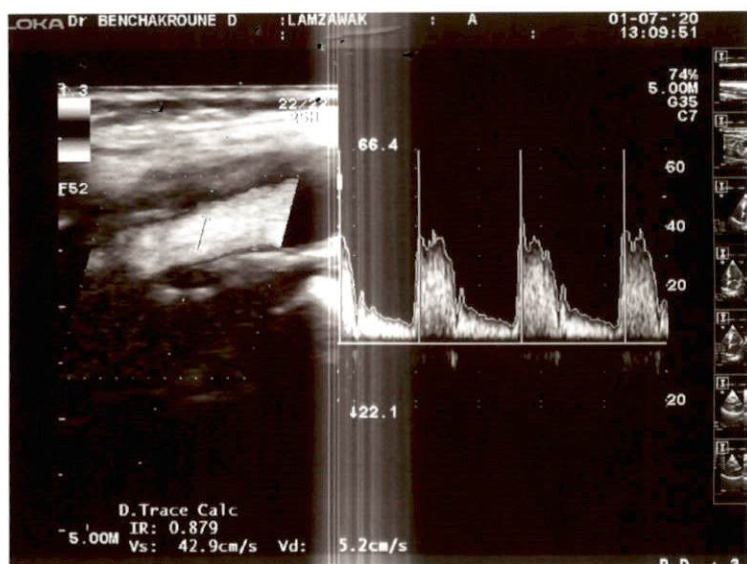

Dr Driss BENCHAKROUNE

Cardiologue - Rythmologue
Diplômé de la faculté de médecine de Rabat
Diplômé en rythmologie de l'université de Bordeaux
Ancien médecin des hôpitaux de Bruxelles
Ancien médecin de l'hôpital militaire de Rabat

دكتور بنشكرون ادريس

متخصص في أمراض القلب و الشرايين
متخصص في اضطرابات نبضات القلب
خريج كلية الطب بالرباط و بوردو (فرنسا)
طبيب سابق بمستشفيات بروكسل (بلجيكا)
طبيب سابق بالمستشفى العسكري (بالرباط)

CABINET DE CONSULTATIONS ET D'EXPLORATIONS CARDIO-VASCULAIRES

Electrocardiogramme

Echographie cardiaque
trans-thoracique

Echographie cardiaque
trans-oesophagienne

Echographie doppler
vasculaire

Holter rythmique

Holter tensionnel

Epreuve d'effort

Rythmologie diagnostique
et interventionnelle

Implantation de pacemaker

Implantation de
défibrillateur

Electrophysiologie
endocavitaire

Exploration des troubles
du rythme cardiaque
et palpitations

Le 01/07/2020

COMPTE RENDU D'ECHOGRAPHIE DOPPLER CARDIAQUE

Mme LAMZAWAK Rachida

Ventricule gauche de taille normale, HVG concentrique modérée, de bonne contractilité globale et segmentaire, FEVG = 67 % SB

Pressions de remplissage du VG élevées

Anomalie de relaxation du VG

Ventricule droit non dilaté, de bonne fonction systolique, TAPSE = 24 mm, Onde Sa tric = 13 cm/s.

OG légèrement dilatée à 23 cm² de surface. OD de taille normale

Aorte ascendante de taille normale. Péricarde sec

Veine cave inférieure fine et compliant.

Absence de thrombus intra-cavitaire ou de végétation décelable en ETT.

Sigmoïdes aortiques : 3 cusps, de bonne ouverture, absence de rétrécissement aortique absence de fuite aortique.

Valves mitrales de bonne ouverture, absence de rétrécissement mitral, fuite mitrale minime - Profil mitral type 1 avec fusion EA

Absence d'anomalie valvulaire pulmonaire ou tricuspide.

Fuite tricuspide minime physiologique, PAPS à 30 mmHg.

AU TOTAL :

- Cardiopathie hypertensive. OG légèrement dilatée.
- Bonne fonction systolique du VG, FEVG à 67 %.
- Absence d'hypertension pulmonaire. PRVG élevées.

193, bd Oum Rabii - 2ème étage - Oulfa - Casablanca

193 شارع أم الربيع - ولغا - البيضاء

(au dessus laboratoire ORBIO - Face Lydec)

Tel : 05 22 90 80 20

Portable/WhatsApp : 07 77 04 78 68

Email : driss.benchakroune@gmail.com

Dr. BENCHAKROUNE Driss
Cardiologue - Rythmologue
193, bd Oum Rabii - Oulfa - Casablanca
Tel. 05 22 90 80 20 - 07 77 04 78 68



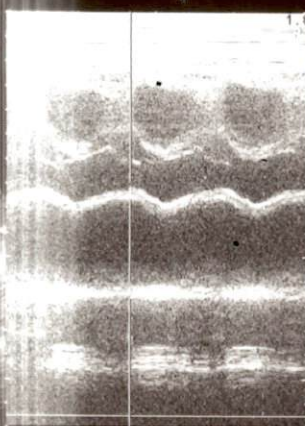

82%
1.82MR
7.0
G76
C12
A2

OG/Ao

OGs: 4.1cm

DAod: 2.4cm

OG/Ao: 1.70

P17.0 G76 C17 A2

Marquez le point postérieur de Anneau Ao (antérieur de OG)
en Télésystole.

AP

Teichholz

SIVd: 1.1cm

DVgd: 4.9cm

PPVGd: 1.1cm

SIVs: 1.4cm

DVGs: 3.1cm

PPVGs: 1.7cm

FC: 511BPM

Vd: 113ml

Vs: 37ml

VE: 75ml

DC: 38.541/m

FE: 67.0%

FR: 37.2%

MVG: 210g

NCHAKROUNE D

: LAMZAWAK

: A FC***

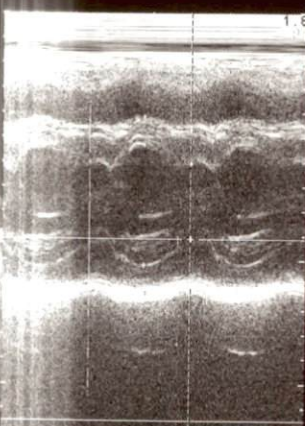
01-07-'20
13:05:40

82%
1.82MR
7.0
G76
C12
A2

1.82MR P17.0 G76 C17 A2

Marquez le point postérieur de VG (antérieur de PP)
en Télésystole.

AP

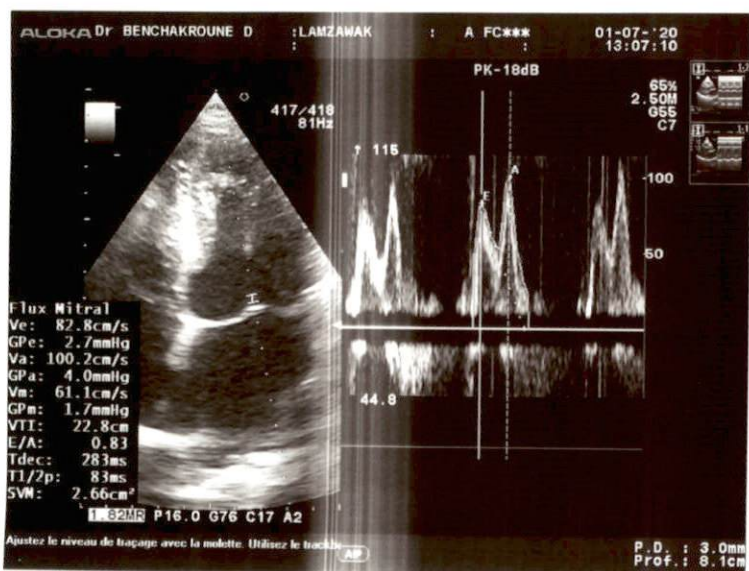
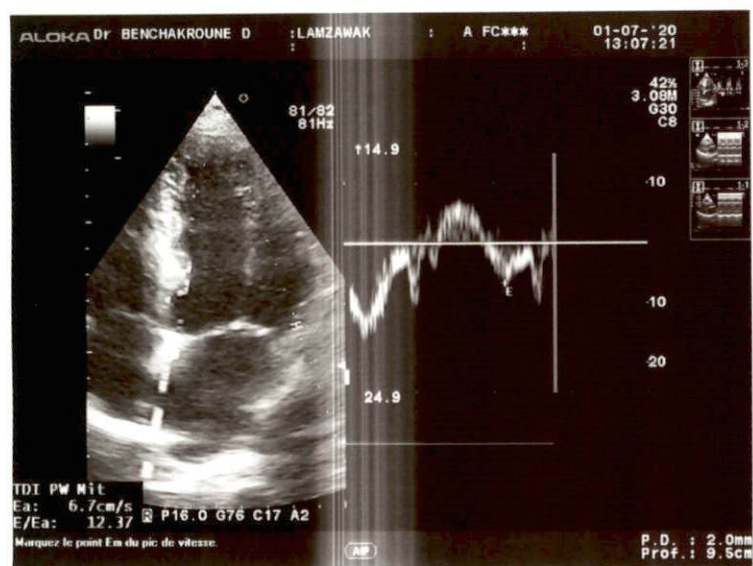
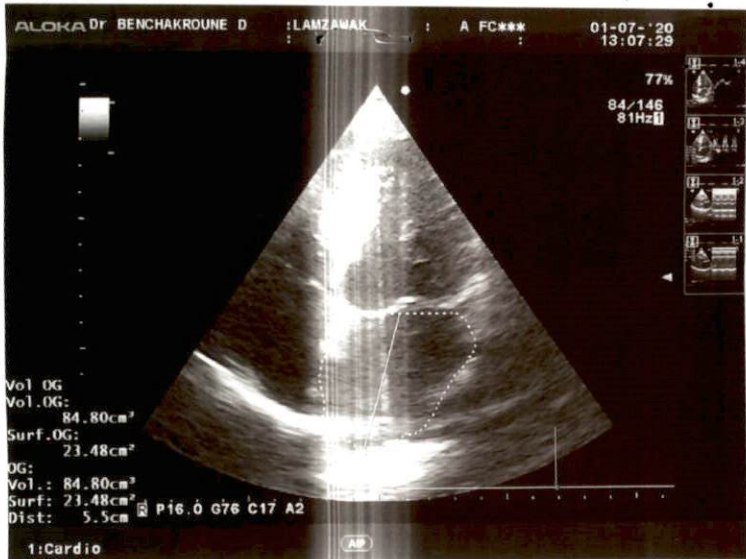

Dr BENCHAKROUNE DRISS

ECG

Nom lamzawak rachida Sex

Age 61

Clinique N

Section

SN 0007493

Case No.

Lit No.

Date 07/01/2020

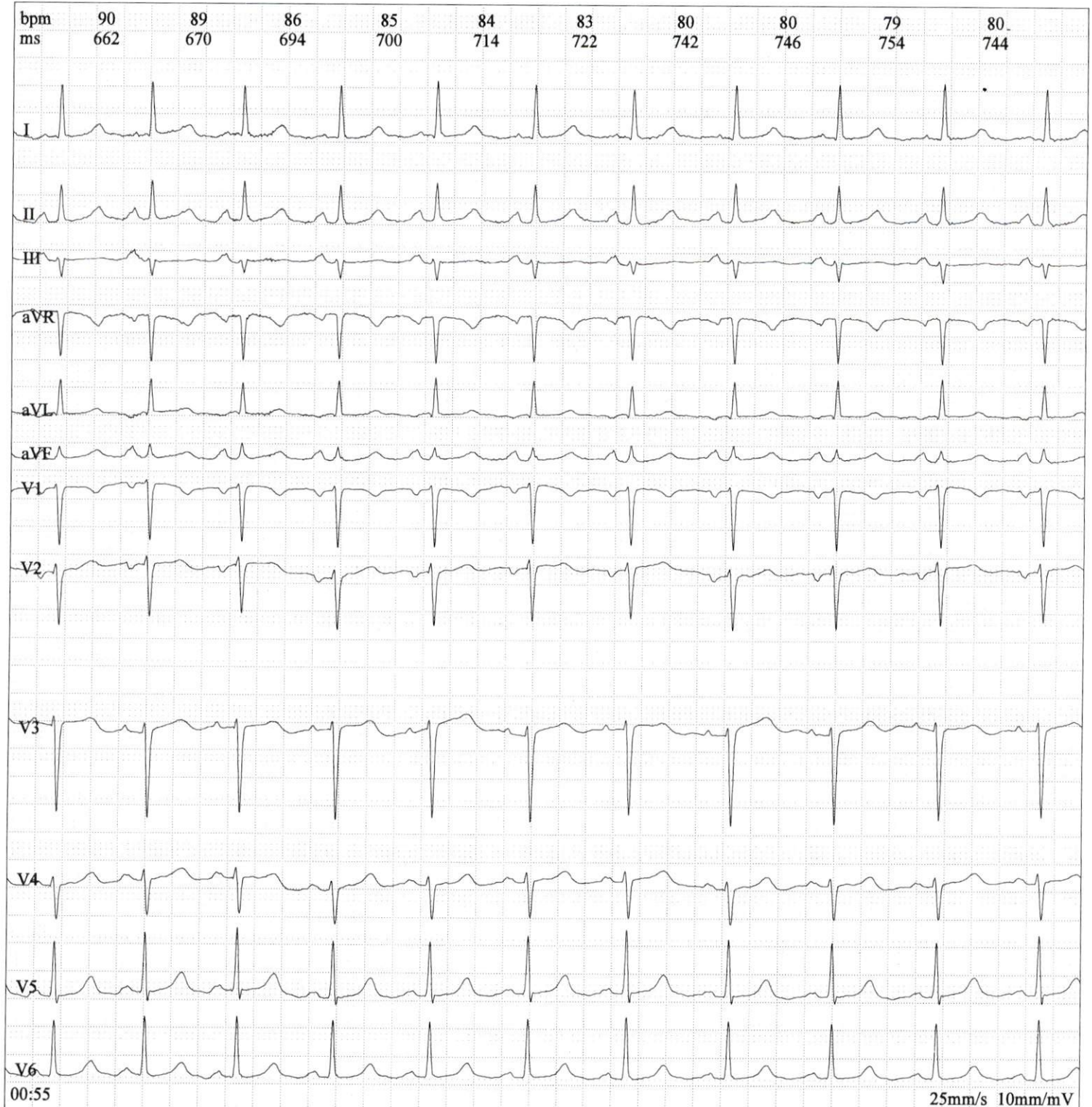

Frequency:	1000 Hz	PR Interval:	140 ms
Sample Time:	68 s	QT Interval:	398 ms
HR:	80 bpm	QTc Interval:	454 ms
P Interval:	66 ms	P Axis:	77.00°b
QRS Interval:	76 ms	QRS Axis:	18.73°b
T Interval:	206 ms	T Axis:	40.71°b

Prompt:

Total Beats 89, Normal Beats 89, SVE 0, VE 0.

Handwritten notes: "M8-850", "PR 1", "Rye 1".

Signature Medecin : Dr. BENCHAKROUNE Driss
Cardiologue - Cardiologue
90 80 20 - 07 77 04 78 68