

RECOMMANDATIONS IMPORTANTES A LIRE POUR ACTIVER LES REMBOURSEMENTS ET EVITER LES REJETS

Conditions générales :

- Le cadre réservé à l'adhérent doit être dûment renseigné.
- Le cadre réservé au médecin doit être renseigné par le praticien lui-même notamment la nature de la maladie.
- La validité de la feuille de soins est limitée à 3 mois à compter de la première consultation.
- L'entente préalable est exigée pour toute hospitalisation médicale, chirurgicale, soins dentaires spéciaux, extractions multiples, parodontie orthodontie, prothèses dentaires, prothèses auditives ou orthopédiques ainsi que pour tous les actes effectués en série.
- En cas d'accident, une déclaration précisant les causes et circonstances de l'accident est à joindre à la feuille de soins.

Pharmacie :

- Les vignettes des médicaments doivent être obligatoirement jointes aux ordonnances.
- Pour les médicaments sans vignettes une facture de la pharmacie doit être jointe.

Radiologie et Biologie :

- La facture ainsi qu'une copie des résultats des analyses ou du compte rendu (sous pli confidentiel) doivent être jointes à l'ordonnance médicale pour toute demande de remboursement.
- Un pli confidentiel du médecin prescripteur des analyses ou radios peut être demandé par le médecin conseil de la mutuelle.

Optique :

- L'ordonnance du médecin prescripteur et la facture de l'opticien sont à joindre à la feuille de soins.

Rééducation :

- L'entente préalable renseignée par le médecin prescripteur est exigée avant le début des séances de rééducations.
- Pour le remboursement, la facture et le calendrier des séances effectuées sont à joindre à la feuille de soins.

Dentaire :

- En cas de prothèses ou de traitement canaux, l'accord préalable renseigné sur la feuille de soins est obligatoire avant le début de traitement.
- La facture doit être jointe à la feuille de soins pour toute demande de remboursement.
- La radio-après soins est obligatoire en cas de prothèses ou de traitement canaux.

Maladie et Affection Longue Durée ALD et ALC :

- La déclaration de maladie chronique doit être renseignée par le médecin prescripteur et renouvelée tous les 6 mois.

Adresses Mails utiles

- Réclamation : contact@mupras.com
- Prise en charge : pec@mupras.com
- Adhésion et changement de statut : adhesion@mupras.com

La MUPRAS garantit le respect de la loi n° 09-08 relative à la protection des personnes physiques à l'égard du traitement des données à caractère personnel.

MUPRAS : Centre Allal Ben Abdellah - 6ème Etage Angle Rue Mohamed Fakir et Rue Allal Ben Abdellah - Quartier de l'Horloge Casablanca 20000 - Tél. : 05 22 20 45 45 (LG) - Fax : 05 22 22 78 18 - www.mupras.com



MUPRAS
Mutuelle de Prévoyance
& d'Actions Sociales
de Royal Air Maroc

Déclaration de Maladie

N° W19-461605

ND: 34389

☒ Maladie ☐ Dentaire ☐ Optique ☐ Autres

Cadre réservé à l'adhérent (e)

Matricule : 015521 Société : Royal Air Maroc

☐ Actif ☒ Pensionné(e) ☐ Autre :

Nom & Prénom : LAKHINAR MOHAMMED

Date de naissance : 07/07/1956

Adresse : 31, RUE 3 ANSALOUS 19 CASAB

Tél. : 0661460372 Total des frais engagés : 2050,70 Dhs

Cadre réservé au Médecin

Cachet du médecin :

Date de consultation : 22/07/2020

Nom et prénom du malade : Lakhinar Mohammed Age : 64

Lien de parenté : ☒ Lui-même ☐ Conjoint ☐ Enfant

Nature de la maladie : précardiologies

En cas d'accident préciser les causes et circonstances :

Dans le cas où la maladie aurait un caractère confidentiel, communiquer les renseignements sous pli confidentiel à l'attention du médecin conseil de la Mutuelle.

J'atteste sur l'honneur l'exactitude des renseignements portés sur la présente déclaration. Je déclare avoir pris connaissance de la clause relative à la protection des données personnelles.

Fait à : CASAB

Le : 24/07/2020

Signature de l'adhérent(e) :

VOLET ADHERENT

Déclaration de maladie N° W19-461605

Remplissez ce volet, découpez le et conservez le.

Il sera nécessaire de le présenter pour toute réclamation ultérieure.

Coupon à conserver par l'adhérent(e).

Matricule :

Nom de l'adhérent(e) :

Total des frais engagés :

Date de dépôt :

RELEVÉ DES FRAIS ET HONORAIRES				
Dates des Actes	Natures des Actes	Nombre et Coefficient	Montant détaillé des Honoraires	Cachet et signature du Médecin attestant le Paiement des Actes
22/07/20	Ces. E.C.C.		300,00 DH	INP : 10912110344 [Signature]

EXECUTION DES ORDONNANCES		
Cachet du Pharmacien ou du Fournisseur	Date	Montant de la Facture
[Cachet: PHARMACIE du 2 MARS Mme. EL ALAOU Achia 575 du 2 Mars Andalous 1 Tél. 05 22 21 57 84 - Casablanca]	22/07/20	650,70

ANALYSES - RADIOGRAPHIES			
Cachet et signature du Laboratoire et du Radiologue	Date	Désignation des Coefficients	Montant des Honoraires
[Cachet: PHARMACIE du 2 MARS Mme. EL ALAOU Achia 575 du 2 Mars Andalous 1 Tél. 05 22 21 57 84 - Casablanca]	22/07/20	Echocoeur	800,00 DH
	22/07/20	B200, P	300 DH

AUXILIAIRES MEDICAUX						
Cachet et signature du Particiant	Date des Soins	Nombre				Montant détaillé des Honoraires
		A M	P C	I M	I V	

VOLET ADHERENT

* Il est entendu que le règlement est conditionné par la fourniture de tous les justificatifs exigés par la Mutuelle.

RELEVÉ DES FRAIS ET HONORAIRES																		
Le praticien est prié de préciser la dent traitée, l'acte pratiqué en indiquant la nature des soins.																		
Important : Veuillez joindre les radiographies en cas de prothèses ou de traitement canaux, ainsi que le bilan de l'ODF.																		
SOINS DENTAIRES	Dents Traitées	Nature des Soins	Coefficient	INP : [] [] [] [] [] [] [] [] [] []														
				COEFFICIENT DES TRAVAUX [] MONTANTS DES SOINS [] DEBUT D'EXECUTION [] FIN D'EXECUTION []														
O.D.F. PROTHESES DENTAIRES	DETERMINATION DU COEFFICIENT MASTICATOIRE <table border="1"> <tr> <td>H</td> <td></td> </tr> <tr> <td>25533412</td> <td>21432552</td> </tr> <tr> <td>00000000</td> <td>00000000</td> </tr> <tr> <td>D</td> <td>G</td> </tr> <tr> <td>00000000</td> <td>00000000</td> </tr> <tr> <td>35533411</td> <td>11433553</td> </tr> <tr> <td>B</td> <td></td> </tr> </table>		H		25533412	21432552	00000000	00000000	D	G	00000000	00000000	35533411	11433553	B		COEFFICIENT DES TRAVAUX [] MONTANTS DES SOINS [] DATE DU DEVIS [] DATE DE L'EXECUTION []	
H																		
25533412	21432552																	
00000000	00000000																	
D	G																	
00000000	00000000																	
35533411	11433553																	
B																		
	[Création, remont, adjonction] Fonctionnel, Thérapeutique, nécessaire à la profession		DATE DU DEVIS [] DATE DE L'EXECUTION []															
VISA ET CACHET DU PRATICIEN ATTESTANT LE DEVIS		VISA ET CACHET DU PRATICIEN ATTESTANT L'EXECUTION																

Dr. Hanane EL MOSALAMI
SPECIALISTE EN PATHOLOGIE
CARDIO-VASCULAIRE

Diplômée d'Echocardiographie de l'Université
 Bordeaux Segalen
 Holter ECG et Tensionnel
 Epreuve D'effort
 Echocardiographie de stress
 Ancien interne des Hôpitaux de paris
 Diplômée de la faculté de médecine de Casablanca

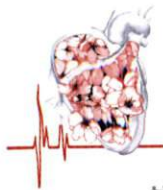

الدكتورة حنان المصلمى
أخصائية في أمراض القلب والشرابيين

لبلوم الفحص بالصدى بجامعة بورفو بفرنسا
 التسجيل المسجل للضغط الدموي و تخطيط القلب حتى ثلاث اسابيع
 تخطيط القلب أثناء الجهد
 فحص القلب بالصدى أثناء الجهد
 طبيبة داخلية سابقة بمستشفيات باريس بفرنسا
 خريجة كلية الطب بالدار البيضاء

Casablanca le : 22/07/20 : دار البيضاء، في :

Mr Lakhsissan Mohammed

3570x15

PHARMACIE du 2 MARS
 Mme. EL-ALAOUI Aïcha
 575, Av. du 2 Mars Andalous 1
 Tél : 05.22.28.57.84 - Casablanca

PHARMACIE du 2 MARS
 Mme. EL-ALAOUI Aïcha
 575, Av. du 2 Mars Andalous 1
 Tél : 05.22.28.57.84 - Casablanca

1) Alprazolam 1/4 cp soir



99,00x3

2) Zuvamine

1 amp/j



79,50x4

3) Dynateus

1 cp x 21 j



PHARMACIE du 2 MARS

Mme. EL-ALAOUI Aïcha

575, Av. du 2 Mars Andalous 1
 Tél : 05.22.28.57.84 - Casablanca

PHARMACIE du 2 MARS
 Mme. EL-ALAOUI Aïcha
 575, Av. du 2 Mars Andalous 1
 Tél : 05.22.28.57.84 - Casablanca

650,70

M. Imois

[Signature]

Adresse: 203 bd panoramique, Imm panoramique II,
 3ème étage N°38, Rond point panoramique 2 Mars
 Ain Chock - Casablanca

E-mail: cabinetelmosalami@gmail.com

Tél: 05 22 87 00 84 - Urgences : 06 77 18 79 17

المعنوان: 203 شارع المنظر العام، إقامة المنظر العام 2، الطابق 3، رقم 38
 تقاطع شارع 2 مارس و شارع المنظر العام
 عين الشق - الدار البيضاء

البريد الإلكتروني: cabinetelmosalami@gmail.com

الهاتف الثابت: 05 22 87 00 84 المستعجلات: 06 77 18 79 17

Alpraz[®]

Alprazolam

35,70

1/2

LOT 4009061
EXP 04 2023
PPV 35-70



DURÉE MATIN
17h

FR
Extrait de GINSENG
Extrait de MATÉ
Lot 19505
Prix 99

FR
Extrait de GINSENG
Extrait de MATÉ
Lot 19505
Prix 99

EN
GINSENG extract
MATE extract
Lot 19505 1022
Prix 99,00

Dynatens[®]
comprimé

Lot: 190654
A consommer de
préférence avant le: 10/2022
PPC: 79,50 dh

Dynatens[®]
comprimé

Lot: 190654
A consommer de
préférence avant le: 10/2022
PPC: 79,50 dh

Dynatens[®]
comprimé

Lot: 190654
A consommer de
préférence avant le: 10/2022
PPC: 79,50 dh

A consommer de
préférence avant le: 10/2022
PPC: 79,50 dh

Dr. Hanane EL MOSALAMI
SPECIALISTE EN PATHOLOGIE
CARDIO-VASCULAIRE

Diplômée d'Echocardiographie de l'Université
Bordeaux Segalen
Halter ECG et Tensionnel
Epreuve D'effort
Echocardiographie de stress
Ancien interne des Hôpitaux de paris
Diplômée de la faculté de médecine de Casablanca



الدكتورة حنان المسلمي
أخصائية في أمراض القلب والشرابين

دبلوم الفحص بالصدى بجامعة بور دو فرنسا
التسجيل المستمر للضغط الدموي و تخطيط القلب حتى ثلاث اسابيع
تخطيط القلب أثناء الجهد
فحص القلب بالصدى أثناء الجهد
طبيبة داخلية سابقة بمستشفيات باريس بفرنسا
خريجة كلية الطب بالدار البيضاء

Casablanca le : 22/10/20... : الدار البيضاء، في

M^r Lakissar Mohammed

Sérologie de l'helicobacter
pylori

LABORATOIRE PANORAMIQUE
D'ANALYSES MEDICALES
Dr. KADIR MOHAMMED
Tél.: 0522 52 29 61



Adresse: 203 bd panoramique, Imm panoramique II,
3^{ème} étage N°38, Rond point panoramique 2 Mars
Ain Chock - Casablanca
E-mail: cabinetelmosalami@gmail.com
Tél: 05 22 87 00 84 - **Urgences** : 06 77 18 79 17

العنوان: 203 شارع المنظر العام، إقامة المنظر العام 2، الطابق 3، رقم 38
تقاطع شارع 2 مارس و شارع المنظر العام
عين الشق - الدار البيضاء
البريد الإلكتروني: cabinetelmosalami@gmail.com
الهاتف الثابت: 05 22 87 00 84 **المستعجلات:** 06 77 18 79 17

Dr. Hanane EL MOSALAMI
SPECIALISTE EN PATHOLOGIE
CARDIO-VASCULAIRE



الدكتورة حنان المسلمي
أخصائية في أمراض القلب والشرابين

Diplômée d'Echocardiographie de l'Université
Bordeaux Segalen
Holler ECG et Tensionnel
Epreuve D'effort
Echocardiographie de stress
Ancien interne des Hôpitaux de paris
Diplômée de la faculté de médecine de Casablanca

دبلوم الفحص بالصدى بجامعة بوردو بفرنسا
التسجيل المستمر للضغط الدموي و تخطيط القلب حتى ثلاث اسابيع
تخطيط القلب أثناء الجهد
فحص القلب بالصدى أثناء الجهد
طبيبة داخلية سابقة بمستشفيات باريس بفرنسا
خريجة كلية الطب بالدار البيضاء

Casablanca le : 22/10/20 : الدار البيضاء، في

Dr Lakhsar Mohammed

Cardialgies

→ Echocardiographie



Dr. Hanane EL MOSALAMI
SPECIALISTE EN PATHOLOGIE
CARDIO-VASCULAIRE
203 bd panoramique, Imm panoramique II,
3ème étage N°38, Rond point panoramique 2 Mars
Ain Chock - Casablanca
Tél : 06 77 18 79 17



Adresse: 203 bd panoramique, Imm panoramique II,
3ème étage N°38, Rond point panoramique 2 Mars
Ain Chock - Casablanca
E-mail: cabinetelmosalami@gmail.com
Tél: 05 22 87 00 84 - **Urgences** : 06 77 18 79 17

العنوان: 203 شارع المنظر العام، إقامة المنظر العام 2، الطابق 3، رقم 38
تقاطع شارع 2 مارس و شارع المنظر العام
عين الشق - الدار البيضاء
cabinetelmosalami@gmail.com
06 77 18 79 17 : المستعجلات 05 22 87 00 84

Dr. Hanane EL MOSALAMI
SPECIALISTE EN PATHOLOGIE
CARDIO-VASCULAIRE

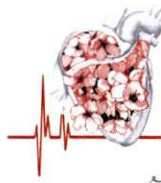

الدكتورة حنان المسلمي
أخصائية في أمراض القلب والأشرايين

Diplômée d'Echocardiographie de l'Université
Bordeaux Segalen
Holter ECG et Tensionnel
Epreuve D'effort
Echocardiographie de stress
Ancien interne des Hôpitaux de paris
Diplômée de la faculté de médecine de Casablanca

دبلوم الفحص بالصدى بجامعة بوردو بفرنسا
التسجيل المستمر للضغط الدموي و تخطيط القلب حتى ثلاث اسابيع
تخطيط القلب أثناء الجهد
فحص القلب بالصدى أثناء الجهد
طبيبة داخلية سابقة بمستشفيات باريس بفرنسا
خريجة كلية الطب بالدار البيضاء

Casablanca le : 22/07/2020 : الدار البيضاء، في

Facture

LAKSSISSAR MOHAMMED

Acte	QTE	Honoraire
Consultation + ECG	1	300,00 Dh
Echo doppler Cardiaque	1	800,00 Dh
Total		1 100,00 Dh

Arrêté la présente facture à la somme de :
mille cent dirham(s)

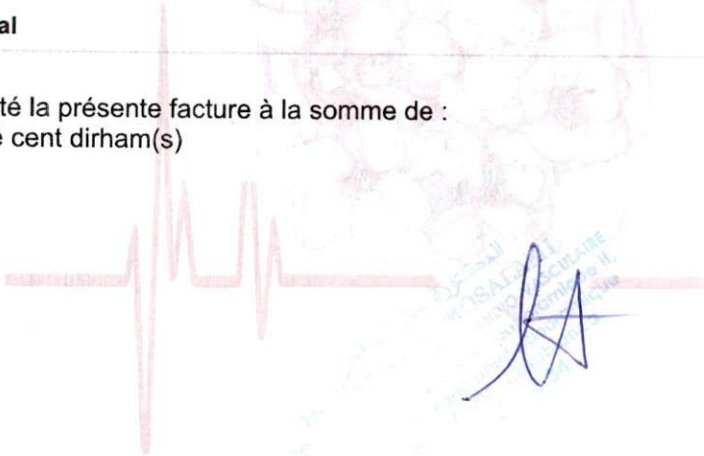

Adresse: 203 bd panoramique, Imm panoramique II,
3^{ème} étage N°38, Rond point panoramique 2 Mars
Ain Chock - Casablanca
E-mail: cabinetelmosalami@gmail.com
Tél: 05 22 87 00 84 - Urgences : 06 77 18 79 17

العنوان: 203 شارع المنظر العام، إقامة المنظر العام 2، الطابق 3، رقم 38
تقاطع شارع 2 مارس و شارع المنظر العام
عين الشق - الدار البيضاء
البريد الإلكتروني: cabinetelmosalami@gmail.com
الهاتف الثابت: 05 22 87 00 84 - المستعجلات: 06 77 18 79 17

Date: 22/07/2020 11:34:42
ID Patient: 66559
Nom: Lakssissar, Mohammed
Sexe: Masculin
Age: 64 Année
Né le: 01/07/1956

RÉSUMÉ:



ECG de repos

FC: 63 BPM

PA: 127.6

QRS 67° P 64° T 53°

QRS 96 ms P 102 ms

PR 128 ms QT 408 ms. QTc 413 ms

Rapport non confirmé

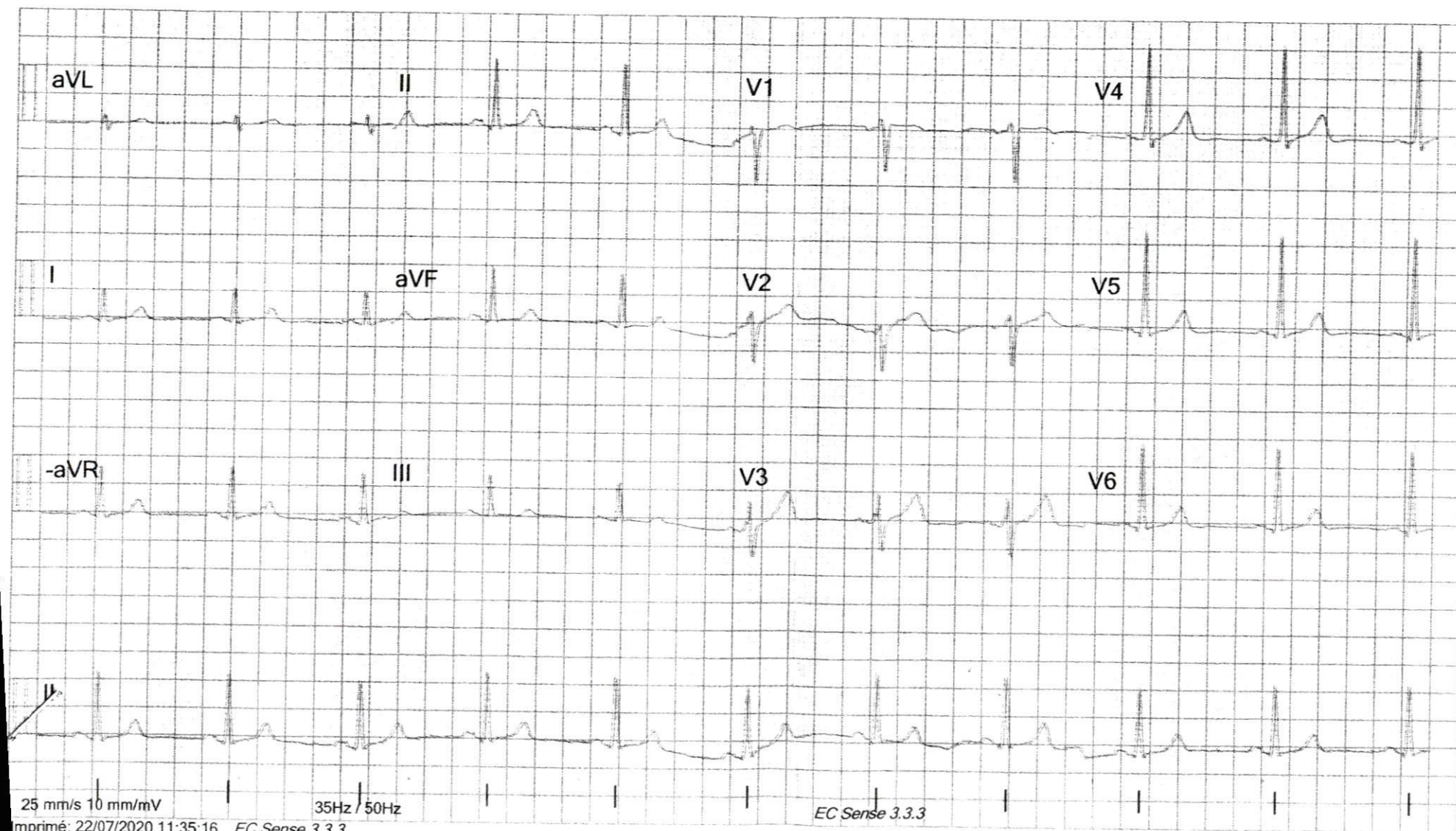



Cabinet de Consultation et d'exploration Cardiovasculaire Panoramique

Dr. Hanane EL MOSALAMI
SPECIALISTE EN PATHOLOGIE
CARDIO-VASCULAIRE

Diplômée d'Echocardiographie de l'Université
Bordeaux Segalen
Holter ECG et Tensionnel
Epreuve D'effort
Echocardiographie de stress
Ancien interne des Hôpitaux de Paris
Diplômée de la faculté de médecine de Casablanca

الدكتورة حنان المسلمي

أخصائية في أمراض القلب والشرابيين

دبلوم الفحص بالصدى بجامعة بوردو بفرنسا
التسجيل المستمر للضغط الدموي و تخطيط القلب حتى ثلاث اسابيع
تخطيط القلب أثناء الجهد
فحص القلب بالصدى أثناء الجهد
طبيبة داخلية سابقة بمستشفيات باريس بفرنسا
خريجة كلية الطب بالدار البيضاء

Electrocardiogramme

Nom : M^r LAKSSISSAR Mohammed

Date : 22/07/2020

Vit pic E VM		Vit pic A VM		VM ITV	
Vit	76.6 cm/s	Vit	71.8 cm/s	GP moy	1 mmHg
GP	2 mmHg	GP	2 mmHg	ITV	27.8 cm
				Vmoy	47.7 cm/s
Temps décél VM	195 ms	E/A VM	1.1	SVM (Tmi-p)	3.86 cm ²

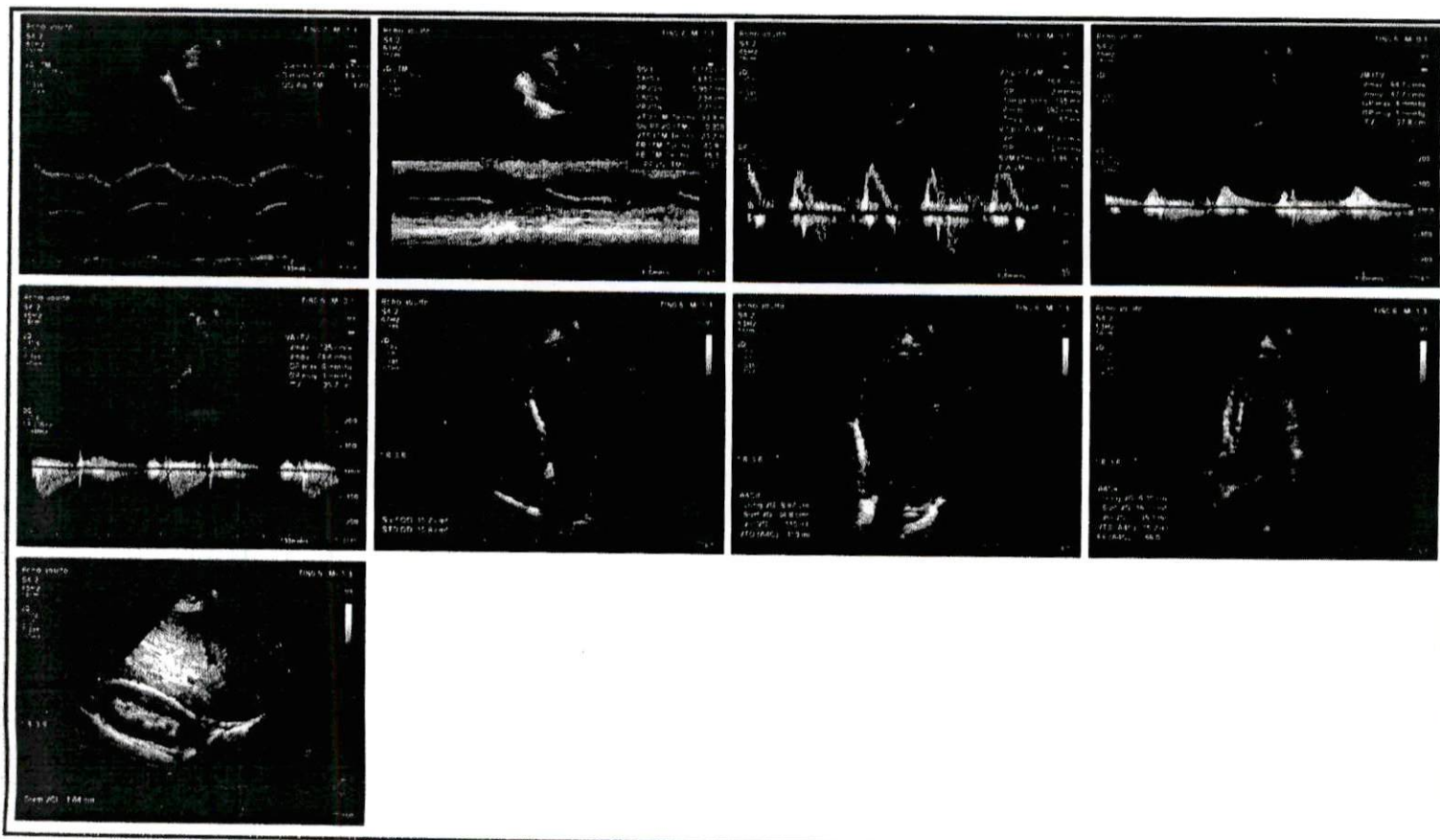

Commentaires

- VG non dilaté, non hypertrophié, bonne cinétique globale et segmentaire avec bonne fonction VG (FE:68%).
- PR basses.
- Absence de valvulopathie mitroaortique significative.
- Cavités droites non dilatées. IT minime ; absence d'HTP.
- VCI non dilatée.
- Péricarde sec.

AU TOTAL: Echocardiographie normale.

Handwritten signature



CABINET DE CARDIOLOGIE PANORAMIQUE

DR H. EL MOSALAMI

SPECIALISTE EN PATHOLOGIES
CARDIOVASCULAIRES



Echographie réalisée sur échographe PHILIPS AFFINITI installé en
Octobre 2017

Compte Rendu d'Echocardiographie

Nom du patient: LAKSSISSAR, MOHAMMED	Né(e) le:	Ht:
	Age:	Poids:
	Sexe: M	SC:

Ventricule gauche

FE (A4C)	68.0 %
VTd (A4C)	110 ml
VTS (A4C)	35.2 ml
FE (TM-cube)	82.4 %
FR (TM-cube)	43.9 %
SIVd (TM)	0.773 cm
DIVGd (TM)	4.53 cm
PPVGd (TM)	0.957 cm
DIVGs (TM)	2.54 cm
PPVGs (TM)	2.21 cm
Masse VG (cube)	127 g

Oreillette gauche

Dimens OG (TM)	4.9 cm
----------------	--------

Oreillette droite

Diam VCI	1.64 cm
----------	---------

Valve aortique

VA Vmax		Diam racine Ao (TM)	3.5 cm
GP max	6 mmHg		
Vmax	125 cm/s		
VA ITV		OG/Ao (TM)	1.40
GP moy	3 mmHg		
ITV	23.7 cm		
Vmoy	74.4 cm/s		

Dr. Hanane EL MOSALAMI
SPECIALISTE EN PATHOLOGIE
CARDIO-VASCULAIRE

Diplômée d'Echocardiographie de l'Université
Bordeaux Segalen
Holter ECG et Tensionnel
Epreuve D'effort
Echocardiographie de stress
Ancien interne des Hôpitaux de Paris
Diplômée de la faculté de médecine
de Casablanca



الدكتورة حنان المسلمي
صائية في أمراض القلب والشرابيين

دبلوم الفحص بالصدى بجامعة بوردو بفرنسا
المستمر للضغط الدموي و تخطيط القلب حتى ثلاث اسابيع
تخطيط القلب أثناء الجهد
فحص القلب بالصدى أثناء الجهد
طبيبة داخلية سابقة بمستشفيات باريس بفرنسا
خريجة كلية الطب بالدار البيضاء

EXPLORATIONS CARDIO-VASCULAIRES

- ☒ Echocardiographie Doppler couleur
- ☐ EchoDoppler vasculaire
- ☐ Echographie Transoesophagienne
- ☐ Holter tensionnel
- ☐ Holter rythmique
- ☐ Epreuve d'effort
- ☐ Echocardiographie de stress



أخصائي في التحليلات الطبية
(الفركتور (لثاوري) محمر

مختبر التحليلات الطبية بانوراميك LABORATOIRE D'ANALYSES MEDICALES PANORAMIQUE

Dr. KADIRI Mohamed
Biologiste

Diplômé de L'Université de REIMS des Spécialités Biochimie Clinique
Immunologie Générale Bactériologie et Virologie Clinique
Diagnostic Biologique et Parasitaire
D.U Assurance Qualité en Biologie Médicale de L'Université de Paris 7
Ex. Attaché des Hopitaux de France

Dossier ouvert le : 22/07/20.
Prélèvement effectué à 12:30

Monsieur LAKSSISSAR MOHAMED
Docteur Hanane EL MOSALAMI
Dossier N° : 20G2351

**** SEROLOGIE ****

Sérologie Helicobacter Pylori

Anticorps IgG Index: 1,5

< 0,75 : négatif
0,75-1,1: équivoque
>1,1 : positif

LABORATOIRE PANORAMIQUE
D'ANALYSES MEDICALES
DR. KADIRI Mohamed
Tél: 05 22 52 29 61

197, شارع بانوراميك, زاوية شارع 2 مارس - عين الشق - الدار البيضاء
197, Bd Panoramique, Angle Bd 2 Mars - Ain Chock - Casablanca

الفاكس: 05 22 52 26 59 / الهاتف: 05 22 87 50 47 / Tél: 05 22 52 29 61 /
Patente: 34033937 - I.F.: 51360060 - C.N.S.S: 6070445 - ICE: 001714638000061 - INPE: 093002053



الرئيس (القانوني) محرم
أخصائي في التحليلات الطبية

مختبر التحليلات الطبية بانوراميك

LABORATOIRE D'ANALYSES MEDICALES PANORAMIQUE

Dr. KADIRI Mohamed
Biologiste

Diplômé de L'Université de REIMS des Spécialités Biochimie Clinique
Immunologie Générale Bactériologie et Virologie Clinique
Diagnostic Biologique et Parasitaire
D.U Assurance Qualité en Biologie Médicale de L'Université de Paris 12
Ex. Attaché des Hopitaux de France

Facture N° : 12896
Casablanca le 22 juillet 2020
A l'attention de : **Monsieur LAKSSISSAR MOHAMED**

Analyses :

Helicobacter Pylori ----- B 200

Prélèvements :

Sang----- Pc 1,5

Total dossier : 300,00 DH

Arrêtée la présente facture à la somme de :
Trois Cents Dirhams

LABORATOIRE PANORAMIQUE
D'ANALYSES MEDICALES
Dr. KADIRI Mohamed
Tél : 05 22 52 29 61