

RECOMMANDATIONS IMPORTANTES A LIRE POUR ACTIVER LES REMBOURSEMENTS ET EVITER LES REJETS

Conditions générales :

- Le cadre réservé à l'adhérent doit être dûment renseigné.
- Le cadre réservé au médecin doit être renseigné par le praticien lui-même notamment la nature de la maladie.
- La validité de la feuille de soins est limitée à 3 mois à compter de la première consultation.
- L'entente préalable est exigée pour toute hospitalisation médicale, chirurgicale, soins dentaires spéciaux, extractions multiples, parodontie orthodontie, prothèses dentaires, prothèses auditives ou orthopédiques ainsi que pour tous les actes effectués en série.
- En cas d'accident, une déclaration précisant les causes et circonstances de l'accident est à joindre à la feuille de soins.

Pharmacie :

- Les vignettes des médicaments doivent être obligatoirement jointes aux ordonnances.
- Pour les médicaments sans vignettes une facture de la pharmacie doit être jointe.

Biologie et Biologie :

- La facture ainsi qu'une copie des résultats des analyses ou du compte rendu (sous pli confidentiel) doivent être jointes à l'ordonnance médicale pour toute demande de remboursement.
- Un pli confidentiel du médecin prescripteur des analyses ou radios peut être demandé par le médecin conseil de la mutuelle.

Optique :

- L'ordonnance du médecin prescripteur et la facture de l'opticien sont à joindre à la feuille de soins.

Educateur :

- L'entente préalable renseignée par le médecin prescripteur est exigée avant le début des séances de rééducations.
- Pour le remboursement, la facture et le calendrier des séances effectuées sont à joindre à la feuille de soins.

Maladie :

- En cas de prothèses ou de traitement canalaires, l'accord préalable renseigné sur la feuille de soins est obligatoire avant le début de traitement.

- La facture doit être jointe à la feuille de soins pour toute demande de remboursement.

- La radio-après soins est obligatoire en cas de prothèses ou de traitement canalaires.

Maladie et Affection Longue Durée ALD et ALC :

- La déclaration de maladie chronique doit être renseignée par le médecin prescripteur et renouvelée tous les 6 mois.

Adresses Mails utiles

- Réclamation : contact@mupras.com
- Prise en charge : pec@mupras.com
- Adhésion et changement de statut : adhesion@mupras.com

MUPRAS garantit le respect de la loi n° 09-08 relative à la protection des personnes physiques à l'égard du traitement des données à caractère personnel.

MUPRAS : Centre Allal Ben Abdellah - 8ème Etage Angle Rue Mohamed Fakir et Rue Allal Ben Abdellah - Quartier de l'Horloge Casablanca 20000 - Tél. : 05 22 20 45 45 (LG) - Fax : 05 22 22 78 18 - www.mupras.com



Déclaration de Maladie

N°D: N° P19- 066564

☐ Maladie

☐ Dentaire

34 596 ☐ Optique

☐ Autres

Cadre réservé à l'adhérent (e)

Matricule : 1607 Société :

☐ Actif ☐ Pensionné(e) ☐ Autre :

Nom & Prénom : Belamine EL Habib

Date de naissance :

Adresse :

Tél. : Total des frais engagés : Dhs

Cadre réservé au Médecin

Cachet du médecin :

Date de consultation : / /

Nom et prénom du malade : Age :

Lien de parenté : ☐ Lui-même ☐ Conjoint ☐ Enfant

Nature de la maladie :

En cas d'accident préciser les causes et circonstances :

Dans le cas où la maladie aurait un caractère confidentiel, communiquer les renseignements sous pli confidentiel à l'attention du médecin conseil de la Mutuelle.

J'atteste sur l'honneur l'exactitude des renseignements portés sur la présente déclaration. Je déclare avoir pris connaissance de la clause relative à la protection des données personnelles.

Fait à : Le : / /

Signature de l'adhérent(e) MUPRAS

23 JUN 2020

SOINS ET PROTHESES DENTAIRES					
Le praticien est prié de présenter la dent traitée, l'acte pratiqué et indiquer la nature des soins. Veuillez fournir une facture Veuillez joindre les radiographies en cas de prothèses ou de traitement canaux, ainsi que le bilan de l'ODF.					
SOINS DENTAIRES	Dents Traitées	Nature des soins	Coefficient	Coefficient des	
				<input style="width: 100%;" type="text"/> Montant des soins <input style="width: 100%;" type="text"/> Début d'exécution <input style="width: 100%;" type="text"/> Fin d'exécution <input style="width: 100%;" type="text"/>	
O.D.F. Prothèses dentaires	Détermination du coefficient masticatoire			Coefficient des travaux	
	H			<input style="width: 100%;" type="text"/> Montant des soins <input style="width: 100%;" type="text"/> Date du devis <input style="width: 100%;" type="text"/> Fin de <input style="width: 100%;" type="text"/>	
	D	25533412 00000000 00000000 35533411	21433552 00000000 00000000 11433553		G
	(Création, Remont, adjonction)				
	Fonctionnel, thérapeutique, nécessaire à la profession				
VOLET ADHERENT		NOM :		Mle	
DECLARATION N°		W18-405674			
Date de Dépôt	Montant engagé	Nbre de pièces Jointes			
Durée de validité de cette feuille est de (3) trois mois					
Il est entendu que le règlement est conditionné par la fourniture de tous les justificatifs exigés par la Mutuelle					

 MUPRAS Mutuelle de Prévoyance & d'Actions Sociales de Royal Air Maroc	W18-405674		DATE DE DEPOT/...../201...	
	A REMPLIR PAR L'ADHERENT			
Nom & Prénom		Mle 1607		
Fonction :		Rte		
Phonés :		06611678		
Mail		elhablalar@gmail.com		
MEDECIN		Prénom du patient		
Adhérent <input checked="" type="checkbox"/> Conjoint <input type="checkbox"/> Enfant <input type="checkbox"/>		Age		
Date		12 Juin 2020		
Nature de la maladie		Date 1ère visite		
S'agit-il d'un accident : Causes et circonstances		ACFA		
Nature des actes		Nbre de Coefficient		Montant détaillé des honoraires
Stabef		C3		3000
PHARMACIE		Date		
Montant de la facture		12/06/2020		
T=1123,40 DH		Pharmacie des P		
ANALYSES - RADIOGRAPHIES		Date		
Désignation des Coefficients		Montant détaillé des Honoraires		
25.06.20		62532		
B448		366120185812272		
AUXILIAIRES MEDICAUX		Date		
Nombre		Montant détaillé des Honoraires		
AM	PC	IM	IV	



2006302042



Professeur Ahmed BENNIS

Professeur de Cardiologie

Ancien Chef de Service de Cardiologie du CHU Ibn Rochd de Casablanca

Ancien Président de la Société Marocaine de Cardiologie

Fellow of The European Society of Cardiology

Fellow of The American College of Cardiology

Casablanca le :

CASA , Le 12/06/2020

M. El habib BELAMINE

20x3 60140
1) SINTROM Comprimé Secable à 4 mg Bte 10 Comprimé

Prendre 3/4 comprimé le soir, pendant 3 mois

150x2 = 300120
2) ANGINIB 100 MG

1 le matin, au cours du repas, pendant 3 mois

18500
3) SAFLU Suspension Pour Inhalation à 250 µg/25 mg Flacon 120 Dose

Prendre 1 dose le matin et le soir, pendant 3 mois

34160x2 69120
4) LASILIX Comprimé à 40 mg Bte 20 Comprimé

Prendre 1 comprimé le matin, pendant 3 mois

5770x2 11540
5) ALDACTONE Comprimé à 50 mg Bte 20 Comprimé

Prendre 1/2 comprimé le matin, au cours du repas, pendant 3 mois

6) SYMBICORT TURBUHALER Poudre Pour Inhalation à 400 µg/12 µg Flacon

29700 60 Dose

Prendre 2 doses le matin et le soir, pendant 3 mois

7) VITANEVRIL FORTE DRAGEES B/30

Prendre 1 comprimé le matin et le soir, pendant 3 mois

8) BIOLECTRA FORT 240 MG

1 le matin, au cours du repas, pendant 1 mois

9) GAVISCON Suspension Buvable à 500 mg/267 mg Flacon 150 ML

Prendre 1 dose le matin et le soir, pendant 1 mois

48140x2 96180
Professeur Ahmed BENNIS
Spécialiste des maladies cardiovasculaires
98, Rue KADI IASS - MAËRIF
CASABLANCA
Tél.: 0522 25 36 00

SAFLU®

Propionate de fluticasone
/salmétérol

Suspension
pour inhalation
en flacon pressurisé

120 x

250/25
µg

Voie inhalée

Composition :

Propionate de Fluticasone 250 µg
Salmétérol (sf de Xinafoate) 25 µg
Lécithine, éthanol anhydre, norflurane
[HFA - 134a] q.s.p 1 dose

LIRE ATTENTIVEMENT LA NOTICE AVANT UTILISATION

اقرأ النشرة داخله قبل الإستعمال

Ne laisser ni à la portée
ni à la vue des enfants.

Ne pas congeler.

لا يترك في متناول الأطفال
لا يجمد

A conserver à une température
ne dépassant pas 25°C

يحفظ في درجة حرارة
لا تتعدى 25 درجة مئوية

Cipla Maroc

BP 4491, Oum Azza 11850 - Ain Aouda
Dr M. ABALIL
Pharmacien Responsable

ص.ب. 11850.4491 أم عزة - عين عودة
دم. أبليل
صيدلي مسؤول

8

Etiquette Inviolabilité

سافلو

بروبيونات فلوتيكازون/
سالمترول

25/
مكع 250
للاستنشاق

رشاش مقياس
الجرعات

120 x

مدة ١٢ صبح زوال مساء

Cipla Maroc

سافلو

بروبيونات فلوتيكازون/
سالمترول

25/
مكع 250
للاستنشاق

رشاش مقياس
الجرعات

120 x

حرك الرشاش جيدا قبل كل استعمال

IMPRIMEPEL
05/19

SAFLU²⁵⁰ microgrammes

Suspension pour inhalation
en flacon pressurisé

120 doses



RÉCIPIENT SOUS PRESSION :
Ne pas exposer à une chaleur excessive
Ne pas percer, ni jeter au feu même vide.



لا يثقب ولا يرمى في النار
ولو فارغا

Tableau A (liste I)



RESPECTER LES DOSES PRESCRITES
احترم الجرعات المحددة

Uniquement sur ordonnance
لا يسلم إلا بوصفة الطبيب

21101111

LOT: GB91435
PER: 07/2022
PPV: 185 DH 00

SAFLU[®]

Propionate de fluticasone
/salmétérol

250 /25
µg

Voie inhalée

Suspension
pour inhalation
en flacon pressurisé

120 x



Cipla Maroc
Etiquette Inviolable!!
Cipla Maroc



20 comprimés sécables
20 قرص قابل تقسيمه



سنترون 50

50 mg
السنترون

spironolactone

ALDACTONE 50 mg

P.P.V: 57DH70

LOT: B23056

EXP: 10.2021



Laboratoires Pfizer S.A. Fabriqué par :
km 0.500 , Route de Oualidia
BP 35, 24 000 El Jadida, Maroc
PIRAMAL HEALTHCARE UK LIMITED
WHALTON ROAD - MORPETH
NORTHUMBERLAND NE61 3YA
ROYAUME UNI



6 118001 170029



20 comprimés sécables
20 قرص قابل تقسيمه



سنترون 50

50 mg
السنترون

spironolactone

ALDACTONE 50 mg

P.P.V: 57DH70

LOT: B23056

EXP: 10.2021



Laboratoires Pfizer S.A. Fabriqué par :
km 0.500 , Route de Oualidia
BP 35, 24 000 El Jadida, Maroc
PIRAMAL HEALTHCARE UK LIMITED
WHALTON ROAD - MORPETH
NORTHUMBERLAND NE61 3YA
ROYAUME UNI



6 118001 170029

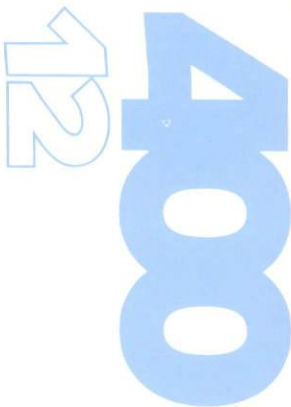

Turbuhaler®
400/12 µg par dose
Poudre pour inhalation



60 doses

SYNTHEMEDIC



22 rue Soubeir benou el ouam roches
noires casablanca

SYMBICORT TURBUHALER

400/12µg par dose Pdre p inh

Flacon de 60 doses

105/14 DMP/21NRQ du P.V : 297,00 DH



PFWZ

FEV-19

JAN-21



Sintrom® 4mg
Acénocoumarol

Anticoagulant

Voie orale
10 comprimés à 4 mg

Sintrom® 4mg
Acénocoumarol
10 comprimés à 4 mg

JUVISE®
Pharmaceutische
Fabrik Juvisy
Juvisy sur Orge
France

Medius AG
Fabriqué sous licence par



Les Laboratoires SYNTHEMEDIC
20 - 22, Rue Zoubeir bnou EL Aouam
Roches Noires
20300 - Casablanca

احترموا الوصفات الطبية
RESPECTER LES DOSES PRESCRITES

Liste I - Uniquement sur ordonnance

سنتروم 4 ملغ
أسينوكومارول

Sintrom® 4 mg
Acénocoumarol 10 comprimés



6 118000 181187

Médicament autorisé N° : 512/17DMP/21/NRQ

351308
11/18

PPV :
Exp :
N° Lot :

20,00

10 أقراص من فئة 4 ملغ
عن طريق الفم

ICEMCO

Sintrom® 4mg
Acénocoumarol

Anticoagulant

Voie orale
10 comprimés à 4 mg

Sintrom® 4mg
Acénocoumarol
10 comprimés à 4 mg

JUVISE®
Pharmaceutische
Fabrik Juvisy
Juvisy sur Orge
France

Medius AG
Fabriqué sous licence par



Les Laboratoires SYNTHEMEDIC
20 - 22, Rue Zoubeir bnou EL Aouam
Roches Noires
20300 - Casablanca

احترموا الوصفات الطبية
RESPECTER LES DOSES PRESCRITES

Liste I - Uniquement sur ordonnance

سنتروم 4 ملغ
أسينوكومارول

Sintrom® 4 mg
Acénocoumarol 10 comprimés



6 118000 181187

Médicament autorisé N° : 512/17DMP/21/NRQ

351308
11/18

PPV :
Exp :
N° Lot :

20,00

10 أقراص من فئة 4 ملغ
عن طريق الفم

ICEMCO

Sintrom® 4mg
Acénocoumarol

Anticoagulant

Voie orale
10 comprimés à 4 mg

Sintrom® 4mg
Acénocoumarol
10 comprimés à 4 mg

JUVISE®
Pharmaceutische
Fabrik Juvisy
Juvisy sur Orge
France

Medius AG
Fabriqué sous licence par



Les Laboratoires SYNTHEMEDIC
20 - 22, Rue Zoubeir bnou EL Aouam
Roches Noires
20300 - Casablanca

احترموا الوصفات الطبية
RESPECTER LES DOSES PRESCRITES

Liste I - Uniquement sur ordonnance

سنتروم 4 ملغ
أسينوكومارول

Sintrom® 4 mg
Acénocoumarol 10 comprimés



6 118000 181187

Médicament autorisé N° : 512/17DMP/21/NRQ

351308
11/18

PPV :
Exp :
N° Lot :

20,00

10 أقراص من فئة 4 ملغ
عن طريق الفم

ICEMCO

أنجينيبي[®] 100 مغ

لوزرتان

ANGINIB 100mg

30 Comprimés pelliculés



6 118000 051176

30 قرصا
ملبسا



معهد الصيدلة

LOT: 058
PER: OCT 2022
PPV: 150 DH 00

Losartan

ANGINIB[®] 100mg

أنجينيبي[®] 100 مغ

لوزرتان

ANGINIB 100mg

30 Comprimés pelliculés



6 118000 051176

30 قرصا
ملبسا



معهد الصيدلة

LOT: 058
PER: OCT 2022
PPV: 150 DH 00

Losartan

ANGINIB[®] 100mg



فوروسيميد
عن طريق الفم
20 قرصا قابلا للقطع

لازيليكس® 40 ملغ

Lasilix® 40 mg

احترم المقادير المعينة

RESPECTER LES DOSES PRESCRITES

Uniquement sur ordonnance - Tableau C

PER.:09 2023

LOT :19E008

LASILIX 40MG
20CP SEC

P.P.V :34DH60



0

Lasilix® 40mg
Furosémide
Voie orale

20 Comprimés sécables



20230903 ACZ027



فوروسيميد
عن طريق الفم
20 قرصا قابلا للقطع

لازيليكس® 40 ملغ

Lasilix® 40 mg

احترم المقادير المعينة

RESPECTER LES DOSES PRESCRITES

Uniquement sur ordonnance - Tableau C

LOT : 19E008
PER.: 09 2023

LASILIX 40MG
20CP SEC

P.P.V : 34DH60



O

Lasilix® 40mg
Furosémide
Voie orale

20 Comprimés sécables



20230903 ACZ027

يحرك جيدا قبل الشرب.
لا تتركه في متناول الأطفال.
يتم التخزين في درجة حرارة تقل عن 30 مئوية.
لا يجب الحفاظ على القارورة لمدة تزيد عن 6 أشهر.

Bien agiter avant usage. Ne pas réfrigérer.
Tenir hors de portée des enfants.
Fabricant titulaire de licence au Royaume Uni:
Reckitt Benckiser Healthcare (UK) Ltd, Hull, HU8 7DS.
Gaviscon Advance, l'épée et le cercle sont des marques de commerce.
Utiliser dans les 6 mois après ouverture.
AMM No 104/14 DMP/21
PPV: 48 DH 40

DISPONIBLE EN PHARMACIE
UNIQUEMENT

غافيسكون أدفانس

GAVISCON

ADVANCE

GOUT MENTHE

SOULAGEMENT RAPIDE ET PUISSANT

• حرقة المعدة وعسر الهضم • Brûlures d'estomac & indigestion
• تركيبة بقوة اضافية • Formule extra Puissante
• تدوم طويلا • Effet Longue Durée

قائمة السواغات ذات التأثير الملحوظ:
بارهيدروكسيبنترات
المتيل و البروبيل.
دواعي الاستعمال:
يوفر غافيسكون أدفانس
تغطية سريعة , تدوم
طويلا, ضد حرقة
المعدة وعسر الهضم.
طريقة الاستعمال:
عن طريق الفم.

غافيسكون مزيج معلق للشرب في قارورة سعة 150 ملل

التركيبية:
الجينات الصوديوم 10 غ
بيكر بونات البوتاسيوم 2 غ
السواغات: ك.ك.ل جرعة واحدة من 100 ملل

6 118001 151479

Soulever ici.
Ne pas enlever.

e 150ml

خالى من السكر

نكهة النعناع

3079956

BN 931882
DOM 11/2019
EXP 11/2021

يحرك جيدا قبل الشرب.
لا تتركه في متناول الأطفال.
يتم التخزين في درجة حرارة تقل عن 30 مئوية.
لا يجب الحفاظ على القارورة لمدة تزيد عن 6 أشهر.

Bien agiter avant usage. Ne pas réfrigérer.
Tenir hors de portée des enfants.
Fabricant titulaire de licence au Royaume Uni:
Reckitt Benckiser Healthcare (UK) Ltd, Hull, HU8 7DS.
Gaviscon Advance, l'épée et le cercle sont des marques de commerce.
Utiliser dans les 6 mois après ouverture.
AMM N°205/15 DMP/21/NNP
PPV: 48 DH 40

DISPONIBLE EN PHARMACIE
UNIQUEMENT

غافيسكون أدفانس

GAVISCON

ADVANCE

AROME ANIS

SOULAGEMENT RAPIDE ET PUISSANT

• حرقة المعدة وعسر الهضم • Brûlures d'estomac & indigestion
• تركيبة بقوة اضافية • Formule extra puissante
• تدوم طويلا • Effet Longue Durée

قائمة السواغات ذات التأثير الملحوظ:
بارهيدروكسيبنترات
المتيل و البروبيل.
دواعي الاستعمال:
يوفر غافيسكون أدفانس
تغطية سريعة , تدوم
طويلا, ضد حرقة
المعدة وعسر الهضم.
طريقة الاستعمال:
عن طريق الفم.

غافيسكون مزيج معلق للشرب في قارورة سعة 150 ملل

التركيبية:
الجينات الصوديوم 10 غ
بيكر بونات البوتاسيوم 2 غ
السواغات: ك.ك.ل جرعة واحدة من 100 ملل

6 118001 151462

Soulever ici.
Ne pas enlever.

e 150ml

خالى من السكر

نكهة اليوسون

3079955

BN 933885
DOM 12/2019
EXP 12/2021

LABORATOIRE BENJELLOUN D'ANALYSES MEDICALES

109, Boulevard Omar Al Khyam Beauséjour 20200 CASABLANCA

Tel: 05 22 39 32 84/53 – 06000 503 40 – Whatsapp Accueil 06 63 790 723

Fax: 05 22 39 33 65 www.labobenjelloun.ma

IF 51102718 – CNSS 6441662 – PATENTE 34823087 – INP 093001360 – ICE 0011686316000007

FACTURE N° : 2006302042

M EL HABIB BELLAMINE

Date: 30-06-2020



093001360

Récapitulatif des analyses

CN	Analyse	Val	Clefs
9105	Forfait traitement échantillon sanguin	B5	B
9005	Forfait de prise en charge pré-analytique du patient	B13	B
PS	Prélèvement Sanguin	E25	E
	TP sous AVK (INR)	B40	B

Total des B : 58

Montant total de la facture 102.72 DH

Arrêtée la présente facture à la somme de cent deux dirhams soixante-douze centimes.

LABORATOIRE BENJELLOUN
109, Bd. Omar Al Khyam Beauséjour
Tel : 06000 503 40
Fax : 05 22 39 33 65



مختبر بنجلون للتحاليل الطبية

Laboratoire Benjelloun d'Analyses Médicales

Beauséjour

BIOCHIMIE - HEMATOLOGIE - IMMUNOLOGIE - BACTERIOLOGIE - VIROLOGIE - PARASITOLOGIE - MYCOLOGIE

Dr. Najib BENJELLOUN

Médecin Biologiste

Ancien Interne des Hôpitaux - Lyon

Maîtrise en Cytogénétique - Grenoble

PR AHMED BENNIS

Date de l'examen: 30-06-2020

M BELLAMINE EL HABIB

Date de naissance: 01-01-1940

Dossier N° : 2006302042



HEMOSTASE

Satellite (STAGO) – COBAS H232(ROCHE)

Médicament prescrit Sintrom

Posologie 1/2 Comprimé

(Sous réserve des informations fournies)

INR cible 3

25-06-2020

Temps de Quick

(Technique chronométrique)

24,5 sec.

20,6

Taux de Prothrombine

36 %

46

INR (Index Normalized Ratio)

1,89

1,59

INDICATIONS CLINIQUES	INR
Prévention primaire et secondaire des thromboses veineuses, Chirurgie à haut risque thrombotique	2...3
Traitement secondaire des thromboses veineuses et des embolies pulmonaires	
Prophylaxie des embolies systémiques, prothèse cardiaque tissulaire, valvulopathie, infarctus du myocarde,	
Fibrillation auriculaire, valve aortique	
Prothèse valvulaire mécanique (haut risque)	2,5...3,5 (aux USA)
Thrombose associée à des anti phospholipides	3...4,5 (en Europe)

N.B. Le risque hémorragique est majoré lorsque l'INR est supérieur à 5

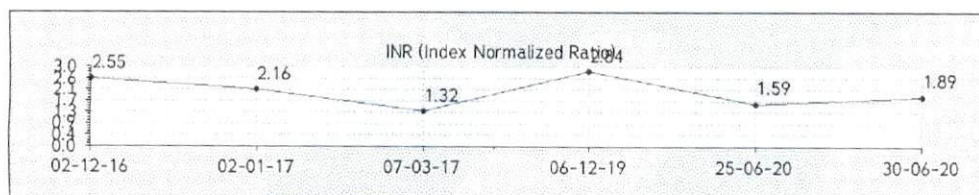

مختبر بنجلون للتحاليل الطبية
LABORATOIRE BENJELLOUN
109, Bd. Omar Al Khayam Beauséjour
Casablanca
Tél : 06000 503 40 - 0522 39 32 84/53
Fax : 0522 39 33 65

Prélèvement à domicile sur rendez-vous : 06 63 45 60 50

109, Bd. Omar Al Khayam - Beauséjour - 20200 Casablanca (en face du CAFC) - Tél.: 05 22 39 32 53/84 - 06000 503 40 - Fax: 05 22 39 33 65

benjelloun@labobenjelloun.ma - www.labobenjelloun.ma - Tramway : Ligne 2 (Arrêt Beauséjour)

CNSS: 6441662 IF: 51102718 PATENTE: 34823087 ICE: 001686316000007 INP: 93001360

LABORATOIRE BENJELLOUN D'ANALYSES MEDICALES

109, Boulevard Omar Al Khyam Beauséjour 20200 CASABLANCA

Tel: 05 22 39 32 84/53 – 06000 503 40 – Whatsapp Accueil 06 63 790 723

Fax: 05 22 39 33 65 www.labobenjelloun.ma

IF 51102718 – CNSS 6441662 – PATENTE 34823087 – INP 093001360 – ICE 0011686316000007

FACTURE N° : 2006252012

M EL HABIB BELLAMINE

Date: 25-06-2020



Récapitulatif des analyses

CN	Analyse	Val	Clefs
9105	Forfait traitement échantillon sanguin	B5	B
9005	Forfait de prise en charge pré-analytique du patient	B13	B
PS	Prélèvement Sanguin	E25	E
	Créatinine	B30	B
0361	Marqueur Tumoral :Antigene prostatique spécifique : PSA	B300	B
	TP sous AVK (INR)	B40	B
	Potassium (K+)	B30	B
	Urée	B30	B

Total des B : 448

Montant total de la facture 625.32 DH

Arrêtée la présente facture à la somme de six cent vingt-cinq dirhams trente-deux centimes.

مختبر بنجلون للتحاليل الطبية
LABORATOIRE BENJELLOUN
109, Bd Omar Al Khyam Beauséjour
05 22 39 32 84/53

CABINET DE CARDIOLOGIE ET D'EXPLORATIONS CARDIO-VASCULAIRES

Professeur Ahmed BENNIS

Professeur de Cardiologie

Ancien Chef de Service de Cardiologie du CHU

Ibn Rochd de Casablanca

Ancien Président de la Société Marocaine de Cardiologie

Fellow of The European Society of Cardiology

Fellow of The American College of Cardiology



98 Angle Rue Kadi Iass et Rue Abou Salt Andaloussi

[Prés de la commune urbaine du Maârif] Casablanca

Tél. : 05 22253600 - Fax : 05 22253601

Mobile : 0661321866

Professeur Ahmed BENNIS
Spécialiste des maladies cardiovasculaires
98, Rue KADI IASS - MAÂRIF
CASABLANCA
Tél. : 0522 25 36 00

Le :

25 de 20
30 06 20
TP
INR

Bilan Biologique

Nom / Prénom : Bellamine

Age :

Sexe : H ☒ F ☐

Hématologie

- ☐ NFS
- ☐ Plaquettes
- ☐ VS
- ☐ CRP
- ☐ Hémoculture

Bilan martial

- ☐ Fer sérique
- ☐ CTF
- ☐ Ferritine
- ☐ Transferrine

Hémostase

- ☒ Temps de Prothrombine
- ☐ TCK
- ☐ Fibrinogène
- ☒ INR

Glucose

- ☐ Glycémie à jeun
- ☐ PP
- ☐ Hyperglycémie par VO
- ☐ Hémoglobine glyquée

Ionogramme sanguin

- ☐ Na+
- ☒ K+
- ☐ Cl-
- ☐ Ca++
- ☐ Phosphore
- ☐ Mg++
- ☐ Bicarbonates (HCO3-)
- ☒ Urée
- ☒ Créatinine
- ☐ Acide urique

Autres :

Bilan lipidique

- ☐ Cholestérol total
- ☐ Cholestérol HDL
- ☐ Cholestérol LDL
- ☐ Triglycérides

Fonction hépatique et enzymologie

- ☐ Amylasémie
- ☐ Bilirubine libre et conjuguée
- ☐ Phosphatases alcalines
- ☐ Lactate Déshydrogénase LDH
- ☐ Transaminases ASAT, ALAT
- ☐ Gamma- GT
- ☐ haptoglobine
- ☐ CPK (Créatine Phosphokinase)
- ☐ Troponine
- ☐ Electrophorèse des protéines EPP
- ☐ BNP
- ☐ protidémie
- ☐ albumine

Ionogramme urinaire

- ☐ Ca++
- ☐ Phosphore
- ☐ Na+
- ☐ K+
- ☐ Cl-
- ☐ Urée
- ☐ Créatinine

Examen des urines

- ☐ Protéinurie des 24h
- ☐ ECU
- ☐ Antibiogramme
- ☐ Microalbuminurie des 24h

Groupage sanguin

- ☐ ABO
- ☐ Rhésus
- ☐ RAI

Sérologie et immunologie

- ☐ VDRL - TPHA
- ☐ Hépatite B
 - ☐ Antigène Hbs
 - ☐ Anticorps Anti-Hbs
 - ☐ Anticorps Anti-Hbc
 - ☐ Anticorps Anti-Hbe
- ☐ Hépatite C
 - ☐ Anticorps Anti-HVC
- ☐ Sérologie Toxoplasmose
- ☐ Sérologie Rubéole
- ☐ β-HCG Plasmatique
- ☐ Facteur Rhumatoïde : (Latex, Waaler Rose)
- ☐ Anticorps Anti-nucléaires
- ☐ Anticorps Anti-DNA natif
- ☐ ASLO
- ☐ Dosage du Complément C3 - C4 - C

LABO BENJELLOUN

M BELLAMINE EL HABI

DDN 01-01-1940



2006252012

LABO BENJELLOUN

M BELLAMINE EL HABI

DDN 01-01-1940



2006302042



مختبر بنجلون للتحليلات الطبية

Laboratoire Benjelloun d'Analyses Médicales

Beauséjour

BIOCHIMIE - HEMATOLOGIE - IMMUNOLOGIE - BACTERIOLOGIE - VIROLOGIE - PARASITOLOGIE - MYCOLOGIE

M BELLAMINE EL HABIB

Date de naissance: 01-01-1940

Dossier N° : 2006252012



Dr. Najib BENJELLOUN

Médecin Biologiste

Ancien Interne des Hôpitaux - Lyon

Maîtrise en Cytogénétique - Grenoble

PR AHMED BENNIS

Date de l'examen: 25-06-2020

MARQUEURS TUMORAUX

Cobas E411(ROCHE) – AIA 360 (TOSOH)

12-11-2018

Antigène Prostatique Spécifique (PSA)

(Electro-Chimi-Luminescence Roche)

2,190 ng/mL

2,190 µg/L

(<6,200)

(<6,200)

2,250

Conclusion: Le PSA est normal pour l'âge du patient.

NB: Dans le cadre du dépistage des affections prostatiques, il est conseillé de faire un dosage annuel du PSA total.

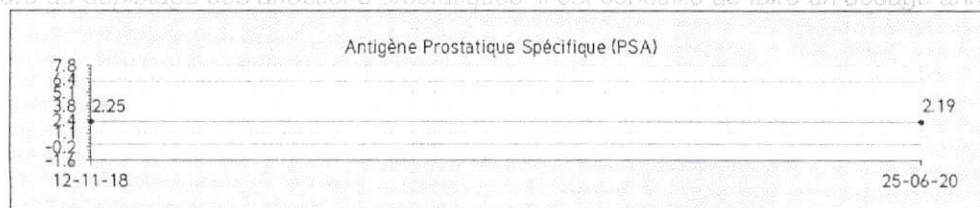

مختبر بنجلون للتحليلات الطبية
LABORATOIRE BENJELLOUN
109, Bd. Omar Al Khayam Beauséjour
Casablanca
Tél : 06009.803.40 - 0522.39.32.84/63
Fax : 0622.69.33.65

Prélèvement à domicile sur rendez-vous : 06 63 45 60 50

109, Bd. Omar Al Khayam - Beauséjour - 20200 Casablanca (en face du CAFC) - Tél.: 05 22 39 32 53/84 - 06000 503 40 - Fax: 05 22 39 33 65

benjelloun@labobenjelloun.ma - www.labobenjelloun.ma - Tramway : Ligne 2 (Arrêt Beauséjour)

CNSS : 6441662 IF : 51102718 PATENTE : 34823087 ICE : 001686316000007 INP : 93001360



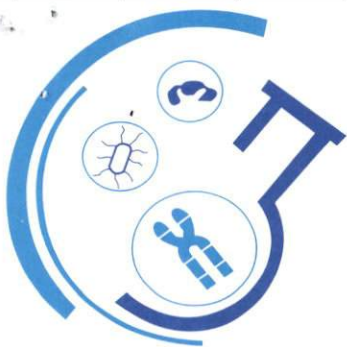

مختبر بنجلون للتحليلات الطبية

Laboratoire Benjelloun d'Analyses Médicales

Beauséjour

BIOCHIMIE - HEMATOLOGIE - IMMUNOLOGIE - BACTERIOLOGIE - VIROLOGIE - PARASITOLOGIE - MYCOLOGIE

Dr. Najib BENJELLOUN

Médecin Biologiste

Ancien Interne des Hôpitaux - Lyon

Maîtrise en Cytogénétique - Grenoble

PR AHMED BENNIS

Date de l'examen: 25-06-2020

M BELLAMINE EL HABIB

Date de naissance: 01-01-1940

Dossier N° : 2006252012



BIOCHIMIE SANGUINE – IONOGRAMME SANGUIN

COBAS C311 (ROCHE)

Potassium (K)
(Electrode sélective d'ions)

4,40 mEq/L (3,50–5,10)
4,40 mmol/L (3,50–5,10)

13-11-2019

4,00

Commentaire: Prélèvement réalisé avec garrot

BIOCHIMIE SANGUINE – BILAN RENAL

COBAS C311 (ROCHE)

Urée
(Technique enzymatique à l'uréase UV)

0,46 g/L (0,10–0,50)
7,66 mmol/L (1,67–8,33)

13-11-2019

0,35

Créatinine
(Technique cinétique selon la méthode de Jaffé)

11,50 mg/L (7,00–13,00)
101,8 µmol/L (62,0–115,1)

13-11-2019

10,50

Conclusion: Fonction rénale normale

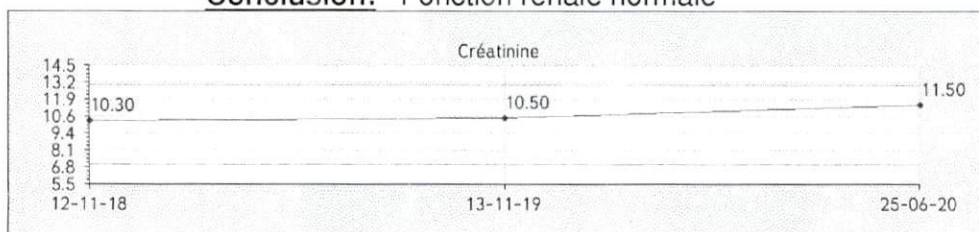

مختبر بنجلون للتحليلات الطبية
LABORATOIRE BENJELLOUN
109, Bd. Omar Al Khayam Beauséjour
Casablanca
Tél : 06 009 303 40 - 05 22 39 32 84/63
Fax : 05 22 39 33 46

Prélèvement à domicile sur rendez-vous : 06 63 45 60 50

109, Bd. Omar Al Khayam - Beauséjour - 20200 Casablanca (en face du CAFC) - Tél.: 05 22 39 32 53/84 - 06000 503 40 - Fax: 05 22 39 33 65

benjelloun@labobenjelloun.ma - www.labobenjelloun.ma - Tramway : Ligne 2 (Arrêt Beauséjour)

CNSS : 6441662 IF : 51102718 PATENTE : 34823087 ICE : 001686316000007 INP : 93001360



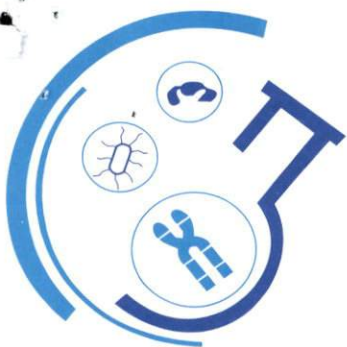

مختبر بنجلون للتحليلات الطبية

Laboratoire Benjelloun d'Analyses Médicales

Beauséjour

BIOCHIMIE - HEMATOLOGIE - IMMUNOLOGIE - BACTERIOLOGIE - VIROLOGIE - PARASITOLOGIE - MYCOLOGIE

Dr. Najib BENJELLOUN

Médecin Biologiste

Ancien Interne des Hôpitaux - Lyon

Maîtrise en Cytogénétique - Grenoble

PR AHMED BENNIS

Date de l'examen: 25-06-2020

M BELLAMINE EL HABIB

Date de naissance: 01-01-1940

Dossier N° : 2006252012



HEMOSTASE

Satellite (STAGO) – COBAS H232(ROCHE)

Médicament prescrit Sintrom
Posologie 1/2 Comprimé
(Sous réserve des informations fournies)
INR cible 3

06-12-2019

Temps de Quick

(Technique chronométrique)

20,6 sec.

30,9

Taux de Prothrombine

46 %

27

INR (Index Normalized Ratio)

1,59

2,84

INDICATIONS CLINIQUES	INR
Prévention primaire et secondaire des thromboses veineuses, Chirurgie à haut risque thrombotique.	2_3
Traitement secondaire des thromboses veineuses et des embolies pulmonaires.	
Prophylaxie des embolies systémiques prothèse cardiaque tissulaire, valvulopathie, infarctus du myocarde	
Fibrillation auriculaire, valve aortique	
Prothèse valvulaire mécanique (haut risque)	2,5_3,5 (aux USA)
Thrombose associée ades anti phospholipides	3_4,5 (en Europe)

N.B. Le risque hémorragique est majoré lorsque l'INR est supérieur à 5

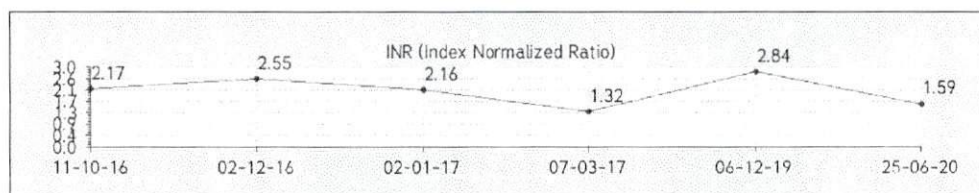

مختبر بنجلون للتحليلات الطبية
LABORATOIRE BENJELLOUN
109, Bd. Omar Al Khayam Beauséjour
Casablanca
Tél : 06000 503 40 - 0622 32 32 84/63
Fax : 0622 32 32 84/63

Prélèvement à domicile sur rendez-vous : 06 63 45 60 50

109, Bd. Omar Al Khayam - Beauséjour - 20200 Casablanca (en face du CAFC) - Tél.: 05 22 39 32 53/84 - 06000 503 40 - Fax : 05 22 39 33 65

benjelloun@labobenjelloun.ma - www.labobenjelloun.ma - Tramway : Ligne 2 (Arrêt Beauséjour)

CNSS : 6441662 IF : 51102718 PATENTE : 34823087 ICE : 001686316000007 INP : 93001360



BELAMINE EL HABIB

FC 76 /min

Axes

P - °
QRS 16 °
T 4 °

Intervalles

RR 794 ms
P - ms
PR - ms
QRS 80 ms
QT 368 ms
QTc 413 ms
(Bazett)

P (II) - mV
S (V1) -0.42 mV
R (V5) 0.86 mV
Sokol. 1.69 mV

Né(e) le

Age

Sexe Masculin

Taille cm

Poids kg

Origine

PA 122/64 mmHg

Remarque

Interprétation: FIBRILLATION AURICULAIRE, QRS(T) MODIFIÉ.,
INFARCTUS INFER. PROBABLEMENT ANCIEN

RI6 02

Rapport non confirmé

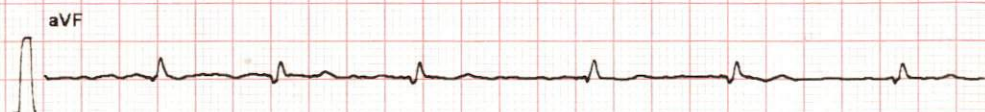
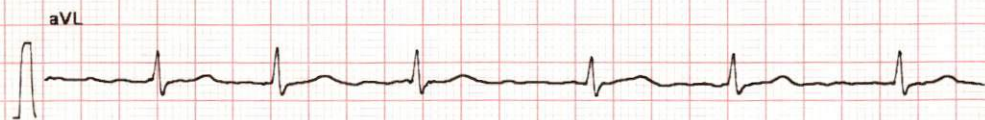
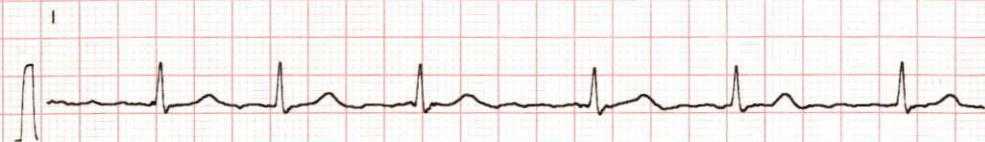

10 mm/mV 25 mm/s



10 mm/mV 25 mm/s

BELAMINE EL HABIB

FC 71 /min

Axes

P

- °

QRS

6 °

T

-1 °

Interprétation: FIBRILLATIO
INFARCTUS INFER. AGE INDE

, MODIFIE.

R16.02

Rapport non confirmé

Né(e) le 01.10.1940
Age 79 ans
Sexe Masculin
Taille cm
Poids kg
Origine
PA 137/67 mmHg
Remarque

Intervalles

RR 844 ms

P - ms

PR - ms

QRS 86 ms

QT 378 ms

QTc 415 ms

(Bazett)

P (II) - mV

S (V1) -0.40 mV

R (V5) 0.88 mV

Sokol. 1.81 mV

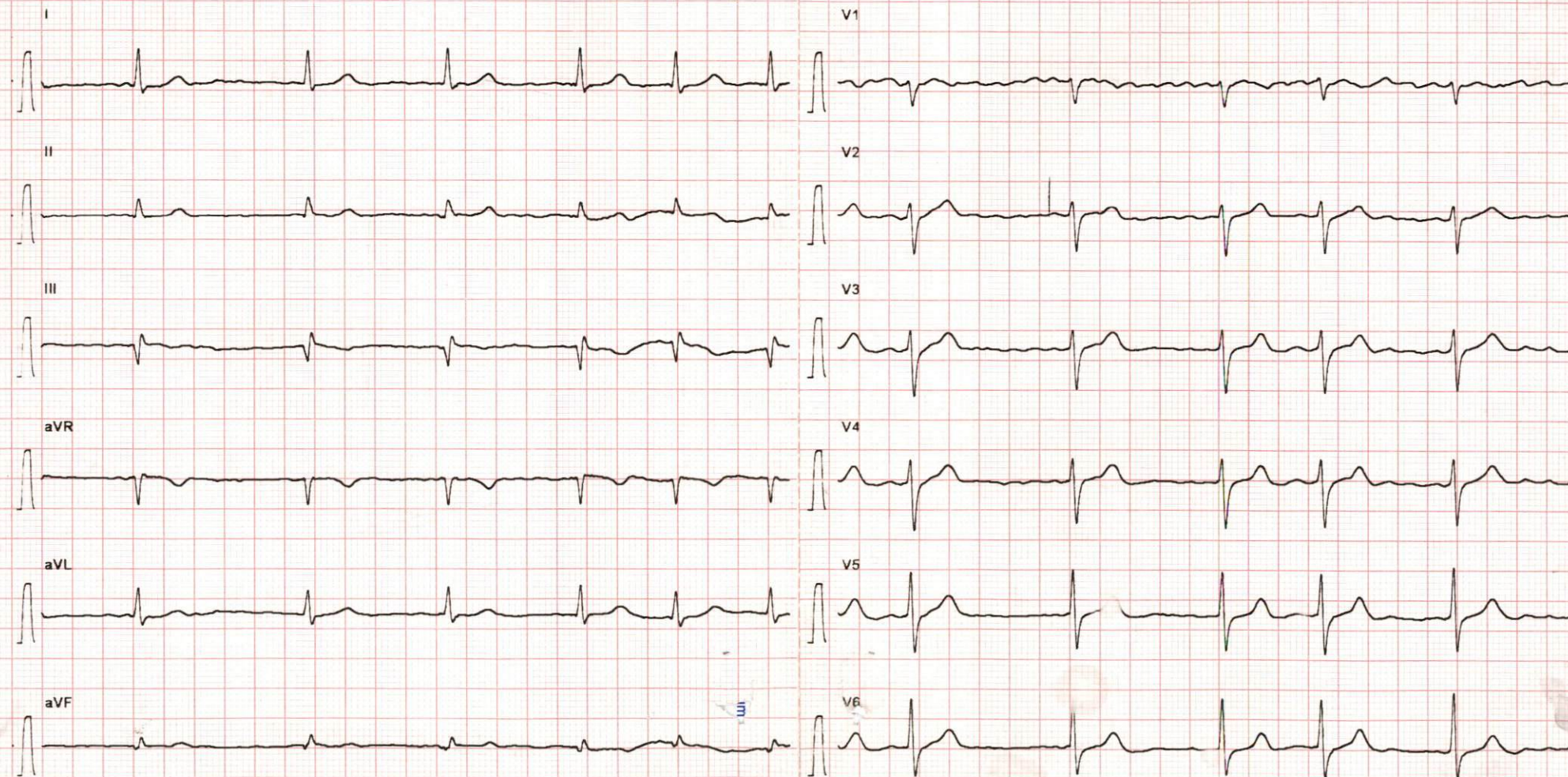

10 mm/mV 25 mm/s

10 mm/mV 25 mm/s