

RECOMMANDATIONS IMPORTANTES A LIRE POUR ACTIVER LES REMBOURSEMENTS ET EVITER LES REJETS

Conditions générales :

Le cadre réservé à l'adhérent doit être dûment renseigné.
Le cadre réservé au médecin doit être renseigné par le praticien lui-même notamment la nature de la maladie.
La validité de la feuille de soins est limitée à 3 mois à compter de la première consultation.
L'entente préalable est exigée pour toute hospitalisation médicale, chirurgicale, soins dentaires spéciaux, extractions multiples, parodontie orthodontie, prothèses dentaires, prothèses auditives ou orthopédiques ainsi que pour tous les actes effectués en série.
En cas d'accident, une déclaration précisant les causes et circonstances de l'accident est à joindre à la feuille de soins.

Pharmacie :

Les vignettes des médicaments doivent être obligatoirement jointes aux ordonnances.
Pour les médicaments sans vignettes une facture de la pharmacie doit être jointe.

Biologie et Biologie :

La facture ainsi qu'une copie des résultats des analyses ou du compte rendu (sous pli confidentiel) doivent être jointes à l'ordonnance médicale pour toute demande de remboursement.
Un pli confidentiel du médecin prescripteur des analyses ou radios peut être demandé par le médecin conseil de la mutuelle.

Optique :

L'ordonnance du médecin prescripteur et la facture de l'opticien sont à joindre à la feuille de soins.

Éducation :

L'entente préalable renseignée par le médecin prescripteur est exigée avant le début des séances de rééducations.

Pour le remboursement, la facture et le calendrier des séances effectuées sont à joindre à la feuille de soins.

Prothèse :

En cas de prothèses ou de traitement canalaires, l'accord préalable renseigné sur la feuille de soins est obligatoire avant le début de traitement.

La facture doit être jointe à la feuille de soins pour toute demande de remboursement.

La radio-après soins est obligatoire en cas de prothèses ou de traitement canalaires.

Maladie et Affection Longue Durée ALD et ALC :

La déclaration de maladie chronique doit être renseignée par le médecin prescripteur et renouvelée tous les 6 mois.

Adresses Mails utiles

Réclamation : contact@mupras.com
Prise en charge : pec@mupras.com
Adhésion et changement de statut : adhesion@mupras.com

MUPRAS garantit le respect de la loi n° 09-08 relative à la protection des personnes physiques à l'égard du traitement des données à caractère personnel.

MUPRAS : Centre Allal Ben Abdellah - 6ème Etage Angle Rue Mohamed Fakir et Rue Allal Ben Abdellah - Quartier de l'Horloge
Casablanca 20000 - Tél. : 05 22 20 45 45 (LG) - Fax : 05 22 22 78 18 - www.mupras.com



Déclaration de Maladie

N° P19- 046018 / 04217

☐ Maladie

☐ Dentaire

☐ Optique

☐ Autres

Cadre réservé à l'adhérent (e)

Matricule : 04217 Société :

☐ Actif ☐ Pensionné(e) ☐ Autre :

Nom & Prénom : KAHAL LAHIA MUSTAPHA

Date de naissance : 01-01-1954

Adresse : 42 PASSAGE 13 TISSIR E
BERRECHID

Tél. : 06 33 79 38 55 Total des frais engagés : Dhs

Cadre réservé au Médecin

Cachet du médecin :

Date de consultation : / /

Nom et prénom du malade :

Lien de parenté : ☐ Lui-même ☐ Conjoint ☐ Enfant

Nature de la maladie :

En cas d'accident préciser les causes et circonstances :

Dans le cas où la maladie aurait un caractère confidentiel, communiquer les renseignements sous pli confidentiel à l'attention du médecin conseil de la Mutuelle.



J'atteste sur l'honneur l'exactitude des renseignements portés sur la présente déclaration. Je déclare avoir pris connaissance de la clause relative à la protection des données personnelles.

Fait à : DAROUA Le : / /

Signature de l'adhérent(e) :

VOLET ADHERENT

Déclaration de maladie N° P19-046018

Remplissez ce volet, découpez le et conservez le.
Il sera nécessaire de le présenter pour toute réclamation ultérieure.

Coupon à conserver par l'adhérent(e).

Matricule : 04217

Nom de l'adhérent(e) :

Total des frais engagés :

Date de dépôt :

RELEVÉ DES FRAIS ET HONORAIRES

Dates des Actes	Natures des Actes	Nombre et Coefficient	Montant détaillé des Honoraires	Cachet et signature du Médecin attestant le Paiement des Actes

EXECUTION DES ORDONNANCES

Cachet du Pharmacien ou du Fournisseur	Date	Montant de la Facture

ANALYSES - RADIOGRAPHIES

Cachet et signature du Laboratoire et du Radiologue	Date	Désignation des Coefficients	Montant des Honoraires
	17-06-20	B: 618	550 Dh
	17-06-20	B: 450	450 Dh

AUXILIAIRES MEDICAUX

Cachet et signature du Praticien	Date des Soins	Nombre				Montant détaillé des Honoraires
		AM	PC	IM	IV	

VOLET ADHERENT

* Il est entendu que le règlement est conditionné par la fourniture de tous les justificatifs exigés par la Mutuelle.

RELEVÉ DES FRAIS ET HONORAIRES

Le praticien est prié de préciser la dent traitée, l'acte pratiqué en indiquant la nature des soins.

Important :

Veillez joindre les radiographies en cas de prothèses ou de traitement canaux, ainsi que le bilan de

SOINS DENTAIRES	Dents Traitées	Nature des Soins	Coefficient										
				Coefficient DES TRAVAUX									
				MONTANTS DES SOINS									
				DEBUT D'EXECUTION									
				FIN D'EXECUTION									
O.D.F PROTHESES DENTAIRES	DETERMINATION DU CCEFFICIENT MASTICATOIRE												
	<table border="1"> <tr> <td>25533412</td> <td>21433552</td> </tr> <tr> <td>00000000</td> <td>00000000</td> </tr> <tr> <td>D 00000000</td> <td>G 00000000</td> </tr> <tr> <td>35533411</td> <td>11433553</td> </tr> <tr> <td colspan="2">B</td> </tr> </table>		25533412	21433552	00000000	00000000	D 00000000	G 00000000	35533411	11433553	B		Coefficient DES TRAVAUX
	25533412	21433552											
	00000000	00000000											
	D 00000000	G 00000000											
	35533411	11433553											
	B												
	(Création, remont, adjonction) Fonctionnel, Thérapeutique, nécessaire à la profession		MONTANTS DES SOINS										
			DATE DU DEVIS										
			DATE DE L'EXECUTION										

VISA ET CACHET DU PRATICIEN ATTESTANT LE DEVIS

VISA ET CACHET DU PRATICIEN ATTESTANT L'EXECUTION

Dr. Gkita MAMOU

Spécialiste en Endocrinologie, Diabétologie,
Maladies métaboliques et Nutrition

Diabète, Cholestérol, Obésité, Thyroïde, Goitre
Troubles de la croissance et de la puberté
Pathologies surrénaliennes et hypophysaires



الدكتورة غيثة مامو

أخصائية في أمراض الغدد و السكري
أمراض الأيض وطب التغذية

مرض السكري، الكوليستيرول، السمنة
الغدة الدرقية، اختلالات النمو، الغدة النخامية

Casablanca, le : 16/06/2020

Nom : Dr. KAHAWATTA Gustaph

Tu

NFS - VS - CRP

GOT / GPT

Hb A1C

Ac anti Récepteur TSH



Dr. Gkita MAMOU
Spécialiste en Endocrinologie
Diabétologie Maladies Métaboliques
Nutrition
Espace Roudani 230 Bd. Roudani 4ème Etage N° 79
Casablanca - Tél. : 05 22 23 70 71

LABORATOIRE D'ANALYSES MÉDICALES DEROUA

Lotissement ELWAHDA 2 – N°252 - (Près du Centre de Santé) - DEROUA

Tél : 05 22 51 49 09 - Fax : 05 22 51 45 35 - E-mail : laboratoire.deroua@gmail.com

Patente n° 55807051 - RC n° 19424 - CNSS n°4296100 - Identifiant fiscal n° 15218409

ICE : 001850656000092 – RIB : 190794212114231562003984

LABO DER

FACTURE N° : 000031234

ICE : 001850656000092

INPE : 063061733

Deroua le 17-06-2020

Mr Mustapha KAHALLAHIA

Demande N° 2006170056

Date de l'examen : 17-06-2020

Analyses :

Récapitulatif des analyses				
CN	Analyse	Clé	Clé	Total
9005	Forfait de prise en charge pré-analytique du patient	B8	B	7.12 MAD
0370	CRP	B100	B	89.00 MAD
0146	Transaminases O (TGO)	B50	B	44.50 MAD
0147	Transaminases P (TGP)	B50	B	44.50 MAD
0119	Hémoglobine glycosylée	B100	B	89.00 MAD
0216	Numération formule	B80	B	71.20 MAD
0161	T4 libre	B200	B	178.00 MAD
0223	VS	B30	B	26.70 MAD
Total				550.02 MAD

Total des B : 618

TOTAL DOSSIER : 550DH

Arrêtée la présente facture à la somme de : cinq cent cinquante dirhams



LABORATOIRE D'ANALYSES MÉDICALES DEROUA

Lotissement ELWAHDA 2 - N°252 - (Près du Centre de Santé) - DEROUA

Tél : 05 22 51 49 09 - Fax : 05 22 51 45 35 - E-mail : laboratoire.deroua@gmail.com

Patente n° 55807051 - RC n° 19424 - CNSS n°4296100 - Identifiant fiscal n° 15218409

ICE : 001850656000092 - RIB : 190794212114231562003984

LABO DER

FACTURE N° : 000031256

ICE : 001850656000092

INPE : 063061733

Deroua le 17-06-2020

Mr Mustapha KAHALLAHIA

Demande N° 2006170057

Date de l'examen : 17-06-2020

Analyses :

Récapitulatif des analyses				
CN	Analyse	Clé	Clé	Total
0557	Anticorps anti recepteurs de la TSH (TRAK)	B450	B	603.00 MAD
Total				603.00 MAD

Total des B : 450

TOTAL DOSSIER : 450DH

Arrêtée la présente facture à la somme de : quatre cent cinquante dirhams



Dr. Hanane NOUGA

Médecin Spécialiste en Biologie Médicale
D.U. Qualité Biologie Médicale - Paris VI
Biochimie clinique - Hormonologie - Immunologie
Hématologie Biologique - Bactériologie médicale
Virologie médicale - Parasitologie - Mycologie

د. حنان انويغة

طبيبة اختصاصية في التحاليل الطبية
دبلوم الجودة من جامعة باريس 6
الكيمياء الحيوية السريرية - علم الهرمونات - علم الدم البيولوجي
علوم البكتيريا و الفيروسات - علوم الطفيليات و الفطريات الطبية

Saisi le : 17-06-2020 11:36

1808040016

Mr KAHALLAHIA Mustapha

Prélevé le : 17-06-2020 12:04
au labo



Né(e) le : 01-01-1954

N° de dossier : 2006170056

Edité le : 18-06-2020 à 11:36

INPE 063061733

Prescripteur : Dr MAMOU GHITA,
CASABLANCA

HEMATOCYTOLOGIE

Hémogramme : NFS

Cytométrie en flux / Impédance
Résultat en fonction du sexe et de l'âge du patient

04-06-2020

Leucocytes :	8,20	10 ³ /μL	(3,60-10,50)	8,40
Hématies :	4,95	10 ⁶ /μL	(4,00-5,65)	5,21
Hémoglobine :	12,8	g/dL	(12,5-17,2)	14,0
Hématocrite :	41,4	%	(37,0-49,0)	42,0
VGM :	83,6	fL	(80,0-101,0)	81,0
TCMH :	25,9	pg	(27,0-34,0)	26,8
CCMH :	30,9	g/dL	(30,0-36,0)	33,2
Polynucléaires Neutrophiles :	65,5	%		69,8
Soit:	5,37	10 ³ /μL	(1,50-7,70)	5,86
Polynucléaires Eosinophiles :	3,3	%		1,1
Soit:	0,27	10 ³ /μL	(0,02-0,50)	0,09
Polynucléaires Basophiles :	0,4	%		0,4
Soit:	0,03	10 ³ /μL	(<0,20)	0,03
Lymphocytes :	22,3	%		25,4
Soit:	1,83	10 ³ /μL	(1,00-4,00)	2,13
Monocytes:	8,5	%		3,3
Soit:	0,70	10 ³ /μL	(0,10-0,90)	0,28
Plaquettes :	451	10 ³ /μL	(160-370)	450

Vitesse de sedimentation

04-06-2020

VS 1ère heure	62	mm	(2-8)	58
VS de référence (1ère heure): Homme VS < âge/2, Femme VS < (âge+10)/2				

BIOCHIMIE SANGUINE

Aspect du sérum

Limpide



Dr. Hanane NOUIGA

Médecin Spécialiste en Biologie Médicale

D.U. Qualité Biologie Médicale - Paris VI

Biochimie clinique - Hormonologie - Immunologie

Hématologie Biologique - Bactériologie médicale

Virologie médicale - Parasitologie - Mycologie

د. حنان انويغة

طبيبة اختصاصية في التحاليل الطبية

دبلوم الجودة من جامعة باريس 6

الكيمياء الحيوية السريرية - علم الهرمونات - علم الدم البيولوجي

علوم البكتيريا و الفيروسات - علوم الطفيليات و الفطريات الطبية

Mr KAHALLAHIA Mustapha, N° de dossier : 2006170056, édité le : 18-06-2020

19-12-2018

Hb glycosylée (HBA1C)

(HPLC - TOSOH GX)

5,2 %

6,5

Reflète la glycémie des 3 mois précédents

Interprétation des résultats selon la standardisation du NGSP :

4 à 6 %	Intervalle non diabétique (sujet normal)
< 6.5 %	Excellent équilibre glycémique (DNID)
< 7 %	Excellent équilibre glycémique (DID)
8 à 10 %	Equilibre glycémique médiocre, action corrective suggérée
> 10 %	Mauvais équilibre glycémique, action corrective nécessaire

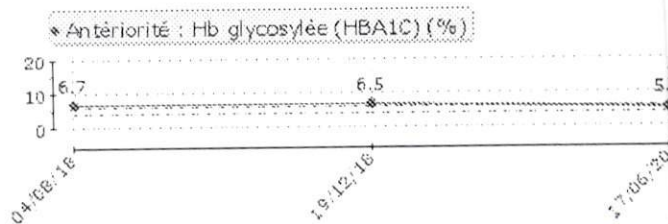

Transaminases GOT (ASAT)

(IFCC Cinétique - KONELAB)

34 UI/L

(<40)

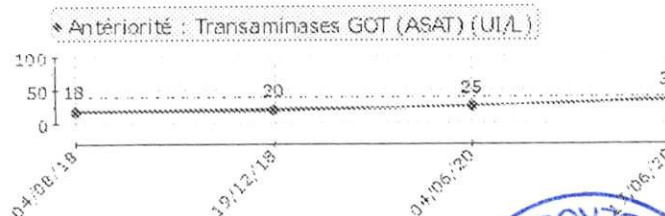

*** RAPPORT D'ANALYSE ***

LABO DEROUA

2020/06/18 09:14

V01 20

TOSOH

NO: 0002 TB 0001 - 02

ID: 112006170056

CAL(N) = 1.1076X + 0.5907

TP 970

NOM	%	TEMPS	AIRE
FP	0.0	0.00	0.00
A1A	0.6	0.25	5.63
A1B	0.8	0.33	7.79
F	0.6	0.48	6.02
LA1C+	1.6	0.56	15.62
SA1C	5.2	0.68	41.77
AO	92.3	1.05	921.51
AIRE TOTALE			998.35

HbA1c 5.2 %
IFCC 34 mmol/mol

HbA1 6.6 % HbF 0.6 %

0% 15%

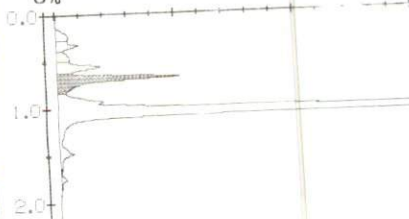

Dr. Hanane NOUIGA

Médecin Spécialiste en Biologie Médicale
D.U. Qualité Biologie Médicale - Paris VI
Biochimie clinique - Hormonologie - Immunologie
Hématologie Biologique - Bactériologie médicale
Virologie médicale - Parasitologie - Mycologie

د. حنان انويغة

طبيبة اختصاصية في التحاليل الطبية
دبلوم الجودة من جامعة باريس 6
الكيمياء الحيوية السريرية - علم الهرمونات - علم الدم البيولوجي
علوم البكتيريا و الفيروسات - علوم الطفيليات و الفطريات الطبية

Mr KAHALLAHIA Mustapha, N° de dossier : 2006170056, édité le : 18-06-2020

Transaminases GPT (ALAT)

(IFCC cinétique - KONELAB)

34 UI/L

(<45)

04-06-2020

32

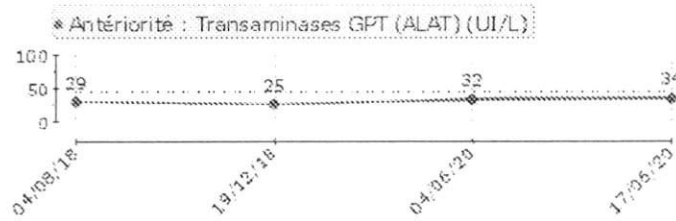

Protéine C-réactive (CRP)

(Turbidimétrie)

21,74 mg/L

(<6,00)

04-06-2020

16,25

La CRP est un marqueur de l'inflammation à cinétique RAPIDE
- Elle augmente 6 à 7 heures après une agression
- Atteint son maximum au bout de 72 heures
- Retourne à la normale au bout d'une semaine



Dr. Hanane NOUIGA

Médecin Spécialiste en Biologie Médicale

D.U. Qualité Biologie Médicale - Paris VI

Biochimie clinique - Hormonologie - Immunologie

Hématologie Biologique - Bactériologie médicale

Virologie médicale - Parasitologie - Mycologie

د. حنان انويغة

طبيبة اختصاصية في التحاليل الطبية

دبلوم الجودة من جامعة باريس 6

الكيمياء الحيوية السريرية - علم الهرمونات - علم الدم البيولوجي

علوم البكتيريا و الفيروسات - علوم الطفيليات و الفطريات الطبية

Mr KAHALLAHIA Mustapha, N° de dossier : 2006170056, édité le : 18-06-2020

HORMONOLOGIE – VITAMINES

T4 Libre

(Dosage ELFA/ VIDAS)

Intervalles de références selon l'âge:

- < 4ans: entre 11.6 à 27.0 pmol/L

- > 4ans: entre 7.0 à 26.0 pmol/L

15,78 pmol/L

12,26 pg/mL

(10,60–19,40)

(8,24–15,07)

04-06-2020

24,33

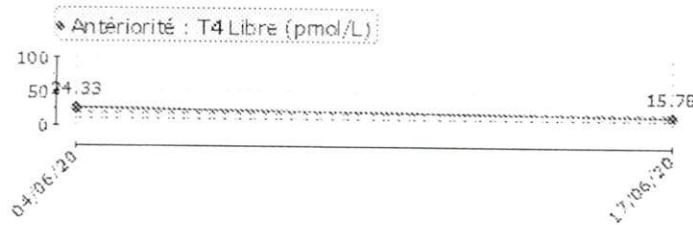

LABORATOIRE D'ANALYSES MÉDICALES DEROUA

مختبر الدروة للتحاليل الطبية

Docteur Hanane Nouiga

Médecin Biologiste

Nom: KAHALLAHIA

Prénom: Mustapha

Date de naissance: 01/01/1954

Barcode: 112006170056

Plateau théo.: 970

Rack: 0001

Operator:

Position: 02

Analyzer: GX1

Date of analysis: 18/06/2020

N° Echantillon: 06180

Flag & Comment:

Paramètre	Valeur %	Temps min.	Area	Total Area	Y=(Ax+B)
A1A	0.6%	0.25	5.63	998.3	
A1B	0.8%	0.33	7.79		
F	0.6%	0.48	6.02		Element Factor-A Factor-B
LA1C+	1.6%	0.56	15.62		1 1.1076 0.5907
SA1C	5.2%	0.68	41.77		
A0	92.3%	1.05	921.51		

Analyzer: GX1
Serial Nb.: 10554804
Soft. Version: 01.20
UIN: Analyzer UIN

Variant method

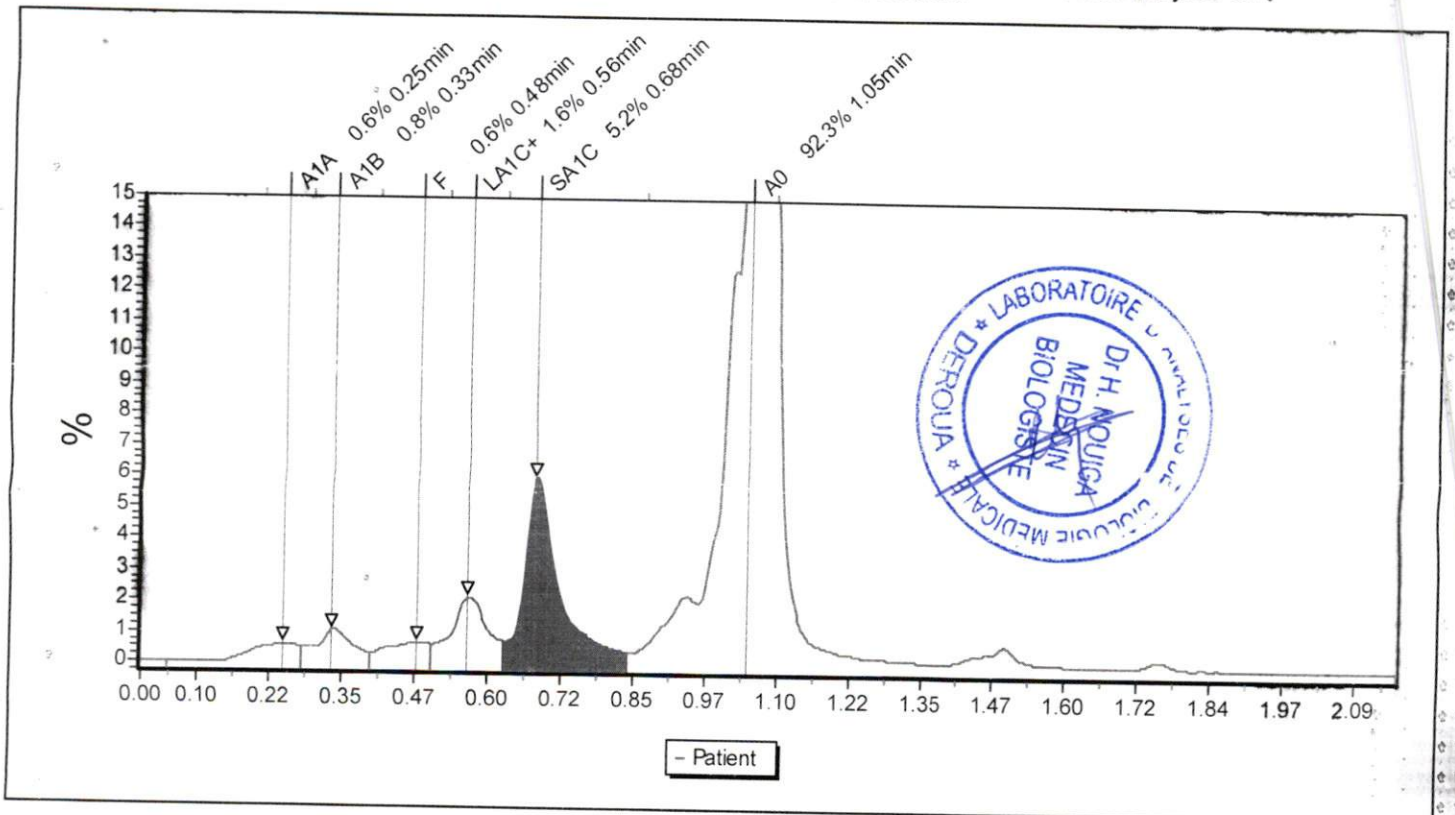

Laboratoire DEROUA - Lotissement ELWAHDA (Près du Centre de Santé) - DEROUA

Tél : 05 22 51 49 09 / 05 22 53 27 26 - Fax : 05 22 51 45 35 - E-MAIL: laboratoire.deroua@gmail.com

Dr. H. Nane NOUIGA

Médecin Spécialiste en Biologie Médicale
D.U. Qualité Biologie Médicale - Paris VI

Biochimie clinique - Hormonologie - Immunologie
Hématologie Biologique - Bactériologie médicale
Virologie médicale - Parasitologie - Mycologie

د. حنان انويغة

طبيبة اختصاصية في التحاليل الطبية
دبلوم الجودة من جامعة باريس 6
الكيمياء الحيوية السريرية - علم الهرمونات - علم الدم البيولوجي
علوم البكتيريا و الفيروسات - علوم الطفيليات و الفطريات الطبية

Saisi le : 17-06-2020 11:39

Prélevé le : 17-06-2020 12:04
au labo

Edité le : 25-06-2020 à 10:31

1808040016



INPE 063061733

Mr KAHALLAHIA Mustapha

Né(e) le : 01-01-1954

N° de dossier : 2006170057

Prescripteur : Dr MAMOU GHITA,
CASABLANCA

ANALYSES TRANSMISES

Anticorps anti-récepteur de la TSH
- sérum :

Analyse transmise au laboratoire BIOMNIS -France-
Voir les résultats ci-joint



JC. AZOULAY	L. DRUART	N. MEKNACHE	I. PETIT	S. TAPIA
Y. BOUAMRA	A. EBEL	ME. NAUD	B. QUILICHINI	JM. VANDERNOTTE
C. BOURDIN	D. ENGERAND	X. NAUDOT	E. RABUT	
C. BOUZ	A. FORCE	M. NOUCHY	L. RAYMOND	
E. BUGNI	L. GUIB	A. OVIZE	O. ROUALDES	
E. CART-TANNEUR	V. JACOMO	G. PANTEIX	C. SAULT	
C. COIGNARD	L. LEFLEM	L. PELLEGRINA	B. SCHUBERT	
N. COUPRIE	A. LIQUIER	G. PERAZZA	D. SCIORTINO	
H. DESSUANT	A. MARCILLY	A. PETIT	L. STROMPF	

AUTORISATIONS : Activités de diagnostic prénatal ; analyses de cytogénétique, y compris moléculaire ; analyses de génétique moléculaire ; analyses en vue du diagnostic des maladies infectieuses y compris de biologie moléculaire ; analyses de biochimie y compris les analyses portant sur les marqueurs sériques maternels ; Examens des caractéristiques génétiques d'une personne ou de son identification par empreintes génétiques ; Activité biologique d'assistance médicale à la procréation ; Autorisation de détention et/ou d'utilisation de sources de rayonnements ionisants à des fins de médecine nucléaire.

Dossier : 20602 56588-24.06.20
Enregistré le 24 Juin 2020, à 15h01
Edité le 25 Juin 2020, à 09h56
Transmis par : LAM DEROUA (LABODER)
Références : 2006170057

037741801 - 2060256588

Monsieur KAHALLAHIA MUSTAPHA
DEROUA

Exemplaire destiné au patient

Résultat d'analyse : **Monsieur KAHALLAHIA, MUSTAPHA**
DEROUA
Né le 01 Janvier 1954, âgé de 66 ans
Prélèvement du 17 Juin 2020 à 12h04



ACCREDITATION
N° 8-1100
Liste des sites accrédités
et portée disponibles sur
www.cofrac.fr

Seuls les résultats identifiés par le symbole # sont couverts par l'accréditation.

IMMUNOLOGIE
Auto-Immunité

■ Anticorps anti-récepteur de la TSH (ECLIA - Cobas 8000® Roche)(§) #

• < 1,10 UI/L

Valeurs de référence : < 1,75 UI/L
Compte tenu de la précision de la méthode autour du seuil de positivité,
les résultats entre 1,55 et 1,95 UI/L doivent être interprétés avec précautions.
Tout résultat doit être confronté au contexte clinique, thérapeutique ainsi qu'au bilan thyroïdien.

Réalisé par Biomnis IVRY - Validé par : Dr Laurence GUIB-CABANNE

Dossier complet

F. Cornu
François CORNU

Conformément aux textes en vigueur, votre échantillon biologique sera éliminé à l'issue du délai légal de conservation ou, sans avis contraire de votre part formulé par écrit à l'attention de notre Secrétariat Médical, utilisé ou transféré, de manière anonyme et respectant le secret médical, à des fins scientifiques ou de contrôle qualité.