

RECOMMANDATIONS IMPORTANTES A LIRE POUR ACTIVER LES REMBOURSEMENTS ET EVITER LES REJETS

Conditions générales :

- Le cadre réservé à l'adhérent doit être dûment renseigné.
- Le cadre réservé au médecin doit être renseigné par le praticien lui-même notamment la nature de la maladie.
- La validité de la feuille de soins est limitée à 3 mois à compter de la première consultation.
- L'entente préalable est exigée pour toute hospitalisation médicale, chirurgicale, soins dentaires spéciaux, extractions multiples, parodontie orthodontie, prothèses dentaires, prothèses auditives ou orthopédiques ainsi que pour tous les actes effectués en série.
- En cas d'accident, une déclaration précisant les causes et circonstances de l'accident est à joindre à la feuille de soins.

Pharmacie :

- Les vignettes des médicaments doivent être obligatoirement jointes aux ordonnances.
- Pour les médicaments sans vignettes une facture de la pharmacie doit être jointe.

Radiologie et Biologie :

- La facture ainsi qu'une copie des résultats des analyses ou du compte rendu (sous pli confidentiel) doivent être jointes à l'ordonnance médicale pour toute demande de remboursement.
- Un pli confidentiel du médecin prescripteur des analyses ou radios peut être demandé par le médecin conseil de la mutuelle.

Optique :

- L'ordonnance du médecin prescripteur et la facture de l'opticien sont à joindre à la feuille de soins.

Rééducation :

- L'entente préalable renseignée par le médecin prescripteur est exigée avant le début des séances de rééducations.
- Pour le remboursement, la facture et le calendrier des séances effectuées sont à joindre à la feuille de soins.

Dentaire :

- En cas de prothèses ou de traitement canaux, l'accord préalable renseigné sur la feuille de soins est obligatoire avant le début de traitement.
- La facture doit être jointe à la feuille de soins pour toute demande de remboursement.
- La radio-après soins est obligatoire en cas de prothèses ou de traitement canaux.

Maladie et Affection Longue Durée ALD et ALC :

- La déclaration de maladie chronique doit être renseignée par le médecin prescripteur et renouvelée tous les 6 mois.



MUPRAS
Mutuelle de Prévoyance
& d'Actions Sociales
de Royal Air Maroc

Déclaration de Maladie

N° W19-550689

34690

☒ **Maladie** ☐ **Dentaire** ☐ **Optique** ☐ **A**

Cadre réservé à l'adhérent (e) :

Matricule : 12390 Société : RAM

☒ **Actif** ☐ **Pensionné(e)** ☐ **Autre** :

Nom & Prénom : BEN RHANNOU ADIL

Date de naissance :

Adresse :

Tél. : 0662 765 884 Total des frais engagés : # 940,00# DH

Cadre réservé au Médecin

Cachet du médecin : **Dr Mohamed ZARQAoui**
Gynécologue Obstétricien
31, Rue Jalaldine Sayouti
Place du Nid d'Iris - 20100 CASABLANCA
Tél. 0522.36.36.00 - Fax 0522.36.04.44

Date de consultation : 14/07, 2020

Nom et prénom du malade : ZENG Aoui. Mariam Age:

Lien de parenté : ☐ Lui-même ☒ Conjoint ☐ Enfant

Nature de la maladie : Algies pelviennes

En cas d'accident préciser les causes et circonstances :

Dans le cas où la maladie aurait un caractère confidentiel, communiquer les renseignements sous pli confidentiel à l'att. médecin conseil de la Mutuelle.

24 JUL 2020

J'atteste sur l'honneur l'exactitude des renseignements portés sur la présente déclaration. Je
avoir pris connaissance de la clause relative à la protection des données personnelles.

Fait à : ACCUEIL SIEGE RAM Le : 21/07/20

Signature de l'adhérent(e) :

Adresses Mails utiles

- 0 Réclamation : contact@mupras.com
- 0 Prise en charge : pec@mupras.com
- 0 Adhésion et changement de statut : adhesion@mupras.com

La MUPRAS garantit le respect de la loi n° 09-08 relative à la protection des personnes physiques à l'égard du traitement des données à caractère personnel.

RELEVÉ DES FRAIS ET HONORAIRES

Dates des Actes	Natures des Actes	Nombre et Coefficient	Montant détaillé des Honoraires	Cachet et signature du Médecin attestant le Paiement des Actes
14/07/2020	G		G	INP : 091140889 Dr Mohamed ZARQAoui Gynécologue Obstétricien 31, Rue Jalalidine Sayouf Place du Nid d'Inde - 20100 CASABLANCA Tél. 0522.93.36.06 - Fax 0522.93.04.44
20/07/2020	G		3000DH	

EXECUTION DES ORDONNANCES

Cachet du Pharmacien ou du Fournisseur	Date	Montant de la Facture

ANALYSES - RADIOGRAPHIES

Cachet et signature du Laboratoire et du Radiologue	Date	Désignation des Coefficients	Montant des Honoraires
Dr. EL ALAOUI LABORATOIRE D'ANALYSES MEDICALES KARIMLAB 432, Angle Bd. Oum Rabia et Oued Daras Quartier El Quiffa - Casablanca Tél : 0522 93 120 / 0522 89 43 24 / 0522 89 23 75 Fax : 0522 93 21 31	16/07/2020	B-250 + p.r.l	300,00 dhs
	14/07/20	B-250 + p.r.l	340,00 DH

AUXILIAIRES MEDICAUX

Cachet et signature du Particien	Date des Soins	Nombre				Montant détaillé des Honoraires
		AM	PC	IM	IV	

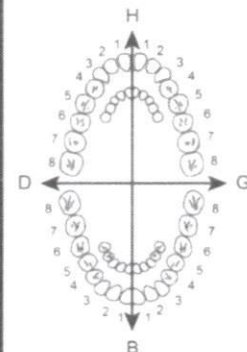

O.D.F
PROTHESES DENTAIRES

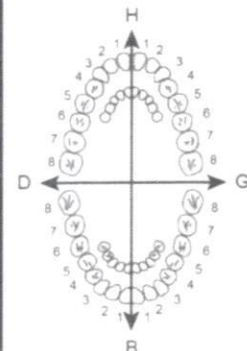

				COEFFICIENT DES TRAVAUX															
				MONTANTS DES SOINS															
				DEBUT D'EXECUTION															
				FIN D'EXECUTION															
DETERMINATION DU COEFFICIENT MASTICATOIRE																			
<table><tr><td colspan="2">H</td></tr><tr><td>25533412</td><td>21433552</td></tr><tr><td>00000000</td><td>00000000</td></tr><tr><td>D</td><td>G</td></tr><tr><td>00000000</td><td>00000000</td></tr><tr><td>35533411</td><td>11433553</td></tr><tr><td colspan="2">B</td></tr></table>				H		25533412	21433552	00000000	00000000	D	G	00000000	00000000	35533411	11433553	B		COEFFICIENT DES TRAVAUX	
H																			
25533412	21433552																		
00000000	00000000																		
D	G																		
00000000	00000000																		
35533411	11433553																		
B																			
(Création, remont, adjonction)				MONTANTS DES SOINS															
Fonctionnel. Thérapeutique, nécessaire à la profession				DATE DU DEVIS															
				DATE DE L'EXECUTION															

VOLET ADHERENT

* Il est entendu que le règlement est conditionné par la fourniture de tous les justificatifs exigés par la Mutuelle.

VISA ET CACHET DU PRATICIEN ATTESTANT LE DEVIS

VISA ET CACHET DU PRATICIEN ATTESTANT L'EXE

INPE :



093061984

FACTURE N° : 200700322

CASABLANCA le 16-07-2020

Mme ZENGAOUI Mariam

Récapitulatif des analyses

CN	Analyse	Val	Clefs
PSA	Prélèvement sanguin	E10	E
0150	BHCG quantitatif	B250	B

Total des B : 250

TOTAL DOSSIER : 300.00 DH

Arrêtée la présente facture à la somme de : trois cents dirham s.

Laboratoire d'Analyses Médicales
ACHIFA
Dr. EL ALLOUSSI Fatima-Zohra
Médecin Biologiste
Tél : 05 22 69 48 48 - Fax : 05 22 65 88 55
IF : 25017435 - Patente : 32960317
ICE : 002086050000088 - CNSS : 5885192

INPE :



093061984

الدكتورة الألوسي فاطمة الزهراء

Dr EL ALLOUSSI Fatima-Zohra

Médecin Biologiste

Diplômée de la Faculté de Médecine de Casablanca

D.U. Assurance Qualité, Université de Bordeaux

Date du dossier : 16-07-2020

Code patient : 2007160037

Né(e) le : 23-03-1990 (30 ans)

Mme ZENGAOUI Mariam

Dossier N° : 2007160037



Prescripteur :

HORMONOLOGIE

Date des dernières règles

20-06-2020

Béta-HCG Quantitatif

318.78 mIU/mL

(Dosage ELFA/ VIDAS)

Sérum du:

16-07-2020

Interprétation

- Femmes cycliques	< 4 mIU/mL
- Femmes ménopausées	< 13 mIU/mL
- Femmes enceintes	
Semaines d'aménorrhée(SA)	
4-5 SA	1 500 - 23 000 mIU/mL
5-6 SA	3 400 - 135 300
6-7 SA	10 500 - 161 000
7-8 SA	18 000 - 209 000
8-9 SA	37 500 - 219 000
9-10 SA	42 800 - 218 000
10-11 SA	33 700 - 218 700
11-12 SA	21 800 - 193 200
12-13 SA	20 300 - 166 100
13-14 SA	15 400 - 190 000
2ème trimestre(14 -26 SA)	2 800 - 176 100
3ème trimestre (26 -39 SA)	2 800 - 144 400

Validé biologiquement par : Dr EL ALLOUSSI Fatima-Zohra

Laboratoire d'Analyses Médicales
ACHIFA
Dr EL ALLOUSSI Fatima-Zohra
Médecin Biologiste



مختبر التحليلات الطبية كريم لاب

KARIMLAB

LABORATOIRE D'ANALYSES DE BIOLOGIE MEDICALE KARIMLAB

Dr. Amal KARIM

Pharmacienne Biologiste Diplômée de la faculté de Paris V
Ex. Attachée des Hôpitaux de Paris
DU Assurance Qualité Paris V

Dossier ouvert le : 14-07-2020
Edité le : 14-07-2020
Prélèvement effectué le : 14-07-2020 à 11:20
Code patient



INPE:

093002301

Mme ZENGAOUI Mariam
D.D.N. : 23-03-1990
N° dossier : 2007140083

LABORATOIRE D'ANALYSES MEDICALES

KARIMLAB

432, Angle Bd. Oum Rabii et Oued Daraa
Quartier El Oulfa - Casablanca

Tél : 0522 932 120 / 0622 89 43 24 / 0522 89 23 75

Page : 1 / 1

HORMONOLOGIE Fax : 0522 93 21 31

DATE DES DERNIERES REGLES: Non communiquée

BETA-HCG QUANTITATIVE
(Technique ElectroChimiluminescence - Cobas
Roche)

119.3 mUI/mL

13-12-2019
<2.0

Taux moyens chez la femme:

Femme pré-ménopausée : < 5.3
Femme post-ménopausée : < 8.3
Homme : < 2.6

SEMAINES D'AMENORRHEE : **LIMITE APPROXIMATIVES**
D'HCG (en mUI/mL)

3 semaines	: 5.8 - 71.2
4 semaines	: 9.5 - 750
5 semaines	: 217 - 7 138
6 semaines	: 158 - 31 795
7 semaines	: 3 697 - 163 563
8 semaines	: 32 065 - 149 571
9 semaines	: 63 803 - 151 410
10 semaines	: 46 509 - 186 977
12 semaines	: 27 832 - 210 612
14 semaines	: 13 950 - 62 530
15 semaines	: 12 039 - 70 971
16 semaines	: 9 040 - 56 451
17 semaines	: 8 175 - 55 868
18 semaines	: 8 099 - 58 176

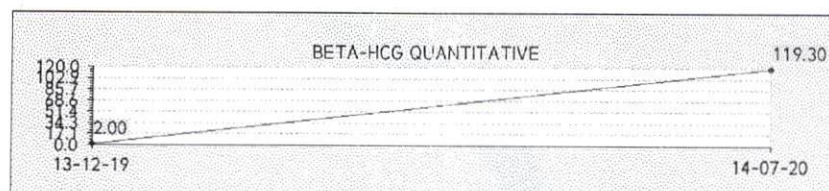

Dr. Amal KARIM
Pharmacienne Biologiste

Résultats validés biologiquement par: Dr KARIM Amal

* Ouvert de 7h30 à 18h30 - Samedi de 7h30 à 13h00

432, Angle Boulevard Oum Rabii et Oued Daraa, Quartier El Oulfa - Casablanca

05 22 93 21 20 / 05 22 89 43 24 / 05 22 89 23 75 06 61 61 46 29 05 22 93 21 31 @ karimlab2005@yahoo.fr

Autorisation : 4928 • CNSS : 6974332 • IF : 51505825 • Patente : 36000461 • ICE : 001602781000008 • INPE : 093002301

Docteur Mohamed ZARQAOU
Gynécologue Obstétricien
Diplômé de l'Université de Lille

- Stérilité du couple : FIV - ICSI
- Chirurgie endoscopique
- Echographie spécialisée
- Maladies du sein
- Chirurgie de l'incontinence urinaire



الأستاذ محمد زرقاوي
اختصاصي في أمراض النساء و التوليد
خريج كلية الطب ببلد

- عقم الزوجين
- جراحة بالانظار الداخلي
- الفحص بالمعدي
- أمراض التناسلي
- جراحة أمراض النساء و سلس البول

Casablanca, le 14/07/2020
r7 - ZENGAOU, Miam

17 Beta HCG x 2

Laboratoire d'Analyses Médicales
Dr El ALLOUJI
Tél : 0522 932 120 / 0522 89 43 24 / 0522 89 23 75
Fax : 0522 932 120 / 0522 89 43 24 / 0522 89 23 75
Quartier El Oufte - Casablanca
432, Angle Bd. Oum Rabii et Oued Derba

LABORATOIRE D'ANALYSES MEDICALES
KARIM
Tél : 0522 932 120 / 0522 89 43 24 / 0522 89 23 75
Fax : 0522 932 120 / 0522 89 43 24 / 0522 89 23 75
Quartier El Oufte - Casablanca
432, Angle Bd. Oum Rabii et Oued Derba

Dr Mohamed ZARQAOU
Gynécologue Obstétricien
31, Rue Jalaldine Sayouti
Place du Nid d'Iris - 20100 CASABLANCA
Tél : 0522 932 120 / 0522 89 43 24 / 0522 89 23 75
Fax : 0522 932 120 / 0522 89 43 24 / 0522 89 23 75



مختبر التحليلات الطبية كريملاّب

KARIMLAB

LABORATOIRE D'ANALYSES DE BIOLOGIE MEDICALE KARIMLAB

Dr. Amal KARIM

Pharmacienne Biologiste Diplômée de la faculté de Paris V

Ex. Attachée des Hôpitaux de Paris

DU Assurance Qualité Paris V

FACTURE N° : 200700732

ICE : 001602781000008

Casablanca le 14-07-2020

Mme ZENGAOUI Mariam

Demande N° 2007140083

Date de l'examen : 14-07-2020

Analyses :

Récapitulatif des analyses

CN	Analyse	Val	Clefs
9105	Forfait prélèvement	E10	E
0150	BHCG quantitatif	B250	B

Total des B : 250

TOTAL DOSSIER : 340.00 DH

Arrêtée la présente facture à la somme de : trois cent quarante dirhams

LABORATOIRE D'ANALYSES MEDICALES
KARIMLAB

432, Angle Bd. Oum Rabii et Oued Darâa
Quartier El Oulfa - Casablanca

Tel : 0522 932 120 / 0522 89 43 24 / 0522 89 23 75
Fax : 0522 93 21 31

* Ouvert de 7h30 à 18h30 - Samedi de 7h30 à 13h00 * Prélèvement à domicile sur rendez-vous

432, Angle Boulevard Oum Rabii et Oued Darâa, Quartier El Oulfa - Casablanca

05 22 93 21 20 / 05 22 89 43 24 / 05 22 89 23 75 06 61 61 46 29 05 22 93 21 31 @karimlab2005@yahoo.fr

Autorisation : 4928 • CNSS : 6974332 • IF : 51505825 • Patente : 36000461 • ICE : 001602781000008 • INPE : 093002301

