

## RECOMMANDATIONS IMPORTANTES A LIRE POUR ACTIVER LES REMBOURSEMENTS ET EVITER LES REJETS

### Conditions générales :

- Le cadre réservé à l'adhérent doit être dûment renseigné.
- Le cadre réservé au médecin doit être renseigné par le praticien lui-même notamment la nature de la maladie.
- La validité de la feuille de soins est limitée à 3 mois à compter de la première consultation.
- L'entente préalable est exigée pour toute hospitalisation médicale, chirurgicale, soins dentaires spéciaux, extractions multiples, parodontie orthodontie, prothèses dentaires, prothèses auditives ou orthopédiques ainsi que pour tous les actes effectués en série.
- En cas d'accident, une déclaration précisant les causes et circonstances de l'accident est à joindre à la feuille de soins.

### Pharmacie :

- Les vignettes des médicaments doivent être obligatoirement jointes aux ordonnances.
- Pour les médicaments sans vignettes une facture de la pharmacie doit être jointe.

### Radiologie et Biologie :

- La facture ainsi qu'une copie des résultats des analyses ou du compte rendu (sous pli confidentiel) doivent être jointes à l'ordonnance médicale pour toute demande de remboursement.
- Un pli confidentiel du médecin prescripteur des analyses ou radios peut être demandé par le médecin conseil de la mutuelle.

### Optique :

- L'ordonnance du médecin prescripteur et la facture de l'opticien sont à joindre à la feuille de soins.

### Rééducation :

- L'entente préalable renseignée par le médecin prescripteur est exigée avant le début des séances de rééducations.
- Pour le remboursement, la facture et le calendrier des séances effectuées sont à joindre à la feuille de soins.

### Dentaire :

- En cas de prothèses ou de traitement canaux, l'accord préalable renseigné sur la feuille de soins est obligatoire avant le début de traitement.
- La facture doit être jointe à la feuille de soins pour toute demande de remboursement.
- La radio-après soins est obligatoire en cas de prothèses ou de traitement canaux.

### Maladie et Affection Longue Durée ALD et ALC :

- La déclaration de maladie chronique doit être renseignée par le médecin prescripteur et renouvelée tous les 3 mois.

### Adresses Mails utiles

- Réclamation : [contact@mupras.com](mailto:contact@mupras.com)
- Prise en charge : [pec@mupras.com](mailto:pec@mupras.com)
- Adhésion et changement de statut : [adhesion@mupras.com](mailto:adhesion@mupras.com)

La MUPRAS garantit le respect de la loi n° 09-08 relative à la protection des personnes physiques à l'égard du traitement des données à caractère personnel.



**MUPRAS**  
Mutuelle de Prévoyance  
& d'Actions Sociales  
de Royal Air Maroc

## Declaration de Maladie

N° W19-549015

N° 35098

☒ Maladie ☐ Dentaire ☒ Optique ☐ A

Cadre réservé à l'adhérent (e)

Matricule : 0738 Société : R.A.M.

☐ Actif ☒ Pensionné(e) ☐ Autre :

Nom & Prénom : DERMOUNI ZOHRA

Date de naissance : 1945

Adresse : 402, Bd Zerkouni, Résidence  
Nehdi, Casablanca

Tél. : 0661215487 Total des frais engagés : 3281,00

### Cadre réservé au Médecin

Cachet du médecin :

Date de consultation : 07/07, 2020

Nom et prénom du malade : DERMOUNI ZOHRA

Lien de parenté : ☒ Lui-même ☐ Conjoint ☐ Enfant

Nature de la maladie :

En cas d'accident préciser les causes et circonstances :

Dans le cas où la maladie aurait un caractère confidentiel, communiquer les renseignements sous pli confidentiel à l'att. médecin conseil de la Mutuelle.

J'atteste sur l'honneur l'exactitude des renseignements portés sur la présente déclaration. Je  
avoir pris connaissance de la clause relative à la protection des données personnelles.

Fait à : Casa Signature de l'adhérent(e) : [Signature]

Le : 22/07/2020



# RELEVÉ DES FRAIS ET HONORAIRES

Dates des Actes	Natures des Actes	Nombre et Coefficient	Montant détaillé des Honoraires	Cachet et signature du Médecin attestant le Paiement des Actes
07.07.20	C		300 000	05/07/2020 OPHTALMOLOGISTE 78, Bd d'Anfa, 36 Etage N° 31 CASABLANCA Tél: 0522 22 22 18

## EXECUTION DES ORDONNANCES

Cachet du Pharmacien ou du Fournisseur	Date	Montant de la Facture
OPHTALMOLOGISTE 303, Boulevard de Ziarab Casablanca 0522.49.77.89 Fax: 0522.49.77.89	20/7/20	1.600,00
	21/07/2020	381,00

## ANALYSES - RADIOGRAPHIES

Docteur et signature du Laborantin ou du Radiologue	Date	Désignation des Coefficients	Docteur et signature du Laborantin ou du Radiologue
54, Bd. Rachidi - Casablanca Tél: 0522 22 40 22 / 0522 22 40 22	08/07/20	K80	Docteur Mohamed BENNAN Ophtalmologiste 54, Bd. Rachidi - Casablanca Tél: 0522 22 40 22 / 0522 22 40 22

## AUXILIAIRES MEDICAUX

Cachet et signature du Particien	Date des Soins	Nombre				Montant détaillé des Honoraires
		AM	PC	IM	IV	

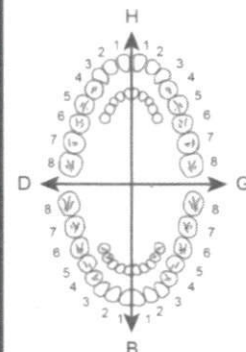

## O.D.F PROTHESES DENTAIRES

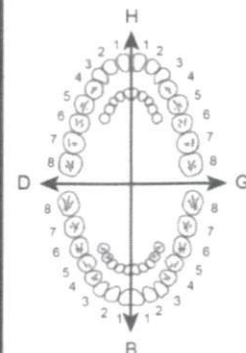

## DETERMINATION DU COEFFICIENT MASTICATOIRE

H		H
25533412		21433552
00000000		00000000
D		G
00000000		00000000
35533411		11433553
B		

[Création, remont, adjonction]  
Fonctionnel, Thérapeutique, nécessaire à la profession

COEFFICIENT DES TRAVAUX

MONTANTS DES SOINS

DEBUT D'EXECUTION

FIN D'EXECUTION

COEFFICIENT DES TRAVAUX

MONTANTS DES SOINS

DATE DU DEVIS

DATE DE L'EXECUTION

VISA ET CACHET DU PRATICIEN ATTESTANT LE DEVIS

VISA ET CACHET DU PRATICIEN ATTESTANT L'EXECUTION

## VOLET ADHERENT

\* Il est entendu que le règlement est conditionné par la fourniture de tous les justificatifs exigés par la Mutuelle.



Cabinet Dr Mohamed BENNANI  
54, Bd Rachidi - Casablanca

HEIDELBERG  
ENGINEERING

Patient: DERMOUNI, ZOHRA

DOB: 01/janv./1945

Sex: F

Patient ID: ---

Exam.: 16/juil./2020

OS

Diagnosis: ---

Comment: ---

IR 30° ART [HR]

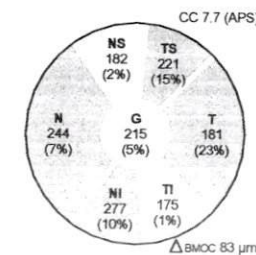
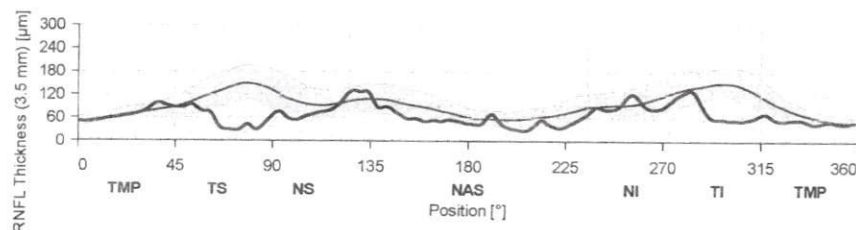
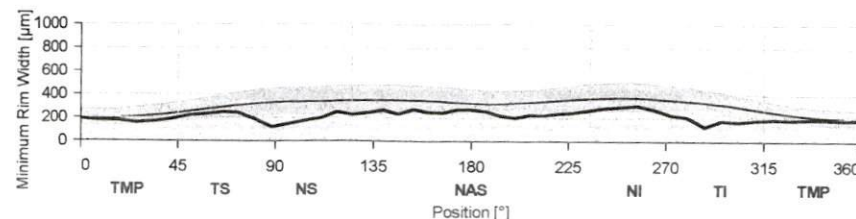
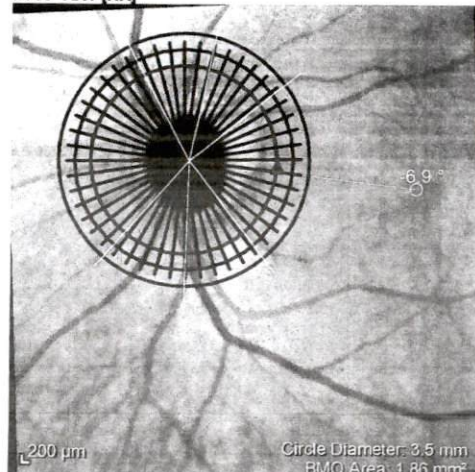

Classification MRW

Borderline

Within Normal Limits  
(>5%)

Borderline (<5%)

Outside Normal Limits  
(<1%)

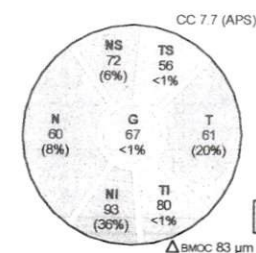

Classification RNFLT

Outside Normal Limits

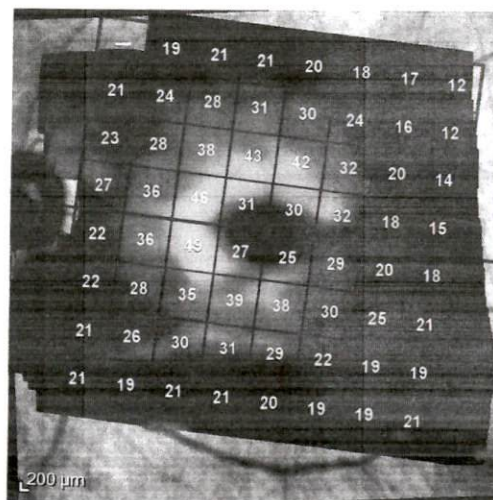

-75

Hemisphere Asymmetry

Average Thickness [µm]

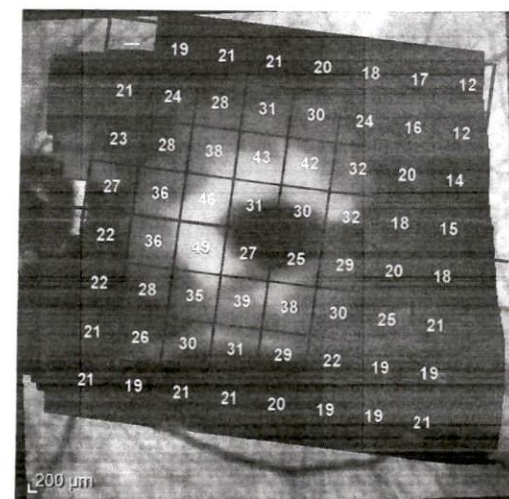
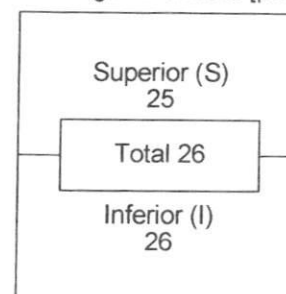
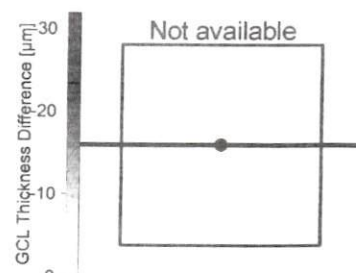

75

GCL Thickness [µm]

0

Reference database: European Descent (2014)

Cabinet Dr Mohamed BENNANI  
54, Bd Rachidi - Casablanca

Patient: DERMOUNI, ZOHRA

Patient ID: ---

Diagnosis: ---

DOB: 01/janv./1945

Exam.: 09/juil./2020

Comment: ---

Sex: F

HEIDELBERG  
ENGINEERING

OD

IR 30° ART [HR]

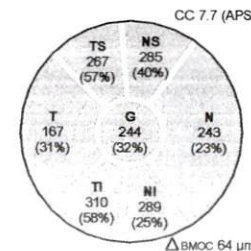
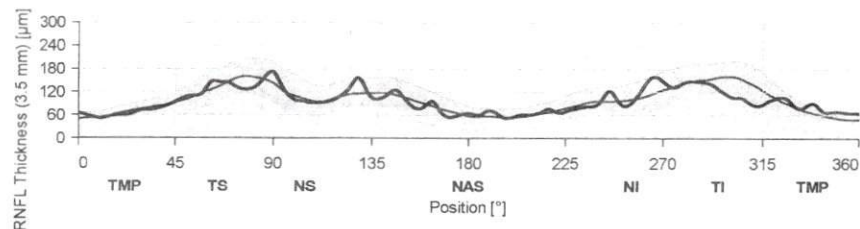
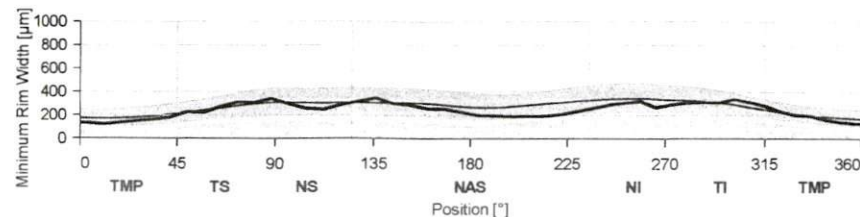
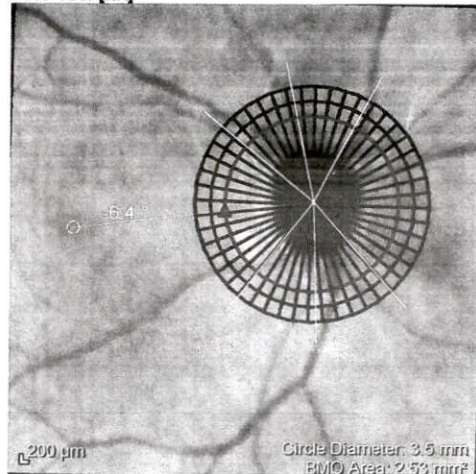

Classification MRW  
Within Normal Limits

Within Normal Limits  
(>5%)

Borderline (<5%)

Outside Normal Limits  
(<1%)

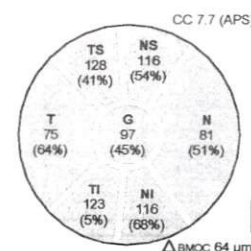

Classification RNFLT  
Within Normal Limits

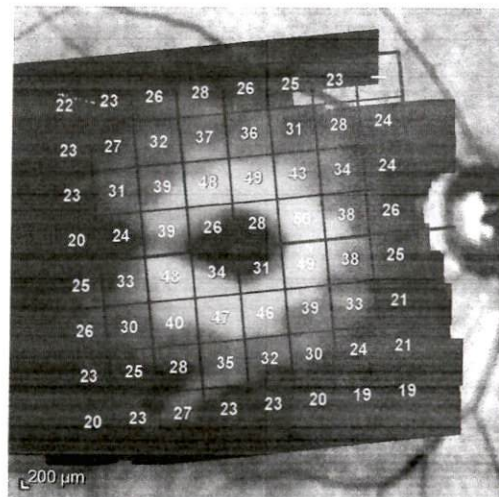

75

Hemisphere Asymmetry

Average Thickness [μm]

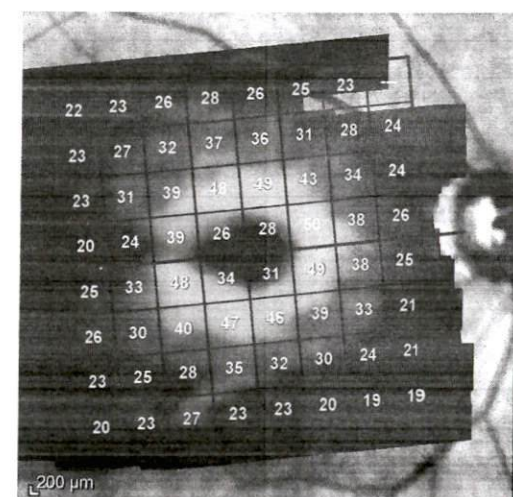
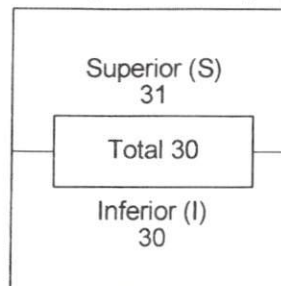
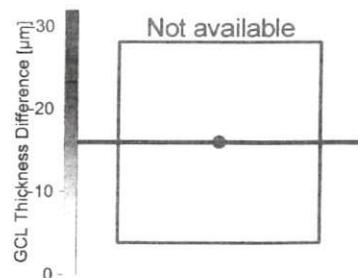

75

Reference database: European Descent (2014)



Patient: DERMOUNI, ZOHRA  
Patient ID: ---  
Diagnosis: ---

DOB: 01/janv./1945  
Exam.: 09/juil./2020  
Comment: ---

Sex: F

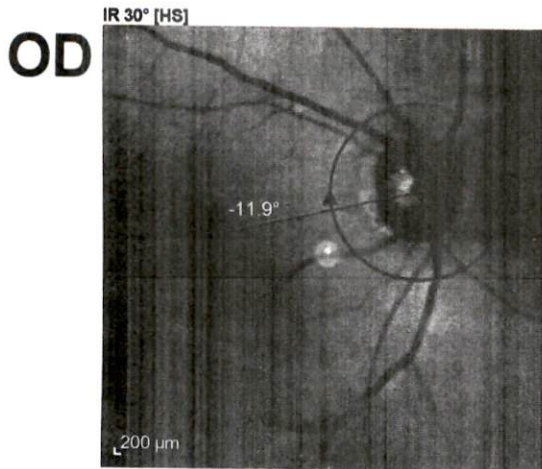

**Asymmetry  
OD - OS**

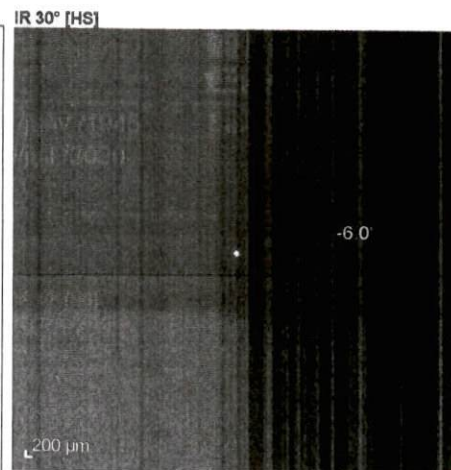
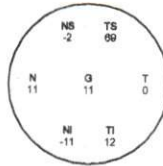
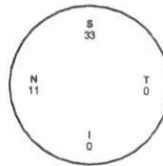

OCT ART (14) Q: 21 [HS]

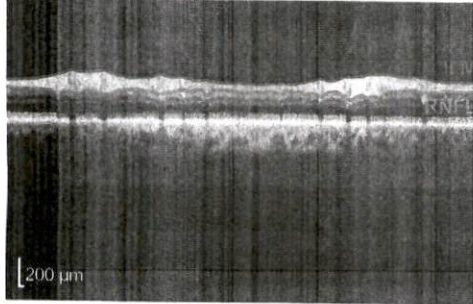

OCT ART (9) Q: 12 [HS]

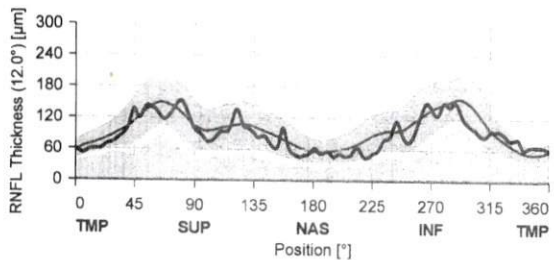
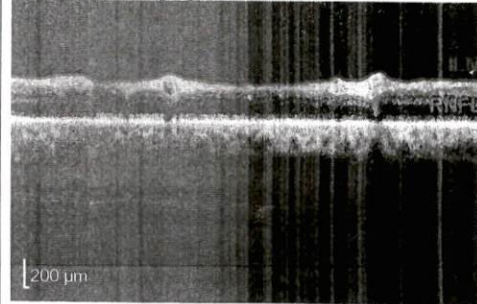

Within Normal  
Limits (>5%)

Borderline (<5%)

Outside Normal  
Limits (<1%)

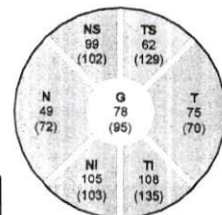
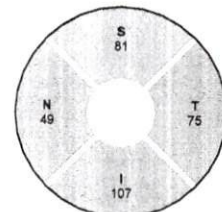
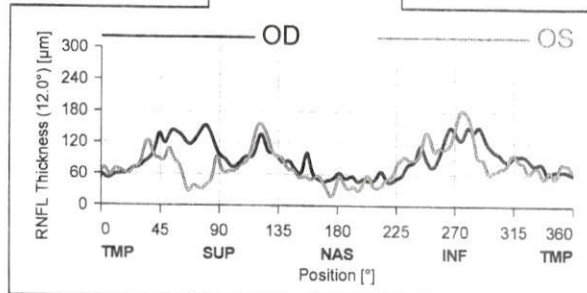
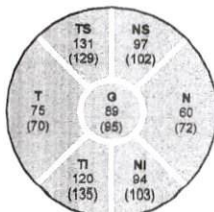
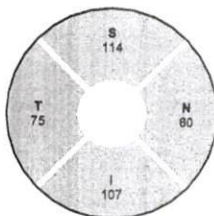
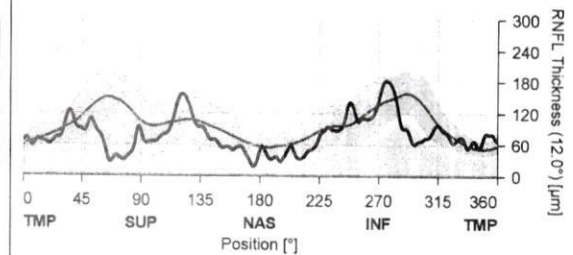

Classification OD

Within Normal Limits

Classification OS

Outside Normal Limits

Patient: DERMOUNI, ZOHRA

DOB: 01/janv./1945

Sex: F

OS

Patient ID: ---

Exam.: 16/juil./2020

Diagnosis: ---

Comment: ---

OD

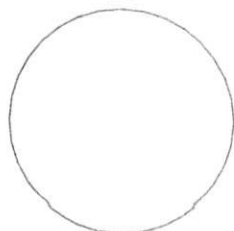
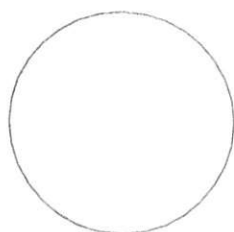
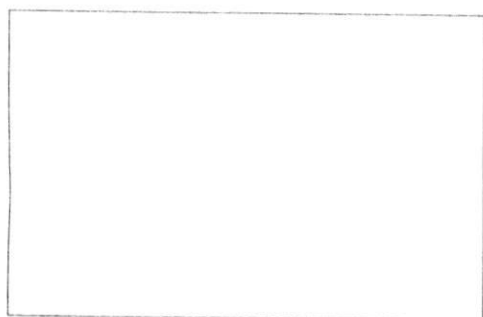
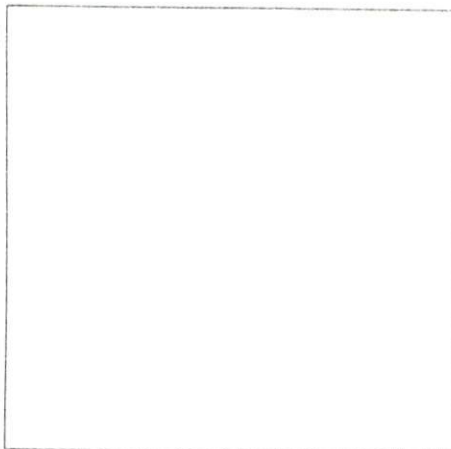

Asymmetry  
OD - OS

IR 30° [HS]

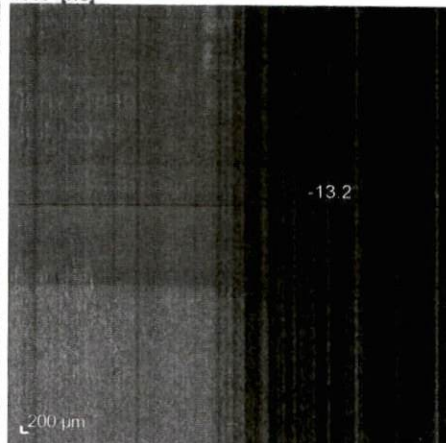

OS

OCT ART (4) Q: 23 [HS]

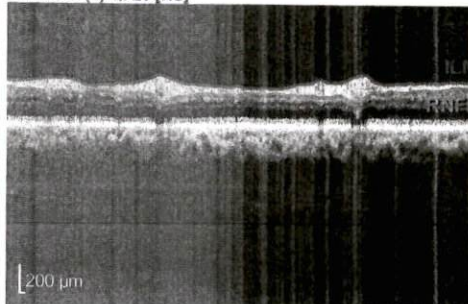

Within Normal  
Limits (>5%)  
Borderline (<5%)  
Outside Normal  
Limits (<1%)

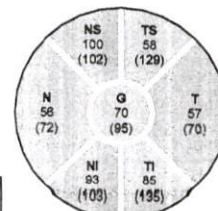
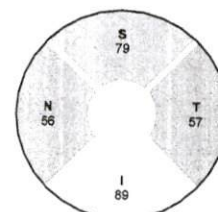
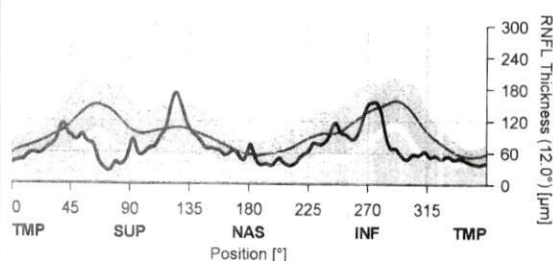

Classification OS

Outside Normal Limits

Docteur Nacer TAZI

Ophtalmologiste



الدكتور نصر التازي

طب و جراحة العيون

Casablanca, le lundi 13 juillet 2020

Madame DERMOUNI Zohra



XALATAN 0,005% (Latanoprost) COLLYRE fl

1 GOUTTE, le soir

Dans l'oeil gauche

3 mois à renouveler

12400 x 3

381, 2



Docteur TAZI Nacer  
OPHTALMOLOGISTE  
96, Bd d'Anfa, 3e Etage N° 31  
CASABLANCA  
05 22 22 22 18



**KERATOPTIQUE**  
OPTICIEN OPTOMETRISTE

303, Bd. Ziraoui - CASABLANCA  
Tél. : 05 22 49 27 39 - Fax : 05 22 49 27 40  
RC: 251214 - IF: 40206001 - Patente: 30202745  
CNSS : 6009692 - ICE : 001632385000077  
INPE : 0095001855

**FACTURE N° 0010133**

M M. DERMOUNE Zahra 20/07/20

**Vision de loin**

OD:Cyl ..... Sph .....

OG:Cyl ..... Sph .....

**Vision de près**

OD:Cyl -1.25 Sph +3.00

OG:Cyl -1.50 Sph +3.00

**Double Foyer**

OD:Cyl ..... Sph ..... ADD .....

OG:Cyl ..... Sph ..... ADD .....

Quantité	Désignation	Prix
1	MONTURE <u>monture pino</u> <u>Smart 7</u>	<u>700,-</u>
2	VERRE <u>verre organique</u> <u>1.50 + Traitement Anti-</u> <u>reflet</u>	<u>900,-</u>

Montant en Lettres :

seize cent mille  
seize cent mille

**TOTAL**

1.6000,-

Cachet, Signature



**KERATOPTIQUE**  
303 Boulevard Ziraoui  
Casablanca  
Tél: 0522.49.27.39 Fax: 0522.49.27.40



**Docteur Nacer TAZI**

**Ophthalmologiste**



**الدكتور نصر التازي**

**طب و جراحة العيون**

*Casablanca, le mardi 07 juillet 2020*

*Madame Zohra DERMOUNI*

Verres et monture :

De près

Œil droit : (49° -1.25) +3.00

Œil gauche : (102° -1.50) +3.00

**KERATOPTIQUE**

303, Boulevard Zineoui  
Casablanca

Tél: 0522.49.27.39 Fax: 0522.49.27.40

**Docteur TAZI Nacer**  
**OPHTALMOLOGISTE**  
16, Bd d'Anfa, 3e Etage N° 31  
CASABLANCA

**Docteur Nacer TAZI**

**Ophthalmologiste**



**الدكتور نصر التازي**

**طب و جراحة العيون**

*Casablanca, le mardi 07 juillet 2020*

**Nom/ Prénom : Madame DERMOUNI Zohra**

**Examen demandé : OCT papillaire**

*Docteur Mohamed BENNANI  
Ophthalmologiste  
54, Bd. Rachidi - Casablanca  
Tél.: 0522 22 40 22 / 0522 22 62 22*

*Docteur TAZI Nacer  
OPHTALMOLOGISTE  
54, Bd d'Anfa, 3e Etage N° 31  
CASABLANCA*



**Docteur Mohamed BENNANI**

*Ophthalmologiste*

**Chirurgie vitréo - rétinienne**

Ancien résident du Collège de Médecine  
des Hôpitaux de Paris

**الدكتور محمد بناني**

*طب العيون*

**أمراض وجراحة الشبكية**

داخلي سابقا بمستشفيات باريس

Casablanca le 09/07/2020

**Mme Zohra DERMOUNI**

**Acte : OCT (location matériels)**

**FRAIS CABINET : 500(CINQ CENT DHS)**

**Docteur Mohamed BENNANI**  
*Ophthalmologiste*

54, Bd. Rachidi - Casablanca

Tél.: 0522 22 40 22 / 0522 22 62 22

**Docteur Nacer TAZI**

**Ophtalmologiste**



**الدكتور نصر التازي**

**طب و جراحة العيون**

Diplôme Universitaire de Chirurgie

de la Cataracte et de la Myopie (Besançon)

Diplôme Universitaire Imagerie et Pathologie

Rétiniennes (Paris 7)

دبلوم جامعي في جراحة إعتام عدسة العين

وقصر النظر (بيزانسون)

دبلوم جامعي في تصوير و أمراض

شبكة العين (باريس 7)

**Casablanca, Le 09/07/2020**

**Note d'honoraires N° : 63/2020**

- **Nom et prénom du patient : Mme DERMOUNI Zohra**
- **Acte : OCT papillaire (Compte Rendu)**
- **Frais : 500 DH**

Arrêter la présente Note à la somme de : Cinq Cents dirhams

**Signature :**

Docteur Nacer TAZI  
Ophtalmologiste  
96, Bd d'Anfa, 2e Etage  
Casablanca

96, Bd d'Anfa Casablanca

Tél : 0522.22.22.18 / ICE : 00170926 2000004

IF : 15292728 - Taxe professionnelle : 35460506



Distribué sous licence  
-- LAPROPHAN S.A. --  
21, rue des Oudaya  
Casablanca -- Maroc  
PPV : 127DH00

Flacon

Distribué sous licence  
-- LAPROPHAN S.A. --  
21, rue des Oudaya  
Casablanca -- Maroc  
PPV : 127DH00

Flacon



Distribué sous licence  
-- LAPROPHAN S.A. --  
21, rue des Oudaya  
Casablanca -- Maroc  
PPV : 127DH00

Flacon