

RECOMMANDATIONS IMPORTANTES A LIRE POUR ACTIVER LES REMBOURSEMENTS ET EVITER LES REJETS

Conditions générales :

- Le cadre réservé à l'adhérent doit être dûment renseigné.
- Le cadre réservé au médecin doit être renseigné par le praticien lui-même notamment la nature de la maladie.
- La validité de la feuille de soins est limitée à 3 mois à compter de la première consultation.
- L'entente préalable est exigée pour toute hospitalisation médicale, chirurgicale, soins dentaires spéciaux, extractions multiples, parodontie orthodontie, prothèses dentaires, prothèses auditives ou orthopédiques ainsi que pour tous les actes effectués en série.
- En cas d'accident, une déclaration précisant les causes et circonstances de l'accident est à joindre à la feuille de soins.

Pharmacie :

- Les vignettes des médicaments doivent être obligatoirement jointes aux ordonnances.
- Pour les médicaments sans vignettes une facture de la pharmacie doit être jointe.

Radiologie et Biologie :

- La facture ainsi qu'une copie des résultats des analyses ou du compte rendu (sous pli confidentiel) doivent être jointes à l'ordonnance médicale pour toute demande de remboursement.
- Un pli confidentiel du médecin prescripteur des analyses ou radios peut être demandé par le médecin conseil de la mutuelle.

Optique :

- L'ordonnance du médecin prescripteur et la facture de l'opticien sont à joindre à la feuille de soins.

Rééducation :

- L'entente préalable renseignée par le médecin prescripteur est exigée avant le début des séances de rééducations.
- Pour le remboursement, la facture et le calendrier des séances effectuées sont à joindre à la feuille de soins.

Dentaire :

- En cas de prothèses ou de traitement canalaires, l'accord préalable renseigné sur la feuille de soins est obligatoire avant le début de traitement.
- La facture doit être jointe à la feuille de soins pour toute demande de remboursement.
- La radio-après soins est obligatoire en cas de prothèses ou de traitement canalaires.

Maladie et Affection Longue Durée ALD et ALC :

- La déclaration de maladie chronique doit être renseignée par le médecin prescripteur et renouvelée tous les 6 mois.

Adresses Mails utiles

- O Réclamation : contact@mupras.com
- O Prise en charge : pec@mupras.com
- O Adhésion et changement de statut : adhesion@mupras.com

La MUPRAS garantit le respect de la loi n° 09-08 relative à la protection des personnes physiques à l'égard du traitement des données à caractère personnel.

MUPRAS : Centre Allal Ben Abdellah - 6ème Etage Angle Rue Mohamed Fakir et Rue Allal Ben Abdellah - Quartier de l'Horloge Casablanca 20000 - Tél. : 05 22 20 45 45 (LG) - Fax : 05 22 22 78 18 - www.mupras.com



MUPRAS
Mutuelle de Prévoyance
& d'Actions Sociales
de Royal Air Maroc

Déclaration de Maladie

N° W19-545757

N.D. 35139

☒ Maladie

☐ Dentaire

☐ Optique

☐ Autres

Cadre réservé à l'adhérent (e)

Matricule : 0588 Société :
☐ Actif ☒ Pensionné(e) ☐ Autre :
 Nom & Prénom : HAJOU AHMED
 Date de naissance : 15/03/1946
 Adresse : Rue Jules Gros, Bloc 4, Apt 6 Casa
 Tél. : 0662 88 13 83 Total des frais engagés : Dhs

Cadre réservé au Médecin

Cachet du médecin :

Date de consultation : 2/7/2020
 Nom et prénom du malade : HAJOU AHMED Age : 76
 Lien de parenté : ☒ Lui-même ☐ Conjoint ☐ Enfant
 Nature de la maladie : Prostate
 En cas d'accident préciser les causes et circonstances :

Dans le cas où la maladie aurait un caractère confidentiel, communiquer les renseignements sous pli confidentiel à l'attention du médecin conseil de la Mutuelle.

J'atteste sur l'honneur l'exactitude des renseignements portés sur la présente déclaration. Je déclare avoir pris connaissance de la clause relative à la protection des données personnelles.

Fait à : CASA

Le : 02/07/2020

Signature de l'adhérent(e) :

[Signature]

RELEVÉ DES FRAIS ET HONORAIRES

Dates des Actes	Natures des Actes	Nombre et Coefficient	Montant détaillé des Honoraires	Cachet et signature du Médecin attestant le Paiement des Actes
02.07.20	CS		300,00	INP : 091037622 [Signature]
02.07.20	ECHO		400,00	
02.07.20	Schueler		200,00	

EXECUTION DES ORDONNANCES

Cachet du Pharmacien ou du Fournisseur Date Montant de la Facture

PHARMACIE AL AMANA
Mme Alam Soumri
Docteur en Pharmacie
13, Rue Annas Beaudou
Casablanca - Tél: 05 22 22 22 22

Date

Montant de la Facture

02/07/20

109,20

ANALYSES - RADIOGRAPHIES

Cachet et signature du Laboratoire et du Radiologue Date Désignation des Coefficients Montant des Honoraires

02/07/20

IRM

280,00

AUXILIAIRES MEDICAUX

Cachet et signature du Particien Date des Soins Nombre AM PC IM IV Montant détaillé des Honoraires

RELEVÉ DES FRAIS ET HONORAIRES

Le praticien est prié de préciser la dent traitée, l'acte pratiqué en indiquant la nature des soins.

Important :

Veuillez joindre les radiographies en cas de prothèses ou de traitement canalaires, ainsi que le bilan de l'ODF.

SOINS DENTAIRES

Dents Traitées

Nature des Soins

Coefficient

INP : [] [] [] [] [] [] [] [] [] []

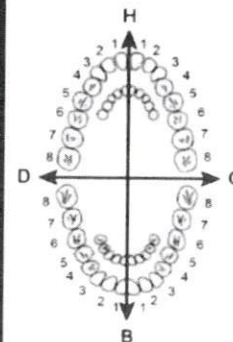

COEFFICIENT DES TRAVAUX

MONTANTS DES SOINS

DEBUT D'EXECUTION

FIN D'EXECUTION

O.D.F. PROTHESES DENTAIRES

DETERMINATION DU COEFFICIENT MASTICATOIRE

H	
25533412	21433552
00000000	00000000
D	G
00000000	00000000
35533411	11433553
B	

(Création, remont, adjonction)
Fonctionnel, Thérapeutique, nécessaire à la profession

COEFFICIENT DES TRAVAUX

MONTANTS DES SOINS

DATE DU DEVIS

DATE DE L'EXECUTION

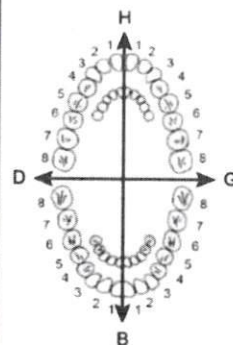

VISA ET CACHET DU PRATICIEN ATTESTANT LE DEVIS

VISA ET CACHET DU PRATICIEN ATTESTANT L'EXECUTION

**Professeur
Abdennabi Joual**

Chirurgien Urologue
Andrologue

Ancien Professeur d'Urologie à la Faculté
de Médecine de Casablanca

Ancien Président de l'Association
Marocaine d'Urologie

Membre de l'Association
Européenne d'Urologie



Cabinet d'Urologie
Professeur Joual
عيادة أمراض المسالك البولية
الأستاذ أجوال

الدكتور
عبد النبي أجوال
إختصاصي في أمراض وجراحة الكلي
والمسالك البولية والتناسلية

أستاذ سابق بكلية الطب بالدار البيضاء

رئيس سابق للجمعية
المغربية لجراحة المسالك البولية
عضو بالجمعية
الأوروبية لجراحة المسالك البولية

2 Juillet 2020

Casa le.....

Mr HAJJOU Ahmed

**Hypertrophie prostatique
PSA=11.91 ng/ml
IRM Mp de la prostate.**

Professeur Abdennabi JOUAL
N°3
416, Bd Abdelmoumen
Casablanca
Fax: 05 22 98 98 12

CASA RADIOLOGIE
Drs. BENHADDOU / BENYACHOU
119, Bd. Abdelmoumen - Casablanca
Tél.: 05 22 27 44 27 / 27 77 44 / 06 61 67 46 72

**Professeur
Abdennabi Joual**

Chirurgien Urologue
Andrologue

Ancien Professeur d'Urologie à la Faculté
de Médecine de Casablanca

Ancien Président de l'Association
Marocaine d'Urologie

Membre de l'Association
Européenne d'Urologie



Cabinet d'Urologie
Professeur Joual
عيادة أمراض المسالك البولية
الاستاذ اجوال

الدكتور
عبد النبي أجوال
إختصاصي في أمراض وجراحة الكلى
والمسالك البولية والتناسلية

أستاذ سابق بكلية الطب بالدار البيضاء
رئيس سابق للجمعية
المغربية لجراحة المسالك البولية
عضو بالجمعية
الأوروبية لجراحة المسالك البولية

02.07.2020

Casa le

Mr HAJJOU Ahmed

CONTIFLO

1 comprimé le soir, après le repas, pendant 30 jours.

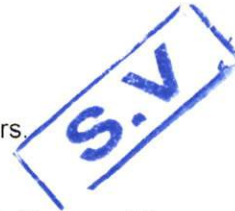

Professeur JOUAL Abdennabi

109,70
PHARMACIE AL AMANA
Mme. Alami Soummi Samira
Docteur en Pharmacie
13, Rue Annexe Beauvillour
Casablanca - Tél : 05 22 98 08 70



**Professeur
Abdennabi Joual**

Chirurgien Urologue
Andrologue

Ancien Professeur d'Urologie à la Faculté
de Médecine de Casablanca

Ancien Président de l'Association
Marocaine d'Urologie

Membre de l'Association
Européenne d'Urologie



Cabinet d'Urologie
Professeur Joual
عيادة أمراض المسالك البولية
الأستاذ أحوال

الدكتور
عبد النبي أحوال
إختصاصي في أمراض وجراحة الكلى
والمسالك البولية والتناسلية

أستاذ سابق بكلية الطب بالدار البيضاء

رئيس سابق للجمعية
المغربية لجراحة المسالك البولية
عضو بالجمعية
الأوروبية لجراحة المسالك البولية

Casa le 02.07.2020.

NOTE D'HONORAIRES

Je soussigné, Professeur JOUAL Abdennabi, certifie avoir reçu

de Monsieur HAJJOU Ahmed la somme

de NEUF CENT dirhams (900 dirhams) concernant l'acte suivant :

- 300 CONSULTATION.
- 400 ECHOGRAPHIE.
- 200 DEBIMETRIE.

Fait pour servir et valoir ce que droit.

Professeur JOUAL Abdennabi

Abdennabi JOUAL
Chirurgien Urologue
416, Bd Abdelmoumen, immeuble A, N°3
Casablanca - Tél : 05 22 98 98 12/22
Fax : 05 22 98 98 22

**Professeur
Abdennabi Joual**

Chirurgien Urologue
Andrologue

Ancien Professeur d'Urologie à la Faculté
de Médecine de Casablanca

Ancien Président de l'Association
Marocaine d'Urologie

Membre de l'Association
Européenne d'Urologie



Cabinet d'Urologie
Professeur Joual

عيادة أمراض المسالك البولية
الأستاذ أحوال

الدكتور
عبد النبي أحوال
إختصاصي في أمراض وجراحة الكلي
والمسالك البولية والتناسلية

أستاذ سابق بكلية الطب بالدار البيضاء

رئيس سابق للجمعية

المغربية لجراحة المسالك البولية

عضو بالجمعية

الأوروبية لجراحة المسالك البولية

Casa le..... 2 Juillet 2020.....

NOM : HAJJOU
PRENOM : Ahmed

ÉCHOGRAPHIE RÉNALE ET VÉSICALE

Les reins sont de taille normale.

Ils sont de contours réguliers, avec une bonne différenciation cortico- médullaire sans anomalies écho-structurale.

Absence de lithiase rénale et absence de dilatation des cavités pyélo -calicielles.

Kyste rénal droit de 5 cm de grand axe.

Vessie pleine ne présente pas d'anomalie pariétale ou endo-luminale .

Résidu post mictionnel =80 ml.

ÉCHOGRAPHIE PROSTATIQUE

La prostate a été examinée par voie trans pariétale. Elle est augmentée de taille de 50g et d'échostucture homogène.

Professeur Abdennabi JOUAL
Chirurgien Urologue
416 Bd Abdelmoumen I - N°3
Casablanca. Tél : 052 9 98 12/22
Fax : 0522 98 98 22



Casablanca, le 07/07/2020

FACTURE :05169/2020

Nom & Prénom : **HAJJOU AHMED**

Examen(s)	
IRM PROSTATIQUE	
Montant TOTAL	2800 DH

ARRETEE LA PRESENTE FACTURE A LA SOMME DE :
DEUX MILLE HUIT CENTS (2800 DH)

CASA RADIOLOGIE
Drs. BENHADDOU / BENYACHOU
119, Bd. Abdelmoumen - Casablanca
Tél. 05 22 27 77 44 / 06 61 67 46 72



Casablanca le 07/07/2020

Médecin Traitant : **PR A. JOUAL**
Nom du patient : **MR HAJJOU AHMED**
Examen Réalisé : **IRM PELVIENNE ET PROSTATIQUE**

RENSEIGNEMENTS CLINIQUES:

Bilan dans le cadre d'hypertrophie prostatique avec trouble urinaire et PSA à 11,91.

TECHNIQUE:

Examen réalisé en séquences transversale, frontale et sagittale T2, transversale diffusion avec b100, 1000 et 2000 avec étude de l'ADC et transversale T1 dynamique avec injection de Gadolinium aux différents temps vasculaires.

RESULTATS:

La prostate est modérément hypertrophiée : elle mesure 50mm de diamètre transversaire, 34mm de diamètre antéropostérieur et 43mm de hauteur soit 37gr.

Pas de formation nodulaire en hyposignal T2, hypersignal diffusion avec ADC restreint et prenant le contraste sur les séquences précoces avec Wash out sur la prostate périphérique en faveur d'un éventuel nodule suspect.

La prostate centrale est hétérogène avec des logettes kystiques sans formation nodulaire suspecte.

La capsule prostatique est bien respectée.

Pas d'hypertrophie ni d'infiltration anormale des vésicules séminales.

Pas d'épanchement pelvien.

Pas d'adénopathie hypogastrique pathologique.

Léger épaississement inflammatoire de paroi de la vessie.

Pas d'anomalie de signal osseux au bassin au niveau exploré.

CONCLUSION:

Hypertrophie modérée de la prostate à 37gr avec une prostate centrale de signal hétérogène siège de logettes kystiques par hypertrophie prostatique.

Pas de formation nodulaire suspecte sur la prostate centrale ni périphérique.

Vésicules séminales d'aspect normal et absence d'adénopathie hypogastrique ni d'épanchement pelvien.

Bien confraternellement à vous.

DR K. BENYACHOU

CASA RADIOLOGIE
Drs. BENHADDOU / BENYACHOU
119, Bd. Abdelmoumen - Casablanca
Tél.: 05 22 27 44 27 / 05 22 27 77 44 / 06 61 67 46 77

Docteur Fatiha LASRI
Médecin Radiologue

- Diplôme National de Spécialité
- Diplôme Inter-Universitaire de Spécialité - Nancy II
- Ex Médecin attaché des Hôpitaux de Londres & Amsterdam

Dr Bouchaïb EL MDARI
Médecin Radiologue

- Diplôme National de Spécialité
- Diplôme Inter-Universitaire de Spécialité - Nancy II
- Ex-Médecin attaché au CHU Ibn Rochd

- Scanner Spirale Corps Entier
- Dentascanner - Panoramique Dentaire
- Echographie Générale

- Echographie-Doppler Couleur
- Echographie Ostéo Articulaires
- Radiologie Numérisée

- Ostéodensitométrie
- Mammographie Numérisée
- Radiographie Rachis Entier
- Radio - Photo

Casablanca , le 23/06/2020

PATIENT : HAJJOU AHMED
MEDECIN TRAITANT : DR. BENNIS Ahmed
EXAMEN(S) REALISE(S) : ECHOGRAPHIE ABDOMINALE

- Météorisme digestif diffus avec aérocolie.
- Foie de taille normale, homogène, de contours réguliers.
- Cholécysectomie.
- Absence de dilatation des voies biliaires intrahépatiques.
- Tronc porte de calibre normal et libre.
- La rate et les deux reins sont d'aspect morphologique normal.
- Pancréas partiellement exploré sans anomalie décelable au niveau corporeo-céphalique
- Absence d'adénopathie profonde.
- Absence d'épanchement péritonéal.
- Vessie de capacité normale, de contours réguliers et à contenu transsonique
- A noter une hypertrophie prostatique modérée qui bombe au niveau du plancher vésical.
- Les veines iliaques externes sont perméables de façon bilatérale.

Conclusion :

- Météorisme digestif diffus avec aérocolie.
- Absence d'épanchement péritonéal décelable.
- Hypertrophie prostatique modérée. A confronter aux PSA.
- Examen sans anomalie par ailleurs.

Confraternellement
DR. LASRI FATIHA

Centre de Radiologie El Oulfa
Bd. Oued Oum Rabii - Rue 50 N° 2
Casablanca - 20220
Tél 0522 93 04 93 - Fax 0522 93 56 37

I.S*

Créatinine sérique
Spectrophotométrie (Architect ci4100)

12,69 mg/L
112,22 µmol/L

7 à 12.49
63.6 à 110.5

10/12/19

11,13

98,39

10/12/19

6,10

Hémoglobine A1C

6,00 %

Méthodologie certifiée et standardisée NGPS/DCCT
Critères d'interprétation des résultats:

4 - 6	Intervalle non diabétique
6,5	Excellent équilibre glycémique (Type2)
7	Excellent équilibre glycémique (Type1)
8 - 9	Assez bon équilibre glycémique
9 - 10	Equilibre glycémique médiocre: Action corrective suggérée
> 10	Mauvais équilibre glycémique

Potassium
Potentiométrique (Architect ci4100)

4,1 mmol/L

3,5 à 5,1

10/12/19

4,1

Urinaire

Volume des urines des 24h (J1)

1 700 mL

Protéinurie (albuminurie)

POSITIF

Dosage de la protéinurie

0,18 g/L
175,000000 mg/L
0,30 g/24h

Inf à 0.1

Immunochimie

Valeurs de référence

Antériorités

URINES

Volume des urines des 24h (J1)

1 700 mL

Microalbuminurie

54,0 mg/L
91,8 mg/24h

Inf. à 30

Hormonologie-Marqueurs

Valeurs de référence

Antériorités

Thyroïde

TSH de troisième génération
Abbott diagnostics (Sérum ou Plasma)

0,11 µUI/mL

0,35 à 4.94

10/12/19

0.14

Validé le 01/07/20

Dr. Chafik LAMIANI
Médecin Biologiste
Institut Pasteur du Maroc
Tél: 0522 43 44 71/72





Institut Pasteur
du Maroc

Directeur

Pr A. MAAROUFI

Biologie

Dr A. Bellik

Dr S. Kacimi

Dr C. Lhamiani

Dr J. Nouril

Dr D. Messaoudi

Dr S. Benjelloun

Dr A. Bennani

Dr S. Bennani

Dr M. Azhari

Dr A. Ainahi

Dr H. Mohammadi

Dr S. EZZIKOURI

TANGER

Dr W. Oudaina

Pr K. RISSOUL

Anatomie-cytopathologie

Dr H. Benomar

Dr A. Oukkadi

Cytogénétique

Dr S. Nasserddine

PR AHMED BENNIS

Monsieur HAJJOU AHMED

Demande n° 22/06/20-1-0037

Le mercredi 1 juillet 2020

MARQUEURS

✓ Antigène Carcino-embryonnaire (ACE)
Abbott diagnostics (Sérum ou Plasma)

1,5 ng/mL

Inf. à 5,0

✓ Antigène CA 19-9
Abbott diagnostics (Sérum ou Plasma)

6,4 U/mL

Inf. à 37,0

Antigène prostatique spécifique total
Abbott diagnostics (Sérum ou Plasma)

11,91 ng/mL

Inf. à 4,00

10/12/19

4,99

Ferritine
Abbott diagnostics (Sérum ou Plasma)

29,28 ng/mL

21,8 à 274,7

Validé le 01/07/20

Dr. Chafik LHAMIANI
Médecin Biologiste
Institut Pasteur du Maroc
Tél: 0522 43 44 71/72

Institut Pasteur du Maroc Centre de Biologie Médicale e-mail: cbm.info@pasteur.ma

1 Place Louis Pasteur 20360 Casablanca ☎+212 522 434 471/72 ☎+212 522 434 477/+212 522 260 957

1 Rue Qortobi - Place Marchan CP 90000 Tanger ☎+212 539 931 111 ☎+212 539 932 299

web: www.pasteur.ma relation clientèle: client@pasteur.ma INPE : 090005786





Institut Pasteur
du Maroc

Directeur

Pr A. MAAROUFI

Biologie

Dr A. Bellik

Dr S. Kacimi

Dr C. Lhamiani

Dr J. Nouril

Dr D. Messaoudi

Dr S. Benjelloun

Dr A. Bennani

Dr S. Bennani

Dr M. Azhari

Dr A. Ainahi

Dr H. Mohammadi

Dr S. EZZIKOURI

TANGER

Dr W. Oudaina

Pr K. RISSOUL

Anatomie-cytopathologie

Dr H. Benomar

Dr A. Oukkadi

Cytogénétique

Dr S. Nasserddine

PR AHMED BENNIS

Monsieur HAJJOU AHMED

Demande n° 22/06/20-1-0037

20000 CASABLANCA

Date et heure d'enregistrement : 22/06/20 11H05

Date et heure de prélèvement : 22/06/20 11H16

Date de naissance : 15/03/1944

Hors tiers payant -

Demande n° 22/06/20-1-0037 -RAM-

Edité le : mardi 30 juin 2020

Hématologie

Valeurs de référence

Antériorités

✓ Hémogramme

MINDRAY BC-6800

Hématies	5 010 000 /mm3	4 500 000 à 6 000 000	10/12/19 5 560 000
Hémoglobine	14,2 g/100mL	13,0 à 17,0	16,0
Hématocrite	42,2 %	40,0 à 54,0	48,6
V.G.M.	84 µ3	80 à 95	87
T.C.M.H.	28,3 picog	27,0 à 33,0	28,8
C.C.M.H.	34 %	32,0 à 36,0	33
Leucocytes	7 070 /mm3	4 000 à 10 000	5 580
Polynucléaires neutrophiles76,5 %	5 409 /mm3	2000 à 7500	4 090
Polynucléaires éosinophiles0,7 %	49 /mm3	40 à 800	39
Polynucléaires basophiles0,3 %	21 /mm3	Inf. à 100	17
Lymphocytes15,8 %	1 117 /mm3	1000 à 4000	1 116
Monocytes6,7 %	474 /mm3	20 à 1000	318
Plaquettes	187 000 /mm3	150 000 à 450 000	10/12/19 154 000
V.P.M.	10,7 µ3	Inf. à 10,0	11,2

Biochimie

Valeurs de référence

Antériorités

Glycémie à jeun	1,30 g/L	0,70 à 1,15	10/12/19 1,21
Spectrophotométrie (Architect ci4100)			
Urée	0,77 g/L	0,41 à 1,14	10/12/19 0,82
Spectrophotométrie (Architect ci4100)	12,83 mmol/L	6,88 à 19,11	13,65

Validé le 26/06/20

Dr. Abdelhakim BELLIL
Instituteur de Biologie
Institut Pasteur du Maroc
Tél : 0522 434 471 72

Institut Pasteur du Maroc Centre de Biologie Médicale e-mail:cbm.info@pasteur.ma

1 Place Louis Pasteur 20360 Casablanca ☎+212 522 434 471/72 ☎+212 522 434 477/+212 522 260 957

1 Rue Qortobi - Place Marchan CP 90000 Tanger ☎+212 539 931 111 ☎+212 539 932 299

web: www.pasteur.ma relation clientèle: client@pasteur.ma INPE : 090005786



Créatinine sérique
Spectrophotométrie (Architect ci4100)12,69 mg/L
112,22 µmol/L7 à 12.49
63.6 à 110.5

10/12/19

11,13

98,39

10/12/19

6,10

Hémoglobine A1C

6,00 %

Méthodologie certifiée et standardisée NGPS/DCCT
Critères d'interprétation des résultats:

4 - 6	Intervalle non diabétique
6,5	Excellent équilibre glycémique (Type2)
7	Excellent équilibre glycémique (Type1)
8 - 9	Assez bon équilibre glycémique
9 - 10	Equilibre glycémique médiocre: Action corrective suggérée
> 10	Mauvais équilibre glycémique

Potassium
Potentiométrique (Architect ci4100)

4,1 mmol/L

3,5 à 5,1

10/12/19

4,1

Urinaire

Volume des urines des 24h (J1)

1 700 mL

Protéinurie (albuminurie)

POSITIF

✓ Dosage de la protéinurie

0,18 g/L
175,000000 mg/L
0,30 g/24h

Inf à 0.1

Hormonologie-Marqueurs

Valeurs de référence

Antériorités

ThyroïdeTSH de troisième génération
Abbott diagnostics (Sérum ou Plasma)

0,11 µUI/mL

0,35 à 4.94

10/12/19

0.14

MARQUEURS✓ Antigène Carcino-embryonnaire (ACE)
Abbott diagnostics (Sérum ou Plasma)

1,5 ng/mL

Inf. à 5,0

✓ Antigène CA 19-9
Abbott diagnostics (Sérum ou Plasma)

6,4 U/mL

Inf. à 37,0

Antigène prostatique spécifique total
Abbott diagnostics (Sérum ou Plasma)

11,91 ng/mL

Inf. à 4,00

10/12/19

4,99

Ferritine
Abbott diagnostics (Sérum ou Plasma)

29,28 ng/mL

21,8 à 274,7

Validé le 26/06/20

Dr. Abdelhakim BELLI
 Médecin Biologiste
 Institut Pasteur du Maroc
 Tél: 3527 4667 71172



Directeur

Pr A. MAAROUFI

Biologie

Dr A. Bellik

Dr S. Kacimi

Dr C. Lhamiani

Dr J. Nouril

Dr D. Messaoudi

Dr S. Benjelloun

Dr A. Bennani

Dr S. Bennani

Dr M. Azhari

Dr A. Ainahi

Dr H. Mohammadi

Dr S. EZZIKOURI

TANGER

Dr W. Oudaina

Pr K. RISSOUL

Anatomie-cytopathologie

Dr H. Benomar

Dr A. Oukkadi

Cytogénétique

Dr S. Nasserddine

PR AHMED BENNIS

Monsieur HAJJOU AHMED

Demande n° **22/06/20-1-0037**

Le mardi 30 juin 2020

EXAMENS EN COURS :

Volume des 24h

Microalbuminurie 24H

Validé le 26/06/20

Dr. Abdelhamid BELLIK
Président Biologie
Institut Pasteur du Maroc
Tél: +212 522 434 711-72





Institut Pasteur
du Maroc

Directeur

Pr A. MAAROUFI

Biologie

Dr A. Bellik

Dr S. Kacimi

Dr C. Lhamiani

Dr J. Nouril

Dr D. Messaoudi

Dr S. Benjelloun

Dr A. Bennani

Dr S. Bennani

Dr M. Azhari

Dr A. Ainahi

Dr H. Mohammadi

Dr S. EZZIKOURI

TANGER

Dr W. Oudaina

Pr K. RISSOUL

Anatomie-cytopathologie

Dr H. Benomar

Dr A. Oukkadi

Cytogénétique

Dr S. Nasserddine

PR AHMED BENNIS

Monsieur HAJJOU AHMED
Demande n° **22/06/20-1-0037**

20000 CASABLANCA

Date et heure d'enregistrement : 22/06/20 11H05

Date et heure de prélèvement : 22/06/20 11H16

Date de naissance : 15/03/1944

Hors tiers payant -

Demande n° **22/06/20-1-0037 -RAM-**
Edité le : mercredi 1 juillet 2020

Hématologie

✓ Hémogramme MINDRAY BC-6800

		Valeurs de référence	Antériorités
Hématies	5 010 000 /mm3	4 500 000 à 6 000 000	10/12/19 5 560 000
Hémoglobine	14,2 g/100mL	13,0 à 17,0	16,0
Hématocrite	42,2 %	40,0 à 54,0	48,6
V.G.M.	84 µ3	80 à 95	87
T.C.M.H.	28,3 picog	27,0 à 33,0	28,8
C.C.M.H.	34 %	32,0 à 36,0	33
Leucocytes	7 070 /mm3	4 000 à 10 000	5 580
Polynucléaires neutrophiles	76,5 %	2000 à 7500	4 090
Polynucléaires éosinophiles	0,7 %	40 à 800	39
Polynucléaires basophiles	0,3 %	Inf. à 100	17
Lymphocytes	15,8 %	1000 à 4000	1 116
Monocytes	6,7 %	20 à 1000	318
Plaquettes	187 000 /mm3	150 000 à 450 000	10/12/19 154 000
V.P.M.	10,7 µ3	Inf. à 10,0	11,2

Biochimie

		Valeurs de référence	Antériorités
Glycémie à jeun	1,30 g/L	0,70 à 1,15	10/12/19 1,21
Spectrophotométrie (Architect ci4100)			
Urée	0,77 g/L	0,41 à 1,14	10/12/19 0,82
Spectrophotométrie (Architect ci4100)	12,83 mmol/L	6,88 à 19,11	13,65

Validé le 01/07/20

Dr. Chafik LHAMIANI
Médecin Biologiste
Institut Pasteur du Maroc
Tél: 0522 43 44 71/72





Patient: HAJJOU, AHMED
Médecin: Pr JOUAL
Laborie Medical

Sexe: Homme
Date/Naiss.:
Age:

N° Patient:
Nom d'Examen: Débitmétrie Initiale

Fichier:
Version: 12 Rel 0
Temps: 14:59:13

Date: 02/07/2020

Sommaire des Evénements (* = Déplacer événement)

Annotation	Temps	Débit	Volume
Début debimetrie	12.7	0	0
Maximum	18.5	8	45
Débit Max.	18.5	8	45
Fin debimetrie	47.8	0	234
Volume Max.	55.0	0	238

Nomogramme URA

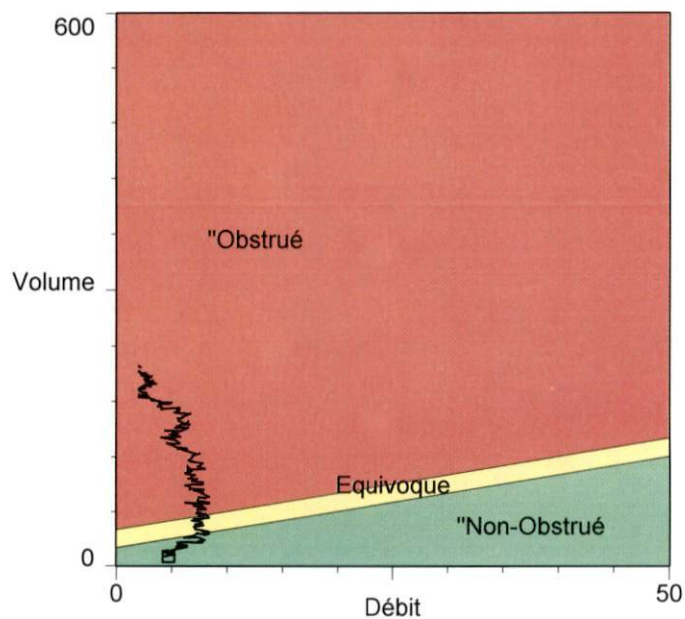

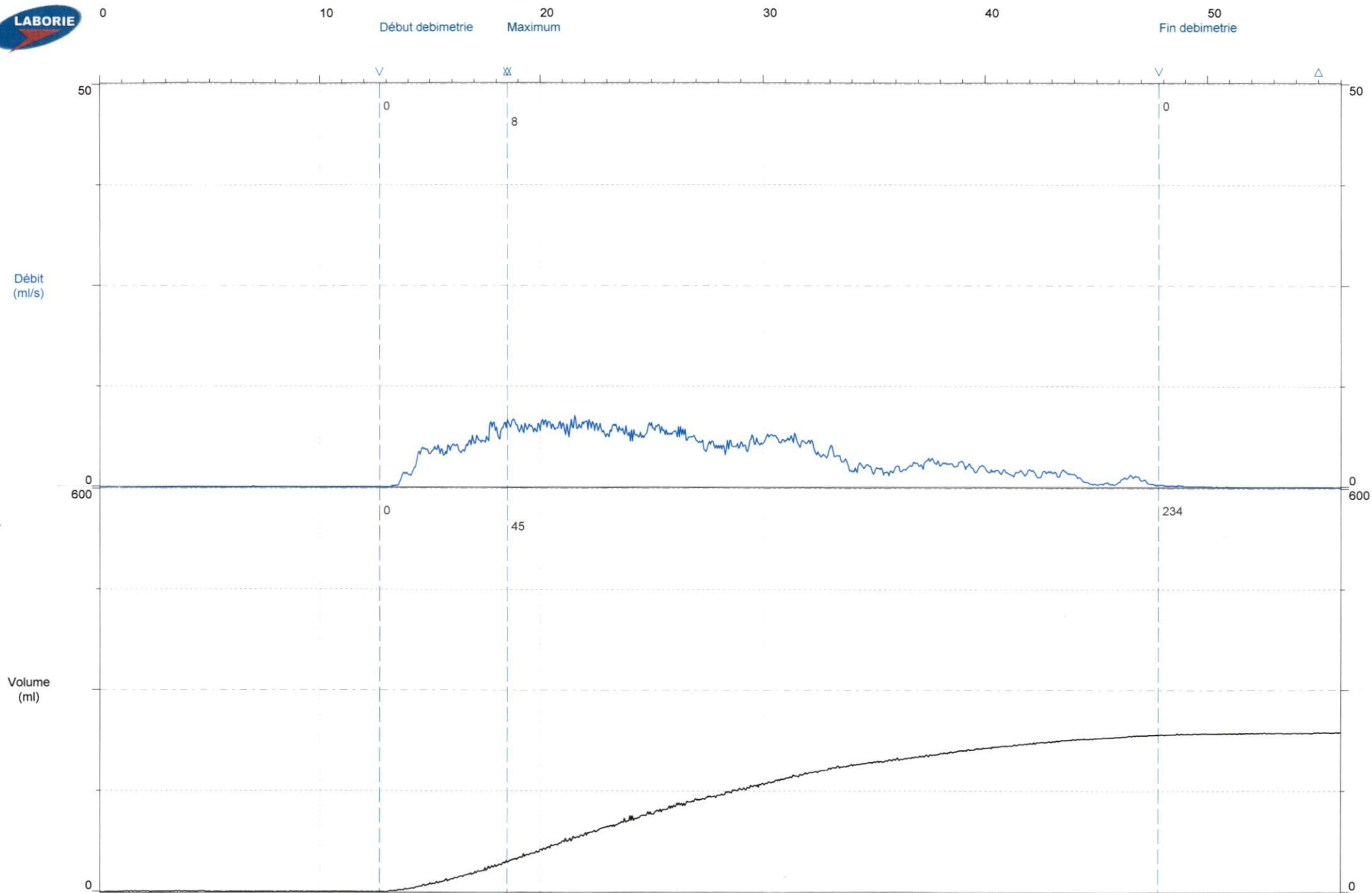

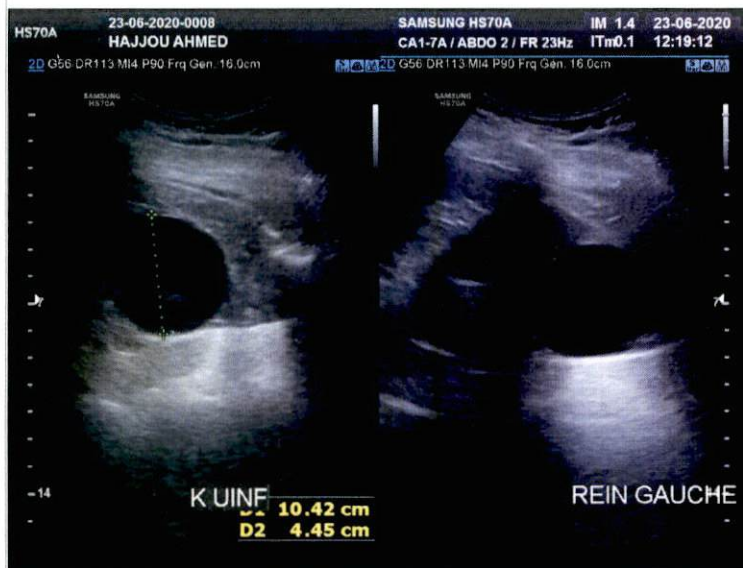

mindray

PR ABDENNABI JOUAL

01/08/2005

04.06.32

AP 100%

MI 1.2 TIS 0.2



HAJJOU AHMED 20050801-035117-564C

C5-2

ABDadulte



mindray

PR ABDENNABI JOUAL

01/08/2005

04.06.58

AP 100%

MI 1.2 TIS 0.2



HAJJOU AHMED 20050801-035117-564C

C5-2

ABDadulte

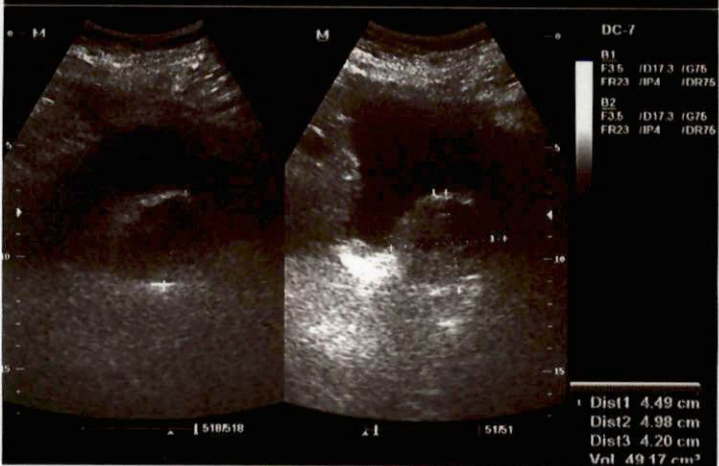

mindray

PR ABDENNABI JOUAL

01/08/2005

04:11:49

AP 100%

MI 1.2 TIS 0.2

HAJJOU, AHMED 20050801-035117-564C

C5-2

ABDadulte

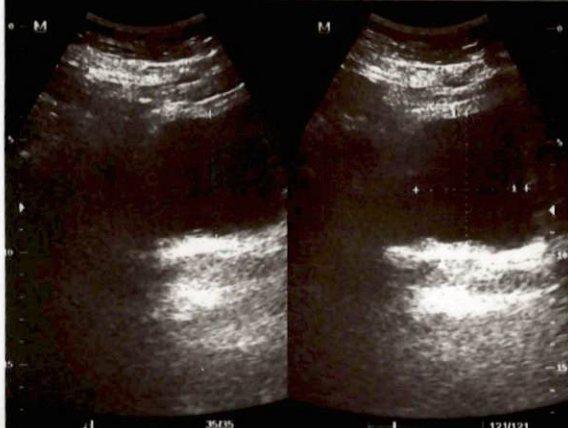

DC-7

B1

F3.6 /D17.3 /G76

FR23 /IP4 /DR75

B2

F3.6 /D17.3 /G76

FR23 /IP4 /DR75

Dist1 5.79 cm

Dist2 4.81 cm

Dist3 5.49 cm

Vol 80.16 cm³

mindray

PR ABDENNABI JOUAL

01/08/2005

04:07:03

AP 100%

MI 1.2 TIS 0.2

HAJJOU, AHMED 20050801-035117-564C

C5-2

ABDadulte



DC-7

B2

F3.6 /D17.3 /G76

FR23 /IP4 /DR75

REIN

mindray

PR ABDENNABI JOUAL

01/08/2005

04:06:47

AP 100%

MI 1.2 TIS 0.2

HAJJOU, AHMED 20050801-035117-564C

C5-2

ABDadulte



DC-7

B2

F3.6 /D17.3 /G76

FR23 /IP4 /DR75

Dist 4.57 cm