

RECOMMANDATIONS IMPORTANTES A LIRE POUR ACTIVER LES REMBOURSEMENTS ET EVITER LES REJETS

Conditions générales :

Le cadre réservé à l'adhérent doit être dûment renseigné.

Le cadre réservé au médecin doit être renseigné par le praticien lui-même notamment la nature de la maladie.

La validité de la feuille de soins est limitée à 3 mois à compter de la première consultation.

L'entente préalable est exigée pour toute hospitalisation médicale, chirurgicale, soins dentaires spéciaux, extractions multiples, parodontie orthodontie, prothèses dentaires, prothèses auditives ou orthopédiques ainsi que pour tous les actes effectués en série.

En cas d'accident, une déclaration précisant les causes et circonstances de l'accident est à joindre à la feuille de soins.

Pharmacie :

Les vignettes des médicaments doivent être obligatoirement jointes aux ordonnances.

Pour les médicaments sans vignettes une facture de la pharmacie doit être jointe.

Biologie et Biologie :

La facture ainsi qu'une copie des résultats des analyses ou du compte rendu (sous pli confidentiel) doivent être jointes à l'ordonnance médicale pour toute demande de remboursement.

Un pli confidentiel du médecin prescripteur des analyses ou radios peut être demandé par le médecin conseil de la mutuelle.

Optique :

L'ordonnance du médecin prescripteur et la facture de l'opticien sont à joindre à la feuille de soins.

Education :

L'entente préalable renseignée par le médecin prescripteur est exigée avant le début des séances de rééducations.

Pour le remboursement, la facture et le calendrier des séances effectuées sont à joindre à la feuille de soins.

Maladie chronique :

En cas de prothèses ou de traitement canaux, l'accord préalable renseigné sur la feuille de soins est obligatoire avant le début de traitement.

La facture doit être jointe à la feuille de soins pour toute demande de remboursement.

La radio-après soins est obligatoire en cas de prothèses ou de traitement canaux.

Maladie et Affection Longue Durée ALD et ALC :

La déclaration de maladie chronique doit être renseignée par le médecin prescripteur et renouvelée tous les 6 mois.



MUPRAS
Mutuelle de Prévoyance
& d'Actions Sociales
de Royal Air Maroc

Déclaration de Maladie

N° P19- 0037973

☒ Maladie

☐ Dentaire

☐ Optique

☐ Autres

Cadre réservé à l'adhérent (e)

Matricule : 0287 Société : RAM 35260

☐ Actif

☒ Pensionné(e)

☐ Autre :

Nom & Prénom : AHMED REZKI

Date de naissance : 03/03/1933

Adresse : LOT CHEMIS - RUE 3 N°23 - HAY ESSALAM
CASABLANCA

Tél : 022 86 87 71 Total des frais engagés : Dhs

Cadre réservé au Médecin

Cachet du médecin : Dr. EL MAKHLOUF Aï
Professeur Agrégé Cardiologie
5, Rue Méd. Abdouh - Casa
22 20 01 45 50

Date de consultation : 28/07/2020

Nom et prénom du malade : AHMED REZKI Age : 87

Lien de parenté : ☒ Lui-même ☐ Conjoint ☐ Enfant

Nature de la maladie : H-TA + Dyslipidémie

En cas d'accident préciser les causes et circonstances :

Dans le cas où la maladie aurait un caractère confidentiel, communiquer les renseignements sous pli confidentiel à l'attention du médecin conseil de la Mutuelle.

J'atteste sur l'honneur l'exactitude des renseignements portés sur la présente déclaration. Je déclare avoir pris connaissance de la clause relative à la protection des données personnelles.

Fait à : CASABLANCA Le : 28/07/2020

Signature de l'adhérent(e) :

RELEVÉ DES FRAIS ET HONORAIRES				
Dates des Actes	Natures des Actes	Nombre et Coefficient	Montant détaillé des Honoraires	Gachet et signature du Médecin attestant le Paiement des Actes
28.07	206	3	150.00	Prof. EL MAKHLOUF M.D. Aggrégé Rue Med. Abdou 22.781.55

EXECUTION DES ORDONNANCES		
Cachet du Pharmacien ou du Fournisseur	Date	Montant de la Facture
PHARMACIE HAY BOUCHRA Dr. Nisrine BOUDEGGA 44 Lot Bouchra Sidi Maârouf Casablanca Tél 022 58 19 40	28.07.26	662,00
	092065770	

[illegible][illegible]

RELEVÉ DES FRAIS ET HONORAIRES

Le praticien est prié de préciser la dent traitée, l'acte pratiqué en indiquant la nature des soins.

Important :
Veuillez joindre les radiographies en cas de prothèses ou de traitement canalaires, ainsi que le bilan d

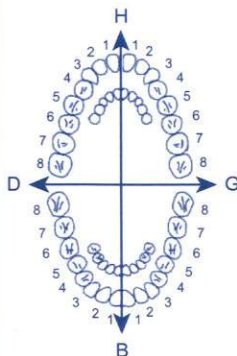
SOINS DENTAIRES	Dents Traitées		Nature des Soins	Coefficient		
					COEFFICIENT DES TRAVAUX	
					MONTANTS DES SOINS	
					DEBUT D'EXECUTION	
				FIN D'EXECUTION		

O.D.F PROTHESES DENTAIRES	DETERMINATION DU COEFFICIENT MASTICATOIRE	COEFFICIENT DES TRAVAUX												
	<p>H</p> <table style="margin-left: auto; margin-right: auto;"> <tr> <td style="padding: 5px;">25533412</td> <td style="padding: 5px;">21433552</td> </tr> <tr> <td style="padding: 5px;">00000000</td> <td style="padding: 5px;">00000000</td> </tr> <tr> <td style="padding: 5px;">D</td> <td style="padding: 5px;">G</td> </tr> <tr> <td style="padding: 5px;">00000000</td> <td style="padding: 5px;">00000000</td> </tr> <tr> <td style="padding: 5px;">35533411</td> <td style="padding: 5px;">11433553</td> </tr> <tr> <td colspan="2" style="text-align: center;"><p>B</p></td> </tr> </table>	25533412	21433552	00000000	00000000	D	G	00000000	00000000	35533411	11433553	<p>B</p>		
25533412	21433552													
00000000	00000000													
D	G													
00000000	00000000													
35533411	11433553													
<p>B</p>														
	(Création, remont, adjonction) Fonctionnel, Thérapeutique, nécessaire à la profession													
		MONTANTS DES SOINS												
		DATE DU DEVIS												

DETERMINATION DU COEFFICIENT MASTICATOIRE

		H	
	25533412		21433552
	00000000		00000000
D			G
	00000000		00000000
	35533411		11433553
		B	

(Création, remont, adjonction)
Fonctionnel, Thérapeutique, nécessaire à la profession

COEFFICIENT
DES TRAVAUX

MONTANTS DES SOINS

DATE DU
DEVIS

PROFESSEUR Ali EL MAKHLOUF
Cardiologie adulte et pédiatrique
Explorations Cardio-vasculaires

5 rue Mohamed Abdou
CASABLANCA

Tél. : 0522 29 81 55 / 59 ou 0522 47 26 89

Dom : 0522 79 85 32 - Fax : 0522 22 62 97

GSM cabinet : 06 78 18 18 16

UT.AV : 03 002
LOT N° : 1 8 8 8 8 6
P.P.V. 89 20
89,20

UT.AV : 03 002
LOT N° : 1 8 8 8 8 6
P.P.V. 89 20
89,20

Monsieur REZKI Ahmed

PHARMACIE HAY BOUCHRA
Dr. Nisrine BOUDEGGA
44 Lot Bouchra Sidi Maârouf
Casablanca Tél 022 58 19 49

Casablanca le 28/07/2020

2 x 89,20 = 178,40

1- AMLOR 5 MG : 1 CP PAR JOUR

1 CP PAR JOUR SANS ARRET LE SOIR

2 x 127,20 = 255,40

2- ATACAND 8 MG:

1 CP PAR MATIN SANS ARRET

2 x 114,10 = 228,20

3- CRESTOR 5 MG : 1 CP LE SOIR SANS ARRET

662,00
Rx 3 mois

PHARMACIE HAY BOUCHRA
Dr. Nisrine BOUDEGGA
44 Lot Bouchra Sidi Maârouf
Casablanca Tél 022 58 19 49

DR. EL MAKHLOUF Ali
Professeur Agrégé Cardiologie
5, Rue Mohamed Abdou - Casa
Tél: 05 22 29 81 55 / 59 - 05 22 47 26 89

SYNTHEMEDIC
22 rue zoubair bnou al ouam roches
noires casablanca
ATACAND

8 mg Cpr séc

Bte de 30

13916 DMP/21NRQ P.P.V.: 127,70 DH

6 118001 020539

SYNTHEMEDIC
22 rue zoubair bnou al ouam roches
noires casablanca
ATACAND

8 mg Cpr séc

Bte de 30

13916 DMP/21NRQ P.P.V.: 127,70 DH

6 118001 020539

Maphar
Km 10, Route Côtière 111,
Ql Zenata Ain sebaa Casablanca,
Crestor 5mg cp pell b30
P.P.V.: 114,10 DH

6 118001 18310

Maphar
Km 10, Route Côtière 111,
Ql Zenata Ain sebaa Casablanca,
Crestor 5mg cp pell b30
P.P.V.: 114,10 DH

6 118001 18310

TRAITEMENT A NE PAS ARRETER JUSQU'A LA PROCHAINE VISITE
EN CAS D'URGENCE APPELER LA CLINIQUE JERRADA OASIS AU :

05 22 23 81 81 OU 05 22 23 84 52/53/54

OU ENVOYER UN MESSAGE ECRIT AU : 06 61 13 14 83

PROFESSEUR Ali EL MAKHLOUF
Cardiologie adulte et pédiatrique
Explorations Cardio-vasculaires

5 rue Mohamed Abdou
CASABLANCA

Tél. : 05 22 29 81 55/59 ou 05 22 47 26 89

Fax : 05 22 22 62 97

Dom : 05 22 79 85 32

28/07/2020

NOTE D'HONORAIRE

Mr Ahmed REZKI .

Consultation: 150,00 DHS.

ECG: 150.00 DHS

La présente facture est arrêtée à la somme de 300,00 DHS

Dr. EL MAKHLOUF Ali
Professeur Agrégé Cardiologie
5, Rue Med. Abdouh - Casa
Tél: 05 22 29 81 55/59 - 05 22 47 26 89

Welch Allyn CardioPerfect

Nom: REZKI AHMED
Numéro: REZKI AHMED
M ou Mme: Masculin
né le: 03/03/1933 Age: 87 ar

Enregistré: 28/07/2020 16:14:25
Enregistré par
Médecin de référence
Endroit:
Commentaire:

P / PQ 135 ms / 178 ms
QRS dur: 130 ms
QT / QTc / QTd 399 m / 415 m / -
P/QRS/T axis: 71° / 116° / 41°
Rythme cardiaque: 69 bpm

B 146/58 → 139/58
P.

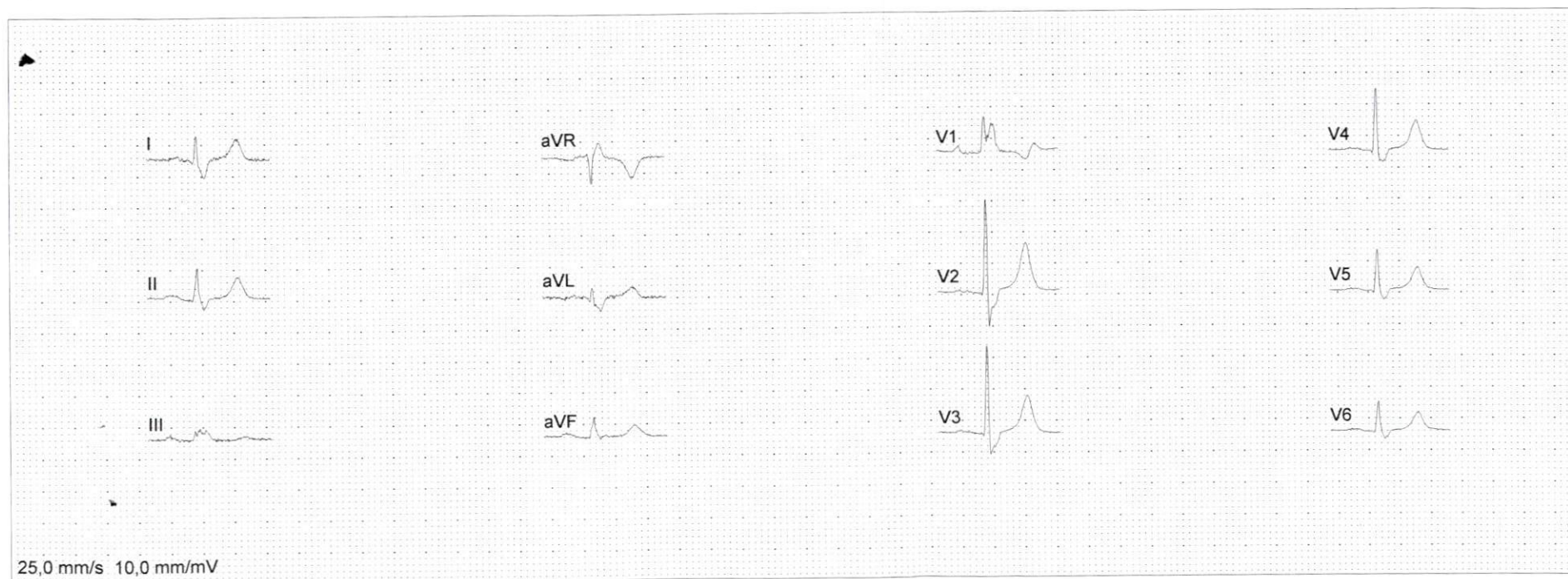

25,0 mm/s 10,0 mm/mV

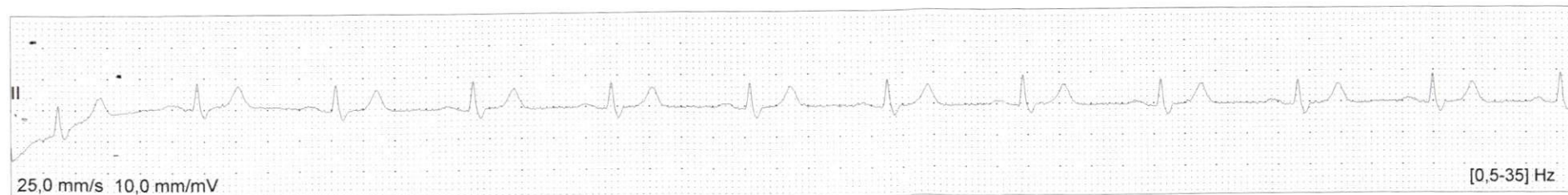

25,0 mm/s 10,0 mm/mV

[0,5-35] Hz