

## RECOMMANDATIONS IMPORTANTES A LIRE POUR ACTIVER LES REMBOURSEMENTS ET EVITER LES REJETS

### Conditions générales :

- Le cadre réservé à l'adhérent doit être dûment renseigné.
- Le cadre réservé au médecin doit être renseigné par le praticien lui-même notamment la nature de la maladie.
- La validité de la feuille de soins est limitée à 3 mois à compter de la première consultation.
- L'entente préalable est exigée pour toute hospitalisation médicale, chirurgicale, soins dentaires spéciaux, extractions multiples, parodontie orthodontie, prothèses dentaires, prothèses auditives ou orthopédiques ainsi que pour tous les actes effectués en série.
- En cas d'accident, une déclaration précisant les causes et circonstances de l'accident est à joindre à la feuille de soins.

### Pharmacie :

- Les vignettes des médicaments doivent être obligatoirement jointes aux ordonnances.
- Pour les médicaments sans vignettes une facture de la pharmacie doit être jointe.

### Radiologie et Biologie :

- La facture ainsi qu'une copie des résultats des analyses ou du compte rendu (sous pli confidentiel) doivent être jointes à l'ordonnance médicale pour toute demande de remboursement.
- Un pli confidentiel du médecin prescripteur des analyses ou radios peut être demandé par le médecin conseil de la mutuelle.

### Optique :

- L'ordonnance du médecin prescripteur et la facture de l'opticien sont à joindre à la feuille de soins.

### Rééducation :

- L'entente préalable renseignée par le médecin prescripteur est exigée avant le début des séances de rééducations.
- Pour le remboursement, la facture et le calendrier des séances effectuées sont à joindre à la feuille de soins.

### Dentaire :

- En cas de prothèses ou de traitement canaux, l'accord préalable renseigné sur la feuille de soins est obligatoire avant le début de traitement.
- La facture doit être jointe à la feuille de soins pour toute demande de remboursement.
- La radio-après soins est obligatoire en cas de prothèses ou de traitement canaux.

### Maladie et Affection Longue Durée ALD et ALC :

- La déclaration de maladie chronique doit être renseignée par le médecin prescripteur et renouvelée tous les 6 mois.

### Adresses Mails utiles

- Réclamation : [contact@mupras.com](mailto:contact@mupras.com)
- Prise en charge : [pec@mupras.com](mailto:pec@mupras.com)
- Adhésion et changement de statut : [adhesion@mupras.com](mailto:adhesion@mupras.com)

La MUPRAS garantit le respect de la loi n° 09-08 relative à la protection des personnes physiques à l'égard du traitement des données à caractère personnel.

MUPRAS : Centre Allal Ben Abdellah - 6ème Etage Angle Rue Mohamed V et Rue Allal Ben Abdellah - Quartier de l'Horloge  
Casablanca 20000 - Tél : 05 22 20 45 45 (LG) - Fax : 05 22 22 78 78 - [www.mupras.com](http://www.mupras.com)



**MUPRAS**  
Mutuelle de Prévoyance  
& d'Actions Sociales  
de Royal Air Maroc

## Déclaration de Maladie

N° W19-546497

35341

☒ Maladie ☐ Dentaire ☐ Optique ☐ Autres

Cadre réservé à l'adhérent (e) : Matricule : 7357 Société : RAM

☒ Actif ☐ Pensionné(e) ☐ Autre : Abderrahim

Nom & Prénom : KERROUM

Date de naissance : 14-09-1963

Adresse : OULED AZZOUZ Bte 6 N° 21 EL OULFA  
CASABLANCA

Tél : 0615687865 Total des frais engagés : 2656,00 Dhs

Cadre réservé au Médecin : Dr. BENHIMA Touria  
Endocrinologie Maladies  
Métaboliques  
7, Rue Felix et Max Guodj  
022 29 84 50 / 29 83 54

Cachet du médecin : 16-7-20

Date de consultation : 16-7-20

Nom et prénom du malade : KERROUM OUMAIMA Age : 22

Lien de parenté : ☐ Lui-même ☐ Conjoint ☒ Enfant

Nature de la maladie : \_\_\_\_\_

En cas d'accident préciser les causes et circonstances : \_\_\_\_\_

Dans le cas où la maladie aurait un caractère confidentiel, communiquer les renseignements sous pli confidentiel à l'attention du médecin conseil de la Mutuelle.

J'atteste sur l'honneur l'exactitude des renseignements portés sur la présente déclaration. Je déclare avoir pris connaissance de la clause relative à la protection des données personnelles.

Fait à : CASABLANCA Le : 26/07/20

Signature de l'adhérent(e) : [Signature]

### VOLET ADHERENT

Déclaration de maladie N° W19-546497

Remplissez ce volet, découpez le et conservez le.  
Il sera nécessaire de le présenter pour toute réclamation ultérieure.

Coupon à conserver par l'adhérent(e).

Matricule : 7357  
Nom de l'adhérent(e) : KERROUM  
Total des frais engagés : 2656,00  
Date de dépôt : 27-7-20



RELEVÉ DES FRAIS ET HONORAIRES				
Dates des Actes	Natures des Actes	Nombre et Coefficient	Montant détaillé des Honoraires	Catégorie de la prestation
30/6/2020	—		2200	Indocrinologie Métaboliques
16/7/2020	G		3000	g. Rue Felix et Max Guen 022.29.84.50 / 29.83.5

EXECUTION DES ORDONNANCES	
Cachet du Pharmacien ou du Fournisseur	Date
<p>PHARMACIE MEULAY AHMED</p> <p>Lot. 1 Unité 5 Oulad Azouz</p> <p>Casablanca - Tel: 05 22 65 86 08</p>	<p>16/07/2020</p> <p>326,6</p>

ANALYSES - RADIOGRAPHIES		
Date	Désignation des Coefficients	Montant des Honoraires
26/06/2020	227 K50 K50	1300,00

AUXILIAIRES MEDICAUX					
Cachet et signature du Particien	Date des Soins	Nombre			Montant détaillé des Honoraires
		A M	P	M I V	
	13	B3	0		
	07	B2	5		730D
	10	B2	5		

VOLET ADHERENT

\* Il est entendu que le règlement est conditionné par la fourniture de tous les justificatifs exigés par la Mutuelle.

# RELEVÉ DES FRAIS ET HONORAIRES

Le praticien est prié de préciser la dent traitée, l'acte pratiqué en indiquant la nature des soins.

## Important :

Veuillez joindre les radiographies en cas de prothèses ou de traitement canaux, ainsi que le bilan de l'ODF.

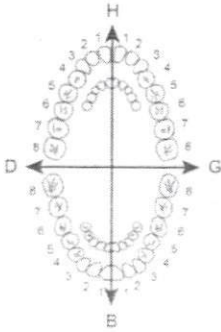
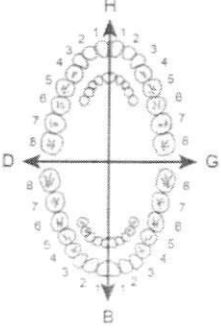
SOINS DENTAIRES	Dents Traitées	Nature des Soins	Coefficient	INP : <input type="text"/>																								
				COEFFICIENT DES TRAVAUX <input type="text"/>																								
				MONTANTS DES SOINS <input type="text"/>																								
				DEBUT D'EXECUTION <input type="text"/>																								
				FIN D'EXECUTION <input type="text"/>																								
O.D.F. PROTHESES DENTAIRES	DETERMINATION DU COEFFICIENT MASTICATOIRE																											
	<table border="1"> <thead> <tr> <th colspan="2">H</th> <th colspan="2">G</th> </tr> </thead> <tbody> <tr> <td>25533412</td> <td>21433552</td> <td></td> <td></td> </tr> <tr> <td>00000000</td> <td>00000300</td> <td></td> <td></td> </tr> <tr> <td>00000000</td> <td>00000300</td> <td></td> <td></td> </tr> <tr> <td>35533411</td> <td>11433553</td> <td></td> <td></td> </tr> <tr> <th colspan="2">B</th> <th colspan="2"></th> </tr> </tbody> </table>			H		G		25533412	21433552			00000000	00000300			00000000	00000300			35533411	11433553			B				COEFFICIENT DES TRAVAUX <input type="text"/>
	H		G																									
	25533412	21433552																										
	00000000	00000300																										
	00000000	00000300																										
	35533411	11433553																										
	B																											
	<b>[Création, remont, adjonction]</b> Fonctionnel, Thérapeutique, nécessaire à la prothèse			MONTANTS DES SOINS <input type="text"/>																								
				DATE DU DEVIS <input type="text"/>																								
				DATE DE L'EXECUTION <input type="text"/>																								

VISA ET CACHET DU PRATICIEN ATTESTANT LE DEVIS

VISA ET CACHET DU PRATICIEN ATTESTANT L'EXECUTION

Docteur Benhima Touria

Diplômée de la Faculté de Médecine de Toulouse

SPECIALISTE EN ENDOCRINOLOGIE

ET MALADIES METABOLIQUES

Diabète - Obésité - Nutrition

Cholestérol - Glandes - Stérilité

Ménopause - Andrologie

Sur rendez-vous

الدكتورة بنهيمه ثرية

خريجة كلية الطب بتولوز

اختصاصية في أمراض الغدد

الهرمونية

السكر - التغذية - السمعة

الإضطرابات الهرمونية الجنسية

الكولسترول - العقم

بالموعد

Casablanca, le

16/7/2020

Le Roum ounginn

24.40  
73.25  
Leiothyro-100  
1 - 0 - 0



41.80  
A VhoCandy l

1/4 - 0 - 1/4



49.60  
D. cane 100.000

1 pour 13 mois



40.50 + 4 =  
162.05  
Tandyferon

2 sp 1/4 1 mois

1/4 12 mois



PHARMACIE MOULAY AHMED  
Lot. 1 Unité 6 Oulad Azouz  
Casablanca - Tél : 05 22 65 86 08

DR. BENHIMA TOURIA  
Endocrinologie Maladies  
Métaboliques  
70, Rue Félix et Max Guedj  
Tél : 022.29.84.50 / 29.83.51



AVLOCARBYL

4180

bles

PPV: 49,60 DH  
LOT: 20C02  
EXP: 03/2023

23



6 118001 102020  
Levothyrox® 100 µg,  
Comprimés sécables B/30  
PPV: 24,40 DH

6 118001 102020  
Levothyrox® 100 µg,  
Comprimés sécables B/30  
PPV: 24,40 DH

6 118001 102020  
Levothyrox® 100 µg,  
Comprimés sécables B/30  
PPV: 24,40 DH

6 118001 103041  
Tardyferon® 80mg  
30 comprimés pelliculés  
Distribué par COOPER PHARMA  
41, Rue Mohamed Diouri - Casablanca  
Pharmacien Responsable : Amina DAOUDI  
PPV: 40,50 DH

6 118001 103041  
Tardyferon® 80mg  
30 comprimés pelliculés  
Distribué par COOPER PHARMA  
41, Rue Mohamed Diouri - Casablanca  
Pharmacien Responsable : Amina DAOUDI  
PPV: 40,50 DH

6 118001 103041  
Tardyferon® 80mg  
30 comprimés pelliculés  
Distribué par COOPER PHARMA  
41, Rue Mohamed Diouri - Casablanca  
Pharmacien Responsable : Amina DAOUDI  
PPV: 40,50 DH

6 118001 103041  
Tardyferon® 80mg  
30 comprimés pelliculés  
Distribué par COOPER PHARMA  
41, Rue Mohamed Diouri - Casablanca  
Pharmacien Responsable : Amina DAOUDI  
PPV: 40,50 DH

**Date du prélèvement :** 13-07-2020 à 11:06  
**Code patient :** 1905310078  
**Né(e) le :** 03-04-1998 (22 ans)



**Mlle Oumaima KERROUM**  
**Dossier N° :** 2007130111  
**Prescripteur :**

## BIOCHIMIE SANGUINE

### Glycémie à jeûn

(Hexokinase G6PD-H - Roche Diagnostics Cobas)

0.94 g/L (0.70-1.10)  
5.22 mmol/L (3.89-6.11)

07-12-2019  
0.90

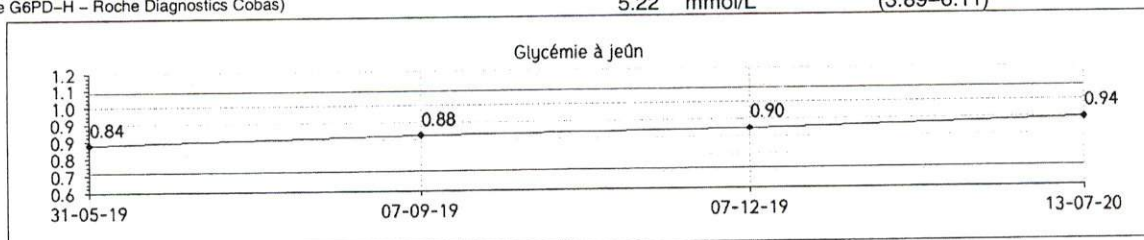

### Ferritine

(Technique ECLIA - Roche Diagnostics Cobas)

19.2 ng/mL (13.0-400.0)

07-12-2019  
6.9

## BILAN THYROIDIEN

### TSH Ultra-sensible

(Technique ECLIA (Cobas Roche - Liaison XL- Mindray 2000CLII))

0.12 mUI/L (0.25-5.00)

07-12-2019  
0.09

**Les valeurs de référence de la TSH ultra-sensible chez la femme enceinte sont comprises entre 0.4 et 4 mUI/L**

En dehors d'un contexte clinique évocateur, certains médicaments (anti-dopaminergiques, neuroleptiques) peuvent induire des interférences de dosage biologique. A prendre en compte pour la prise en charge diagnostique et thérapeutique

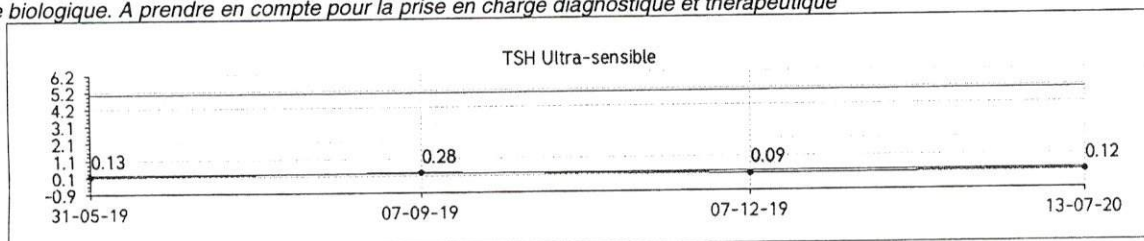

Validé par : **Dr Noureddine LOUANJLI**

Prélèvement à Domicile Tél. : 06 77 06 70 95

Page 1 / 1

Mlle KERROUM Oumaima  
03-04-1998  
F



2007130111

A coller sur l'ordonnance

ORDONNANCE



# Docteur Benhima Touria

Diplômée de la Faculté de Médecine de Toulouse

## SPECIALISTE EN ENDOCRINOLOGIE ET MALADIES METABOLIQUES

Diabète - Nutrition - Obésité  
Cholestérol - Glandes - Stérilité

**Sur Rendez-vous**

### SANG

- ☒ Glycémie
- |               |    |
|---------------|----|
| • à jeûn = 8h | J1 |
| • pp 2h = 10h | J2 |
| • pp 4h = 12h | J3 |
| • pp 2h = 15h | J3 |
| • pp 4h = 16h | J4 |
| • pp 2h = 22h | J1 |

- ☐ **HGPO (75G) toutes les demi - heures** sur deux heures  
à 8h à jeûn J1

- ☐ Hb A1 C  
☐ Fructosamine  
☐ Urée  
☐ Créatinine  
☐ Débit de filtration glomérulaire (MDRD)-(CKD-épi)  
☐ Acide urique  
☐ Cholestérol Total  
☐ C.HDL - LDL  
☐ Triglycérides  
☐ Ionogramme sanguin - Kaliémie  
☐ Calcémie - Phosphorémie - 25 OH D (2+3)  
☐ Phosphatases alcalines  
☐ Magnésium sérique et globulaire  
☐ NFS - Plaquettes  
☐ VS - C.R.P  
☐ Groupage  
☒ Fer sérique - Ferritine  
☐ Electrophorèse des protéides  
☐ Temps de Céphaline Kaolin  
☐ Fibrinémie  
☐ Transaminases - C.P.K  
☐ GGT  
☐ Taux de Prothrombine  
☐ AG - HBs  
☐ AC - Anti HBs  
☐ AC - Anti HBc  
☐ AC - Anti HCV  
☐ Bilirubine  
☐ Amylasémie - Lipasémie  
☐ AC antiendomysium  
☐ AC antigliadine  
☐ AC Anti Transglutaminases  
☐ Latex Xaler Rose  
☐ ACAN

Casablanca, le 20/07/2020  
Dr. BENHIMA Touria  
Endocrinologie Maladies  
Métaboliques  
KERRUM OUBALIMA  
Rue Félix et Max Guedj  
022.29.84.50 / 29.83.54

- ☐ PTH intacte  
☒ TSH.US - ~~T4~~ - ~~T3~~  
☐ ACAT : anti Tg et anti TPO.  
☐ AC antirécepteurs de la TSH  
☐ Thyroglobuline - Thyrocalcitonine  
☐ Cortisol de 8 h - de 16 h  
☐ ACTH - ARP  
☐ Aldostéronémie  
☐ FSH - LH  
☐ Oestradiol - Progestérone - 17 OHP  
☐ Δ 4 - androstène dione  
☐ SDHA  
☐ Testostéronémie  
☐ PRL à 8h à jeûn (après 20 mn allongé(e))  
☐ GH - I.G.F1  
☐ Stimulation GH / Insuline  
☐ Stimulation GH / Glucagon  
☐ Stimulation GH / L dopa  
☐ AC. anti HIV  
☐ PSA totale  
☐ ACE  
☐ AFP  
☐

### URINES

- ☐ ECU ± antibiogramme - Compte d'Addis  
☐ Micro - albuminurie (échantillon)  
☒ RAC =  $\frac{\text{micro albuminurie}}{\text{créatinurie}}$  (sur échantillon)  
☐ Glycosurie / 24 H  
☐ Protéinurie / 24 H  
☐ Clearance de la créatinine / 24 heure corrigée  
☐ Cortisol libre / 24 H  
☐ 17 Céto - 17 OH / 24H  
☐ Calciurie / 24H  
☐ Phosphatiurie / 24 H  
☐ Métanéphrine- Normétanéphrine / 24H  
☐ V.M.A. / 24H  
☐ Aldostéronurie / 24H

### SELLES

- ☐ Hélicobacter pylori  
☐ Coprologie et parasitologie  
☐ Recherche de sang

### AUTRES

- ☐ Frottis cervico-vaginal  
☐ Spermogramme ± Culture  
☐ ECB vaginal ± Culture  
☐ IDR à 10 u. tuberculine  
☐ Recherche de BK : ED ± Culture

Dr. BENHIMA Touria  
Endocrinologie Maladies  
Métaboliques  
70, Rue Félix et Max Guedj  
Tél.: 022.29.84.50 / 29.83.54



# مركز الفحص الطبي بالأشعة الروداني CENTRE DE RADIODIAGNOSTIC ROUDANI

Dr. Houriya AMRANI MIKOU

Dr. Naïma BENJELLOUN DEBBAGH

Dr. Wafae MSEFER FAROUQI

Dr. Yasmina TAHIRI ZIATI

Dr. Abderrahim ADIL

Mammographie Numérisée / Tomosynthèse - Sénologie Interventionnelle -

Echographie Obstétricale 3D 4D - Echographie / Doppler Couleur - Ostéodensitométrie

Radiologie Conventionnelle - Radiologie Interventionnelle - Rachis Entier - Gonométrie

I.R.M. 1.5 Tesla - Scanner Spirale - Dentascanner

Casablanca , Le 30/06/2020

Patient

Médecin traitant

Examen(s) réalise(s)

KERROUM OUMAIMA

DR BENHIMA TOURIA

PULMONAIRE FACE + PROFIL

## COMPTE RENDU

- Matériel post-chirurgical dorsal.
- Absence de lésion pleuro-parenchymateuse d'allure évolutive.
- Silhouette cardio-médiastinale d'aspect normal.
- Absence de lésion de type lytique ou condensante visible en regard des structures osseuses examinées.

En vous remerciant de votre confiance

Dr. N. BENJELLOUN



INP : 093001980  
IF : 706552  
ICE : 001654761000041

## FACTURE

Casablanca le 13-07-2020

MUPRAS  
Mlle Oumaima KERROUM  
Prescripteur :

Demande N° 2007130111

Analyses :

### Récapitulatif des analyses

CN	Analyse	Val	Clefs
9105	Prélèvement sanguin	E22	E
0118	Glycémie	B30	B
0154	Ferritine	B250	B
0164	TSH us	B250	B

Total des B : 530

TOTAL DOSSIER : 730.00 DH

Arrêtée la présente facture à la somme de : sept cent trente dirhams

Dr Nouredine LOUANJLI

Dr. LOUANJLI Nouredine  
10, Rue Prince Moulay Abdellah  
Tél: 05 22 20 74 22 / 05 22 26 83 03  
LABO MAC - Biologie de la reproduction  
Laboratoire d'Analyses Médicales

Prélèvement a Domicile Tél : 06 77 06 70 95

40. Rue Prince Moulay Abdellah - Casablanca C.P. 20.080

40. محج الأمير مولاي عبدالله - الدار البيضاء - ر ب

Tél.: 05 22 47 33 83 / 05 22 20 74 22 / 05 22 26 83 03 / 05 22 22 14 95 / Fax : 05 22 26 83 03

e.mail : labomac1@gmail.com / n.louanjli@gmail.com - site internet : www.labomac.ma

ICE : 001654761000041 / PATENTE : 33202488 / IF : 41502000



# مركز الفحص الطبي بالأشعة الروداني CENTRE DE RADIODIAGNOSTIC ROUDANI

Dr. Houriya AMRANI MIKOU  
Dr. Naïma BENJELLOUN DEBBAGH  
Dr. Wafae MSEFER FAROUQI  
Dr. Yasmina TAHIRI ZIATI  
Dr. Abderrahim ADIL

Mammographie Numérisée / Tomosynthèse - Sénologie Interventionnelle -  
Echographie Obstétricale 3D 4D - Echographie / Doppler Couleur - Ostéodensitométrie  
Radiologie Conventionnelle - Radiologie Interventionnelle - Rachis Entier - Gonométrie  
I.R.M. 1.5 Tesla - Scanner Spirale - Dentascanner

Casablanca, le 30/06/2020

FACTURE N° : FA:00 5194/20  
Nom : KERROUM OUMAIMA

Arrêtée la présente facture à la somme de : 1 300,00 Dhs

**MILLE TROIS CENTS DHS**

Pour le(s) examen(s) suivant(e) :

PULMONAIRE FACE + PROFIL	300,00 Dhs
ECHOGRAPHIE CERVICALE	500,00 Dhs
ECHOGRAPHIE ABDOMINALE	500,00 Dhs

Total de : 1 300,00 Dhs

Mode de règlement ESPECES

ATTIJARI WAFABANK /007780000357900000015342

INPE : 090000324

CENTRE DE RADIODIAGNOSTIC  
400, Bd Brahim Roudani - Maârif  
Tél : 0522 23 50 70 / 06 60 73 95 91 / 0522 23 22 96  
0522 25 13 02 / 0522 25 13 04 / 0522 25 13 07 - Fax : 0522 23 50 68  
e-mail : roudani.crr@gmail.com / www.crr.ma



Docteur Benhima Touria

Diplômée de la Faculté de Médecine de Toulouse

SPECIALISTE EN ENDOCRINOLOGIE

ET MALADIES METABOLIQUES

Diabète - Obésité - Nutrition

Cholestérol - Glandes - Stérilité

Ménopause - Andrologie

Sur rendez-vous



الدكتورة بنهيمت ثرية

خريجة كلية الطب بتولوز

اختصاصية في أمراض الغدد

الهرمونية

السكر - التغذية - السمنة

الإضطرابات الهرمونية الجنسية

الكوليسترول - العقم

بالموعد

Dr. BENHIMA Touria  
Endocrinologie Maladies

Casablanca, le 26/06/2020

70, Rue Felix et Max Guedj  
Tél : 022.29.84.50 / 09.83.54

Kenoun Oumeime

- 1) No pannes (F+P) Ck ++.
- 2) Estroestie abdominale - forte - penées
- 3) Estroestie fonctionnelle cervi-  
cale

Amene vous  
Mer 15

Prenue par  
Zes en juin 2020

Dr. DE RHODIAGWOTIC  
Dr. BRAHIM ROUDANI  
Endocrinologie Maladies  
70, Rue Felix et Max Guedj - Casablanca  
Tél : 05 22 29 83 54 / 05 22 29 84 50

Casablanca, Le 30/06/2020

KEROUA OUMAIMA  
DR BENHIMA TOURIA  
ECHOGRAPHIE ABDOMINALE

#### COMPTE RENDU

Patient  
Médecin traitant  
Examen(s) réalisé(s)

#### Résultat:

- Foie de taille normale, de contours réguliers, d'échostructure homogène.
- Perméabilité et topographie normales des vaisseaux portes et sus hépatiques.
- Vésicule biliaire alithiasique, à paroi fine ; il n'est pas objectif de douleur au passage de la sonde en regard de l'aire vésiculaire.
- Les voies biliaires intra et extra-hépatiques ne sont pas dilatées.
- Pancréas de dimensions normales, d'échostructure homogène.
- Rate homogène, de taille normale.
- Les deux reins présentent des contours réguliers, des dimensions normales.
- Les cavités pyélo-calicielles ne sont pas dilatées.
- Il n'est pas visualisé d'épanchement ni de masse anormale.

#### Conclusion :

Examen normal ce jour.

En vous remerciant de votre confiance

Dr. N. BENJELLOUN



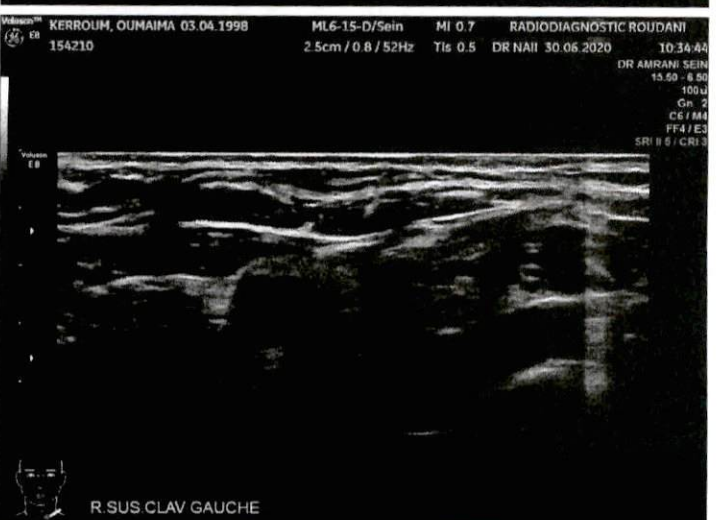
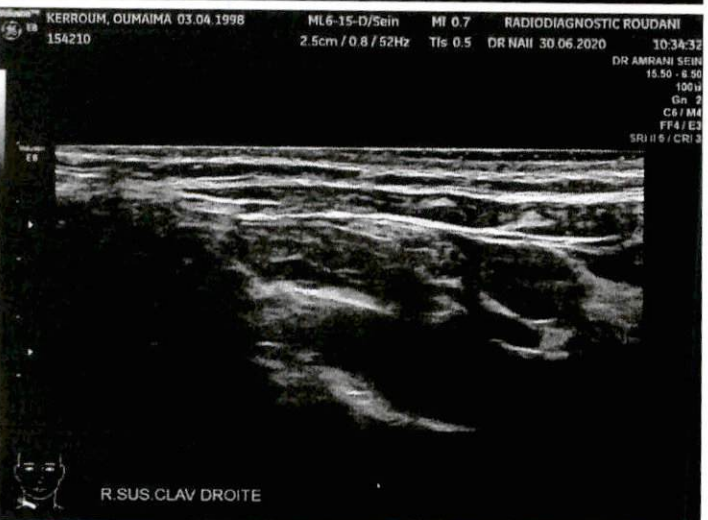
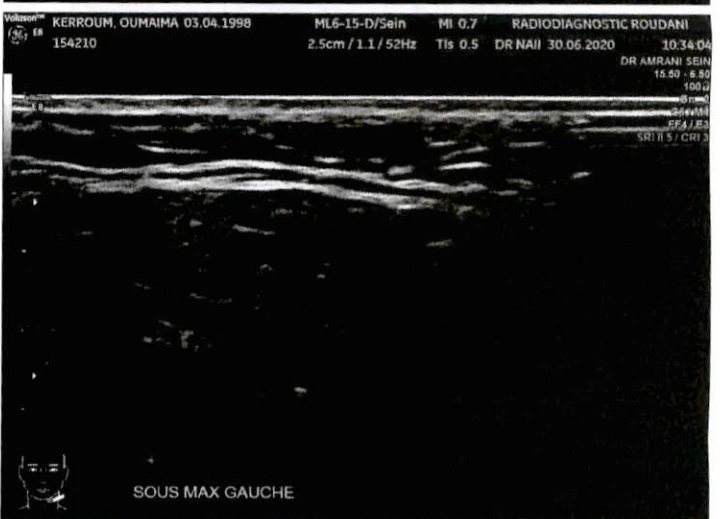
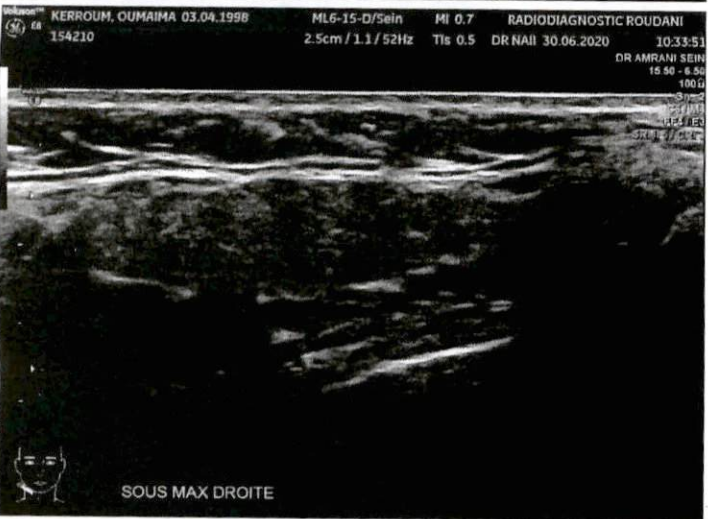
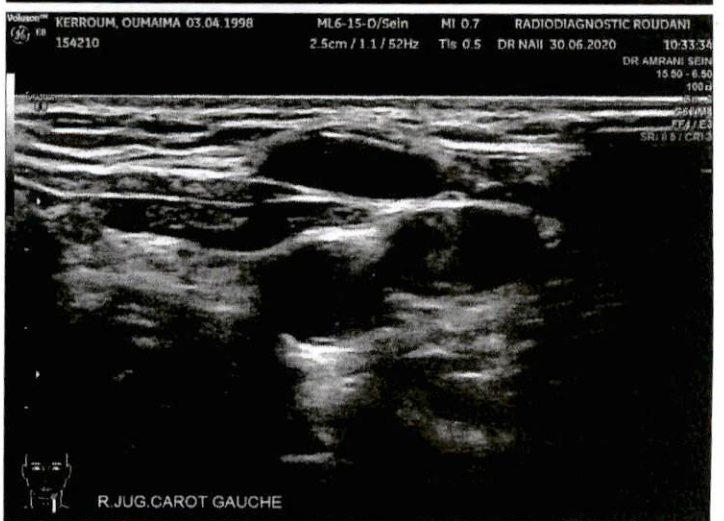
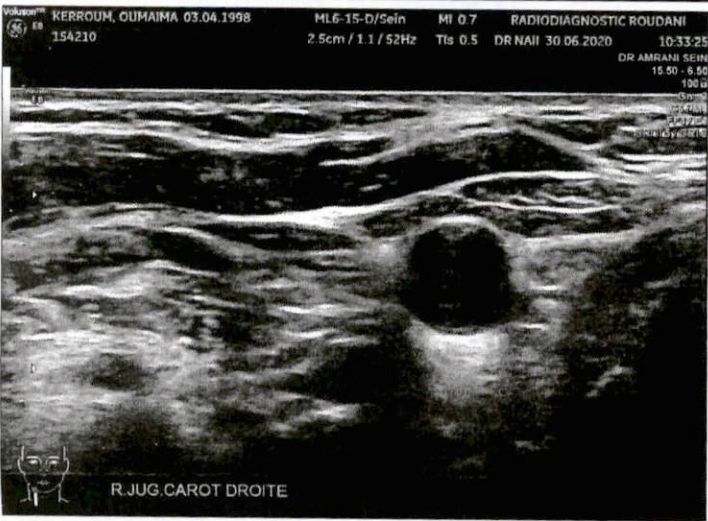
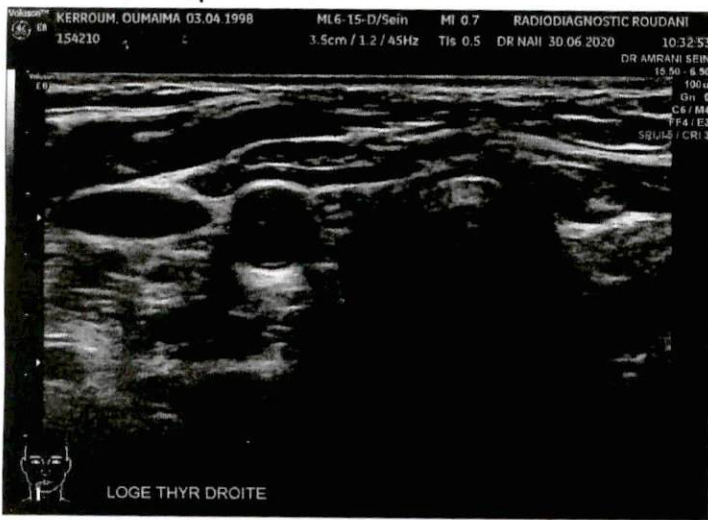

KERROUM OUMAIMA



KERROUM OUMAIMA



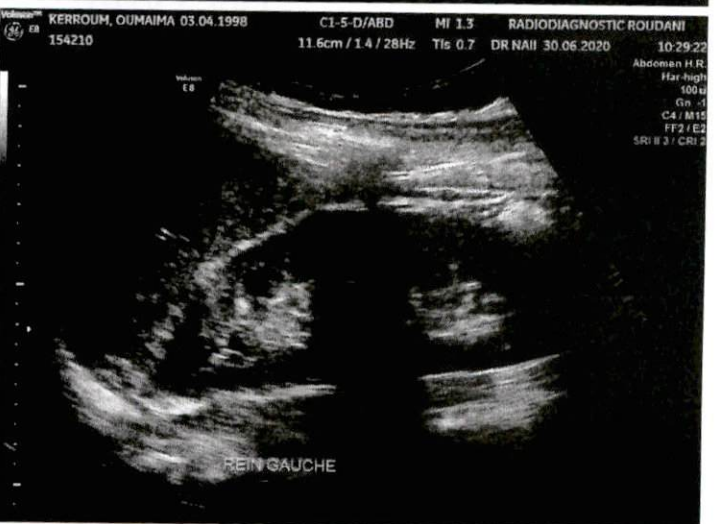
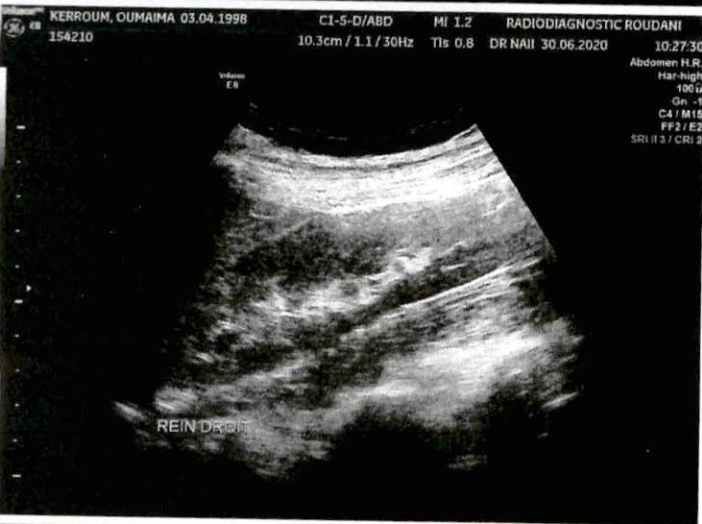
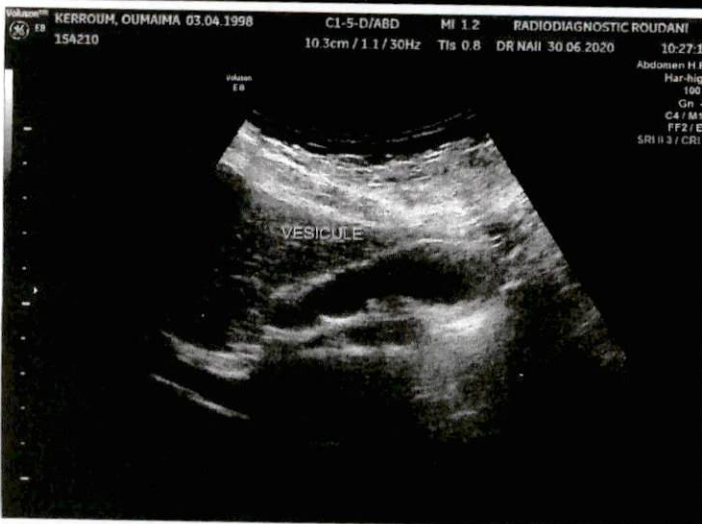
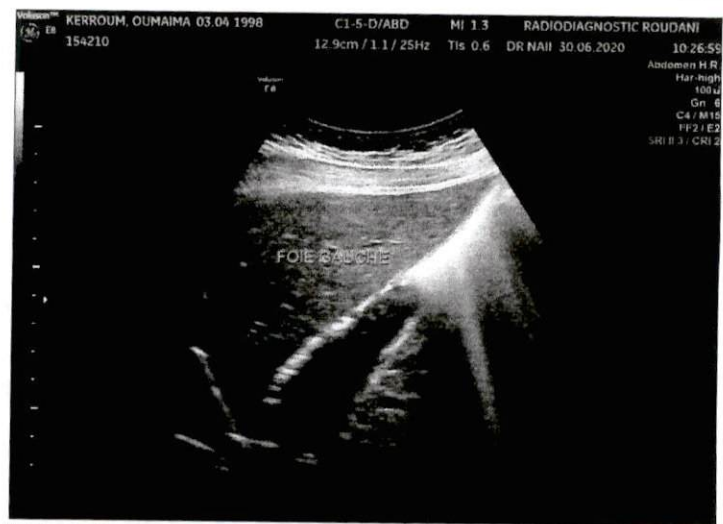
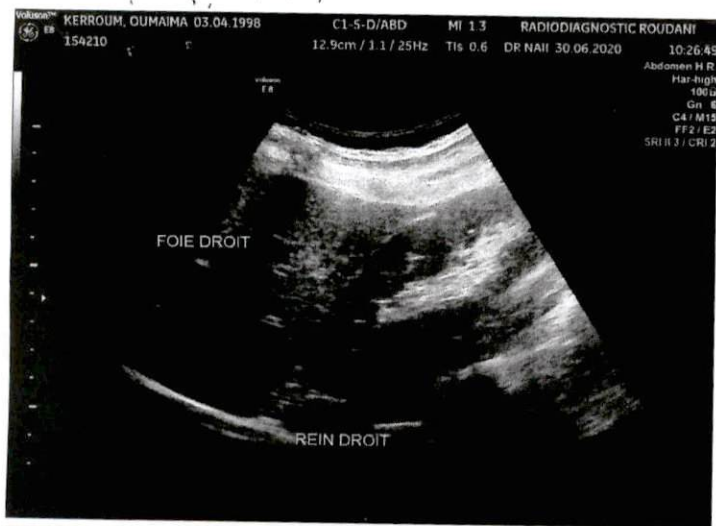

KERROUM OUMAIMA

Casablanca, Le 30/06/2020

Patient  
Médecin traitant  
Examen(s) réalisé(s)  
KERROUM OUMAIMA  
DR BENHIMA TOURIA  
ECHOGRAPHIE CERVICALE  
COMPTE RENDU

Résultat:

- Thyroïdectomie totale. Il n'est pas visualisé de masse anormale en projection des loges thyroïdiennes.
- Absence d'image ganglionnaire d'allure suspecte visible au niveau des régions jugulo-carotidiennes.
- Glandes sous maxillaires et parotides d'aspect échographique normal.

Au total :

- Examen normal ce jour.

En vous remerciant de votre confiance

Signé : Dr. N. BENJELLOUN

CENTRE DE DIAGNOSTIC  
100, Bd Brahim Roudbani - Maarif  
20, 100 Casablanca  
Tél: 02123224 / 02123225 / 02123226  
Fax: 02123224 / 02123225 / 02123226  
e-mail: benjelloun@centrededg.ma