

RECOMMANDATIONS IMPORTANTES A LIRE POUR TIVER LES REMBOURSEMENTS ET EVITER LES REJETS

ditions générales :

Le cadre réservé à l'adhérent doit être dûment renseigné.

Le cadre réservé au médecin doit être renseigné par le praticien lui-même notamment la nature de la maladie.

La validité de la feuille de soins est limitée à 3 mois à compter de la première consultation.

L'entente préalable est exigée pour toute hospitalisation médicale, chirurgicale, soins dentaires spéciaux, extractions multiples, parodontie orthodontie, prothèses dentaires, prothèses auditives ou orthopédiques ainsi que pour tous les actes effectués en série.

En cas d'accident, une déclaration précisant les causes et circonstances de l'accident est à joindre à la feuille de soins.

rmacie :

Les vignettes des médicaments doivent être obligatoirement jointes aux ordonnances.

Pour les médicaments sans vignettes une facture de la pharmacie doit être jointe.

diologie et Biologie :

La facture ainsi qu'une copie des résultats des analyses ou du compte rendu (sous pli confidentiel) doivent être jointes à l'ordonnance médicale pour toute demande de remboursement.

Un pli confidentiel du médecin prescripteur des analyses ou radios peut être demandé par le médecin conseil de la mutuelle.

tique :

L'ordonnance du médecin prescripteur et la facture de l'opticien sont à joindre à la feuille de soins.

éducation :

L'entente préalable renseignée par le médecin prescripteur est exigée avant le début des séances de rééducations.

Pour le remboursement, la facture et le calendrier des séances effectuées sont à joindre à la feuille de soins.

ntaire :

En cas de prothèses ou de traitement canaux, l'accord préalable renseigné sur la feuille de soins est obligatoire avant le début de traitement.

La facture doit être jointe à la feuille de soins pour toute demande de remboursement.

La radio-après soins est obligatoire en cas de prothèses ou de traitement canaux.

maladie et Affection Longue Durée ALD et ALC :

La déclaration de maladie chronique doit être renseignée par le médecin prescripteur et renouvelée tous les 6 mois.

Adresses Mails utiles

Réclamation : contact@mupras.com

Prise en charge : pec@mupras.com

Adhésion et changement de statut : adhesion@mupras.com

MUPRAS garantit le respect de la loi n° 09-08 relative à la protection des personnes physiques à l'égard du traitement des données à caractère personnel.

MUPRAS : Centre Allal Ben Abdellah - 6ème Etage Angle Rue Mohamed Fakir et Rue Allal Ben Abdellah - Quartier de l'Horloge Casablanca 20000 - Tél. : 05 22 20 45 45 (LG) - Fax : 05 22 22 78 18 - www.mupras.com



MUPRAS
Mutuelle de Prévoyance
& d'Actions Sociales
de Royal Air Maroc

Déclaration de Maladie

N° P19- 065218

ND: 35680

☒ Maladie

☐ Dentaire

☐ Optique

☐ Autres

Cadre réservé à l'adhérent (e)

Matricule : 519

Société : Royal Air Maroc

☐ Actif

☒ Pensionné(e)

☐ Autre :

Nom & Prénom : EL GUERGAAI ABDELLAH

Date de naissance : 1947 11 7

Adresse : 4 Rue Ksar Sghir Hay Saloum CR

CHABLANCA

Tél. : 05 22 36 77 85

Total des frais engagés : 970,70 Dhs

Cadre réservé au Médecin

Cachet du médecin :

Dr Ali OUARRAK
ENDOCRINO - DIABETOLOGUE
16, Rue ABDELKADER MOUFTAKAR
Casablanca - Sidi Belyout

Date de consultation : 10/3 JUN 2020

Nom et prénom du malade : EL GUERGAAI Abdellah Age: 1947

Lien de parenté :

☐ Lui-même

☐ Conjoint

☐ Enfant

Nature de la maladie : Thyroïde + diabète bolémique

En cas d'accident préciser les causes et circonstances :

Dans le cas où la maladie aurait un caractère confidentiel, communiquer les renseignements sous pli confidentiel à l'attention du médecin conseil de la Mutuelle.

J'atteste sur l'honneur l'exactitude des renseignements portés sur la présente déclaration. Je déclare avoir pris connaissance de la clause relative à la protection des données personnelles.

Fait à : CHABLANCA

Le : 11/06/2020

Signature de l'adhérent(e) :

RELEVÉ DES FRAIS ET HONORAIRES

Dates des Actes	Natures des Actes	Nombre et Coefficient	Montant détaillé des Honoraires	Cachet et signature du Médecin attestant le paiement des Actes
03 JUL 2020	2256		300,-	Dr. EL GUARRAK Endocrinologue - Diabétologue 16, Rue Abdelkader MOUFTAKAR Casablanca - Sidi Belyout

EXECUTION DES ORDONNANCES

Cachet du Pharmacien ou du Fournisseur	Date	Montant de la Facture
--	------	-----------------------

03/07/20 27670

INPE: 092040187

ANALYSES - RADIOGRAPHIES

Cachet et signature du Laboratoire et du Radiologue	Date	Désignation des Coefficients	Montant des Honoraires
---	------	------------------------------	------------------------

12/07/20 260

AUXILIAIRES MEDICAUX

Cachet et signature du Praticien	Date des Soins	Nombre				Montant détaillé des Honoraires
		AM	PC	IM	IV	

RELEVÉ DES FRAIS ET HONORAIRES

Le dent traitée, l'acte pratiqué en indiquant la nature des soins.

Imp
Veu

6 118001 102013
Levothyrox® 50µg,
Comprimés sécables B/30
PPV: 13,40 DH

6 118001 102013
Levothyrox® 50µg,
Comprimés sécables B/30
PPV: 13,40 DH

6 118001 102013
Levothyrox® 50µg,
Comprimés sécables B/30
PPV: 13,40 DH

6 118001 102006
Levothyrox® 25 µg,
Comprimés sécables B/30
PPV: 6,80 DH

nts
ées

Nature des Soins

Coefficient

CCEFFICIENT DES TRAVAUX

MONTANTS DES SOINS

DEBUT D'EXECUTION

FIN D'EXECUTION

O.D.F
PROTHESES DENTAIRES

DETERMINATION DU CCEFFICIENT MASTICATOIRE

H
25533412 21433552
00000000 00000000
D G
00000000 00000000
35533411 11433553
B

CCEFFICIENT DES TRAVAUX

MONTANTS DES SOINS

[Création, remont, adjonction]

Fonctionnel, Thérapeutique, nécessaire à la profession

DATE DU DEVIS

DATE DE L'EXECUTION

VISA ET CACHET DU PRATICIEN ATTESTANT LE DEVIS

VISA ET CACHET DU PRATICIEN ATTESTANT L'EXECUTION

DR. ALI OUARRAK

Spécialiste

Spécialiste de la faculté de médecine de Paris
CES. Endocrinologie et maladies métaboliques
Ex. Attaché du C.H.U. Amiens-France

Maladies des glandes- Coitre-tension
Cholestérol- Diabètes

الدكتور علي وراق
اختصاصي

16, rue Mouftakar abdelkader
(Ex ; Clémenceau) Casablanca
Tel : 0777-690-111 // 05-22-22-39-93

Consultations : 9h à 2h
Fermé : samedi & dimanche

Réf :

ICE : 002062102000082

N. El Guergaoui Abdelkader

03/7/20

4020



Levothyrox 100

1340X3

1c Matin

2040



Levothyrox 100

680X3

1/2 c Matin

1560



Glycem 100

1950X8

1c Matin

1c 1/2 c Midi

1c 1/2 c Soir

3m

4670



Zylac 100

1c Soir x 3m

1340



Colchicine

1/2 c Soir

x 15/jr
arrêt

27670

Dr ALI OUARRAK

ENDOCRINO - DIABETOLOGUE
16, Rue ABDELKADER MOUFTAKAR
Casablanca - Sidi Belyout

PHARMACIE JONGE
Rajaa T. BENL
Rue Tawfik C.I.L. C. 14
Tél: 0522.36.47.51

Exp :
PPV :
N° LOT :

13140

LOT 200912
EXP 04 2024
PPV 46.70 DH

A JEUN

Respecter les doses prescrites
Liste II - Uniquement sur ordonnance

6 118001 102006
Levothyrox® 25 µg,
Comprimés sécables B/30
PPV: 6,80 DH

7862160335

1/2 CP

A JEUN

Respecter les doses prescrites
Liste II - Uniquement sur ordonnance

6 118001 102006
Levothyrox® 25 µg,
Comprimés sécables B/30
PPV: 6,80 DH

862160335

LYCAN[®] 500

amine chlorhydrate

primés dosés à 500 mg



PPV 19.50 DH
LOT P297 PER 11/22

LYCAN[®] 500

amine chlorhydrate

primés dosés à 500 mg



PPV 19.50 DH
LOT P297 PER 11/22

LYCAN[®] 500

amine chlorhydrate

primés dosés à 500 mg



PPV 19.50 DH
LOT P297 PER 11/22

LYCAN[®] 500

amine chlorhydrate

primés dosés à 500 mg



PPV 19.50 DH
LOT P297 PER 11/22

LYCAN[®] 500

amine chlorhydrate

primés dosés à 500 mg



PPV 19.50 DH
LOT P297 PER 11/22

LYCAN[®] 500

amine chlorhydrate

primés dosés à 500 mg



PPV 19.50 DH
LOT P297 PER 11/22

LYCAN[®] 500

amine chlorhydrate

primés dosés à 500 mg



PPV 19.50 DH
LOT P297 PER 11/22

LYCAN[®] 500

amine chlorhydrate

primés dosés à 500 mg



PPV 19.50 DH
LOT P297 PER 11/22

DR. ALI OUARRAK

Spécialiste

Spécialiste de la faculté de médecine de Paris
CES. Endocrinologie et maladies métaboliques
Ex. Attaché du C.H.U. Amiens-France

Maladies des glandes-Goitre-tension
Cholestérol- Diabètes

Réf :

160

ICE : 002062102000082

M. El Guerzai Hella

Echographie de l'abdomen

Rc - étude de l'LD 28 Janv.

Dr Ali OUARRAK
ENDOCRINOLOGUE
16, Rue ABDELKADER MOUFTAKAR
Casablanca - Sidi Belhout

Al
519

0 661 066 257
Radiologie
Abouma

الدكتور علي ورق
اختصاصي

16, rue Mouftakar abdelkader
(Ex ; Clémenceau) Casablanca
Tel : 0777-690-111 // 05-22-22-39-93

Consultations : 9h à 2h
Fermé : samedi & dimanche

03 JUL 2020

RADIOLOGIE Abou Madi
Appt N°3 - Gauthier - Casablanca
Tél : 0522 20 34 57 / 0522 20 34 58
Fax: 0522 47 40 09



Nom & prénom : EL GUERGAAI ABDELLAH

FACTURE N° : 20/010867

Date : 10/07/2020

<u>Examen</u>	<u>Montant</u>
ECHOGRAPHIE CERVICALE	600,00
	<u>Total Montant</u>
	600,00

Arrêtée la présente Facture à la somme de:

SIX CENT DIRHAMS

REGLEMENT :TPE Le 10/07/2020

Relevé d'identité bancaire
Banque Centrale Populaire
Agence Massira
88, bd massira el khadra Casablanca
Compte n°:190 780 21211 9307191 000 7 73

RADIOLOGIE Abou Madi
27 Rue Ilya Abou Madi
Appel 0522 20 34 58
Tél 0522 20 34 58
Fax 0522 47 40 09
R

☒ **valable 3 mois**

Le 17 juil 2020 /20.....

DECLARATION DE MALADIE CHRONIQUE ☒

(À adresser au médecin conseil de la MUPRAS sous pli confidentiel)

Je soussigné :

Dr Ali OUARRAK
ENDOCRINO - DIABETOLOGUE
16, Rue ABDELKADER MOUFTAKAR
Casablanca - Sidi Belyout

Certifie que Mlle, Mme, M. :

El Guergaai Abellah

Présente

une hypothyroïdisme + Diabète NID + Gatte

Nécessitant un traitement d'une durée de :

chronique

Dont ci-joint ordonnance :

du 03.07.2020

(à défaut noter le traitement prescrit)

Dr Ali OUARRAK
ENDOCRINO - DIABETOLOGUE
16, Rue ABDELKADER MOUFTAKAR
Casablanca - Sidi Belyout

Dr Ali OUARRAK
ENDOCRINO - DIABETOLOGUE
16, Rue ABDELKADER NOUFTAKAR
Casablanca - Sidi Belyout

03 JUL 2020

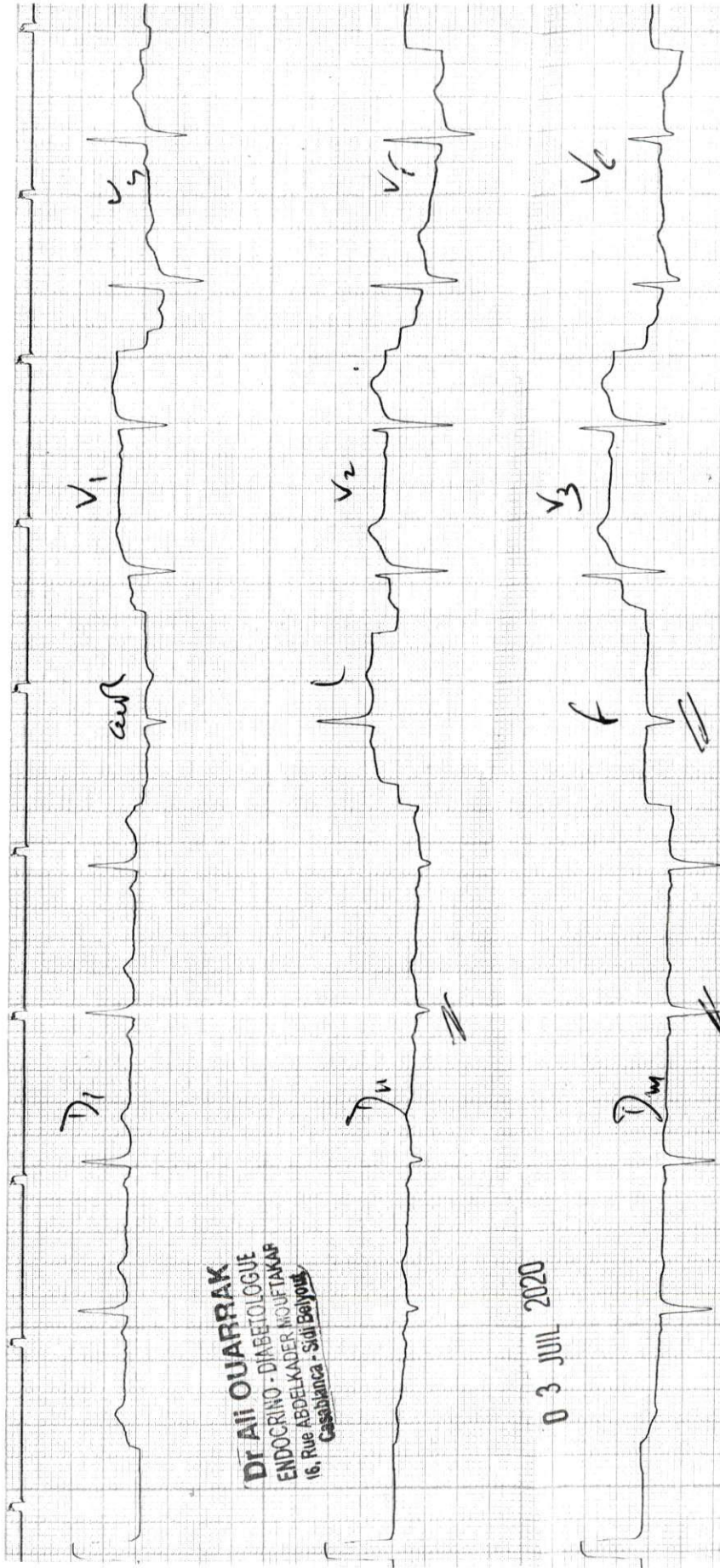

H. El Gueorgani Abdelkader 3 July (Sept 2016)



Dr. Mustapha AKIKI

Spécialiste en Radiologie
Lauréat de la Faculté de
Médecine de Nancy
Ex Enseignant à la Faculté de
Médecine

Dr. M. AZ El-Arab BERRADA

Spécialiste en Radiologie
Ex Enseignant à la Faculté de
Médecine

Dr. Hakima BENKIRANE

Ep. Benjelloun

Spécialiste en Radiologie
Lauréate de la Faculté de
Médecine de Nancy
Ex attachée au CHU Ibnou Rochd
Diplômée de Paris
en Imagerie de la femme

Dr. Imad HANAFI

Spécialiste en Radiologie
Lauréat de la Faculté
de Médecine de Bruxelles
Ex. Praticien hospitalier
des hôpitaux de Paris
Radiologie Conventiennelle
et Interventionnelle

Dr. Alae MRANI ZENTAR

Spécialiste en Imagerie Médicale
Radiologie Interventionnelle
Cancérologique et Cardio-Vasculaire
Lauréat de l'université de Versailles-
Saint-Quentin-en-Yvelines

Casablanca le 10/07/2020

PATIENT : EL GUERGAAI ABDELLAH
MEDECIN TRAITANT : DR.OUARRAK ALI
EXAMEN(S) REALISE(S) : ECHOGRAPHIE CERVICALE

Indication :

Bilan de contrôle du lobe droit. Antécédents de lobectomie
gauche.

Résultat :

Le lobe droit est de taille normale mesurant 44 x 14,3 x 14,7 mm
4,8 cc. Il est d'échostructure homogène sans lésion nodulaire
visible en son sein et sans anomalie de signal en Doppler couleur.
La loge thyroïdienne gauche est libre sans résidu tissulaire visible.
Les glandes sous-maxillaires sont sans anomalie.
Absence d'atteinte ganglionnaire cervical.

Conclusion :

Lobe thyroïdien droit de taille normale sans anomalie.
Absence de résidu tissulaire visualisée au niveau de la loge
thyroïdienne gauche.

Confraternellement

DR MRANI_A

INPE: 091193730

RADIOLOGIE ABOUMADI
27 Rue Ily Abou Madi
Appt N°3 - Gauthier - Casablanca
Tél: 0522 20 34 57 / 0522 20 34 58
Fax: 0522 47 40 79

- IRM Haut champ
- Scanner Spirale Multi-barettes
- Imagerie Cardio-Vasculaire
- Radiologie Générale Numérique
- Mammographie/Tomosynthèse
- Echographie-Doppler Couleur
- Echo-Doppler 3D, 4D
- Echographie Morphologique
- Cone Beam
- Panoramique Dentaire Numérique
- Denta-scanner
- Téléradiologie 4 mètres Numérique
- Ostéo-densitométrie Biphotonique
- Radiologie Interventionnelle
- Diagnostic et Thérapeutique