

TIVER LES REMBOURSEMENTS ET EVITER LES REJETS

ditions générales :

Le cadre réservé à l'adhérent doit être dûment renseigné.

Le cadre réservé au médecin doit être renseigné par le praticien lui-même notamment la nature de la maladie.

La validité de la feuille de soins est limitée à 3 mois à compter de la première consultation.

L'entente préalable est exigée pour toute hospitalisation médicale, chirurgicale, soins dentaires spéciaux, extractions multiples, parodontie orthodontie, prothèses dentaires, prothèses auditives ou orthopédiques ainsi que pour tous les actes effectués en série.

En cas d'accident, une déclaration précisant les causes et circonstances de l'accident est à joindre à la feuille de soins.

rmacie :

Les vignettes des médicaments doivent être obligatoirement jointes aux ordonnances.

Pour les médicaments sans vignettes une facture de la pharmacie doit être jointe.

ologie et Biologie :

La facture ainsi qu'une copie des résultats des analyses ou du compte rendu (sous pli confidentiel) doivent être jointes à l'ordonnance médicale pour toute demande de remboursement.

Un pli confidentiel du médecin prescripteur des analyses ou radios peut être demandé par le médecin conseil de la mutuelle.

que :

L'ordonnance du médecin prescripteur et la facture de l'opticien sont à joindre à la feuille de soins.

ducation :

L'entente préalable renseignée par le médecin prescripteur est exigée avant le début des séances de rééducations.

Pour le remboursement, la facture et le calendrier des séances effectuées sont à joindre à la feuille de soins.

aire :

En cas de prothèses ou de traitement canalaires, l'accord préalable renseigné sur la feuille de soins est obligatoire avant le début de traitement.

La facture doit être jointe à la feuille de soins pour toute demande de remboursement.

La radio-après soins est obligatoire en cas de prothèses ou de traitement canalaires.

adie et Affection Longue Durée ALD et ALC :

La déclaration de maladie chronique doit être renseignée par le médecin prescripteur et renouvelée tous les 6 mois.

Adresses Mails utiles

Réclamation : contact@mupras.com
Prise en charge : pec@mupras.com
Adhésion et changement de statut : adhesion@mupras.com

PRAS garantit le respect de la loi n° 09-08 relative à la protection des personnes physiques à l'égard du traitement des données à caractère personnel.

RAS : Centre Allal Ben Abdellah - 6ème Etage Angle Rue Mohamed Fakir et Rue Allal Ben Abdellah - Quartier de l'Horloge Casablanca 20000 - Tél. : 05 22 20 45 45 (LG) - Fax : 05 22 22 78 18 - www.mupras.com

Mutuelle de Prévoyance
& d'Actions Sociales
de Royal Air Maroc

N° P19-0038526

☐ Maladie

☐ Dentaire

☐ Optique

☐ Autres

Cadre réservé à l'adhérent (e)

Matricule : 5114 Société : RAM

☐ Actif

☒ Pensionné(e)

☐ Autre :

Nom & Prénom : I. NAWI J. J. J.

Date de naissance : 15.02.89

Adresse : 3 Rue Taha Houcine - Cas

Tél. : 0622 0986 w

Total des frais engagés : 2246

Dhs

Cadre réservé au Médecin

Cachet du médecin :

Date de consultation : 10.08.2020

Nom et prénom du malade : I. NAWI J. J. J.

Lien de parenté : ☒ Lui-même

☐ Conjoint

☐ Enfant

Nature de la maladie :

En cas d'accident préciser les causes et circonstances :

Dans le cas où la maladie aurait un caractère confidentiel, communiquer les renseignements sous pli confidentiel à l'attention du médecin conseil de la Mutuelle.

J'atteste sur l'honneur l'exactitude des renseignements portés sur la présente déclaration. Je déclare avoir pris connaissance de la clause relative à la protection des données personnelles.

Fait à : Cas

Le : 12.09.2020

Signature de l'adhérent(e) :



CABINET DE CARDIOLOGIE ET D'EXPLORATIONS CARDIO-VASCULAIRES

Dr. M. BOUZOUBAÂ
CARDIOLOGUE
13, Bd Aïn Taoujtate (en face de Clinique Badr)
Rés. ILIAS, N°6 - Bourgogne - Casablanca
Tél : 05 22 27 20 20 - Fax : 05 22 27 15 15

Le 10/08/2020

باسم القاضي

Mr IMANI JALAL

1/ NEBILET 5

87, 10
1/2 CP / J Matin

2/ CARDIO-ASPIRINE

27, 70
1 CP / J Matin

3/ ROSUVAS 10

157, 80
1 CP / J Soir

T = 273, 00

Traitement de 1... Mois

TRAITEMENT A NE PAS ARRETER JUSQU'A LA PROCHAINE VISITE.

Dr. M. BOUZOUBAÂ
CARDIOLOGUE
13, Bd Aïn Taoujtate (en face de Clinique Badr)
Rés. ILIAS, N°6 - Bourgogne - Casablanca
Tél : 05 22 27 20 20 - Fax : 05 22 27 15 15

PHARMACIE ROUDANI
Mme LEBBAR Roudani
26, Bd Brahim Roudani - Vers Mily Youssaf
Maarif - Casablanca
Tél : 05 22 27 23 86 / 05 22 27 12 24

كارديو أسبرين 100 مغ

Cardioaspirine 100 mg/30cps
Acide acétylsalicylique



حمض أسيتيل ساليسيليك

P.P.V. : 27,70 DH
Bayer S.A.



6 118001 090280



30 قرص لا يتأثر بحموضة المعدة



MFD

®

BT12CX1 08 2019

08 2024

EXP



* VIGNETTE

NEBILET® 5mg
28 comprimés O

Pharmaceutical Institute
R.S. 203 OUM AZZA Région Rabat

PPV : 87 DH 50

voir notice à l'intérieur.

A conserver entre 15 et 30°C.
Ne pas laisser à la portée des
enfants.

Excipient à effet notoire: lactose.
A demander l'avis du médecin
ou du pharmacien ou de
consulter un médecin en cas de
problème lié à l'utilisation du
produit.

94524B
10.2019
10.2022

Lot n°:
Du.
Pér.



Rosuvastatin[®] SUN

Rosuvastatine



SUN



157 DH 80



30 Comprimés pelliculés
Voie orale

10 mg

Lot n°:

EXP:

PPV:

157 DH 80

CABINET DE CARDIOLOGIE ET D'EXPLORATIONS CARDIO-VASCULAIRES

... Le 11/08/2020..... بإسم الشافي

NOTE D'HONORAIRES

J'ai l'honneur de présenter mes meilleures salutations

à Mr IMANI JALAL.....

Et lui adresse selon l'usage, ma note d'honoraires,

Echodoppler cardiaque = 800 DH

soit la somme de : (Huit cent DHs).

Dr. M. BOUZOUBAA
CARDIOLOGUE
13, Bd Ain Taoujtate (en face Clinique Badr)
Rés. Ilias, N°6 - Bourgogne - Casablanca
Tél : 05 22 27 20 20 - Fax : 05 22 27 15 15

الدكتور محمد بوزوبا
أمراض القلب والشرائين

Dr. M. BOUZOUBAA
CARDIOLOGUE

Echocardiographie Doppler Couleur

Echo Doppler Veineux et Artériel

Holter Tensionnel

Holter Rythmique

Epreuve d'Effort

Urgences Cardiologiques



Casablanca le 10/08/2020

Prélèvement du 10/08/2020

Mr. IMANI JALAL

Organisme

Référence: 0HJL5410

IPP: 0019339

Code Patient 0019339



Médecin: Dr. BOUZOUBAA M

e 1/1

BIOCHIMIE - EXAMEN DE SANG

val. usuelles

Créatinine.....	: 10.1	mg/l	(7.0 à 14.0)	11.2 (04/02/20)
Urée.....	: 0.22	g/l	(0.10 à 0.50)	0.24 (04/02/20)
Transaminase GO.....	: 18	UI/l	(< 38)	21 (04/02/20)
Transaminase GP.....	: 16	UI/l	(< 41)	53 (04/02/20)
Protéine C Réactive.....	: <6	mg/l	(< à 6)	6 (29/01/16)

MARQUEURS T

PSA total..... : 1.67 ng/ml

0.78ng (04/02/20)

Age (ans)	Valeurs usuelles
< 40	0.21 à 1.72
40 à 49	0.27 à 2.19
50 à 59	0.27 à 3.42
60 à 69	0.22 à 6.16
> 69	0.21 à 6.77

Farid Osman
Directeur

*CABINET DE CARDIOLOGIE
EXPLORATIONS CARDIO-VASCULAIRES
Dr M.BOUZOUBAA*

Le 10/08/2020

BIOLOGIE

Nom/ Prénom:.... Mr IMANI JALAL

- ❖ Créatininémie
- ❖ Urée sanguine
- ❖ GOT- GPT
- ❖ CRP
- ❖ PSA



0487.54.20
LABORATOIRE OSMAN
Résidence BENOMAR
Maârif - CASABLANCA
Tél: 0522.25.13.29 - Fax: 0522.25.12.24
www.laboratoireosman.ma

Laboratoire Osman

Analyses médicales

Rés. Benomar: 21, rue Abou Abdellah Nafii - Maârif-CASABLANCA

Tél.: 0522.251329 / 0522.251222 Fax: 0522.251222

IF 40704810

PATENTE 35701216

CNSS 1159715

RC 188604

ICE 001664600000071

E-mail : faridosman@menara.ma

Site web: www.laboratoireosman.com

Facture réf.: 0HJL5410



ICE 001664600000071

**Horaire continu: 8h à 17h
Samedi : 8h à 12h 30**

Date: 10/08/2020

Organisme:

Nom et Prénom: IMANI JALAL

Code 0019339

Référence: 0HJL5410



Médecin: BOUZOUBAA M

Analyses demandées

CRS=B40 URE=B30 TGO=B60 TGP=B60

CRP=B100 PSA=B300 PC1=B21

Net à payer : 873.00 Dh

ARRETEE LA PRESENTE FACTURE A LA SOMME DE :

HUIT CENT SOIXANTE TREIZE Dhs 00 Cts

LABORATOIRE OSMAN
Résidence BENOMAR
Maârif - CASABLANCA
Tél: 0522.25.13.29 Fax: 0522.25.12.22
www.laboratoireosman.com

CABINET DE CARDIOLOGIE ET D'EXPLORATIONS CARDIO-VASCULAIRES

... Le 11/08/2020 باسم الشافعي

Mr IMANI JALAL

ECHO-DOPPLER CARDIAQUE

- Patient tachycarde.
 - VG non dilaté, non hypertrophié, de fonction systolique conservée, contractilité globale conservée (FE au simpson à 63%), anomalie de la fonction diastolique à type de trouble de la relaxation VG.
 - OG non dilatée, libre d'Echo.
 - Cavités droites non dilatées, pas d'HTAP.
 - Structures valvulaires d'ouvertures correctes, sans fuites hémo-dynamiquement significatives.
 - Péricarde sec.
 - VCI non dilatée.
- Au total :
- VG de fonction systolique et contractilité globale conservée (FE au simpson à 63%), trouble relaxation VG.
 - Pas d'HTAP.
 - Pas de thrombus intracavitaire visible ce jour.

Dr. M. BOUZOUBAË
CARDIOLOGUE
13, Bd Ain Taoujtate, en face Clinique Badr
Rés. Ilias, N°6 - Bourgogne - Casablanca
Tél : 05 22 27 20 20 - Fax : 05 22 27 15 15

الدكتور محمد بوزوبا
أمراض القلب والشرابيين

Dr. M. BOUZOUBAË
CARDIOLOGUE

ocardiographie Doppler Couleur

cho Doppler Veineux et Artériel

Holter Tensionnel

Holter Rythmique

Epreuve d'Effort

Urgences Cardiologiques

CABINET DE CARDIOLOGIE ET D'EXPLORATIONS CARDIO-VASCULAIRES Dr M. BOUZOUBAA

Name IMANI, JALAL
Birthdate 15/07/1959
Age 61
Date 11/08/2020

2D

OG Surf	13.8 cm ²
VGd Long(4cav)	8.1 cm
Vol.VG.tD (sim.4cav)	73 ml
VGs Long(A4C)	5.6 cm
Vol.VG.tS (sim.4cav)	30 ml
FE VG (sim.A4C)	58 %
Vol. Eject. (simpson A4C)	43 ml

M-Mode

SIVd	0.8 cm
VGd	5.2 cm
PPVGd	0.7 cm
Vol.Téléd(Teich)	132 ml
Mas. VGd.ind. (ASE)	73.35 g/m ²
Ao Diam	2.4 cm
OG Diam	3.0 cm
VA Cusp	1.9 cm
OG/Ao	1.26

Doppler

VM E Vit	0.58 m/s
VM T.déc	179 ms
VM Pente Dec	3.3 m/s ²
VM A Vit	0.86 m/s
VM E/A Ratio	0.68
VA Vmax	1.25 m/s
VA GDmax	6.24 mmHg

Print Date: 11/08/2020

CABINET DE CARDIOLOGIE ET D'EXPLORATIONS CARDIO-VASCULAIRES

Dr M. BOUZOUBAA

Name IMANI, JALAL
Age 61

Date 11/08/2020

Image 1



Image 2

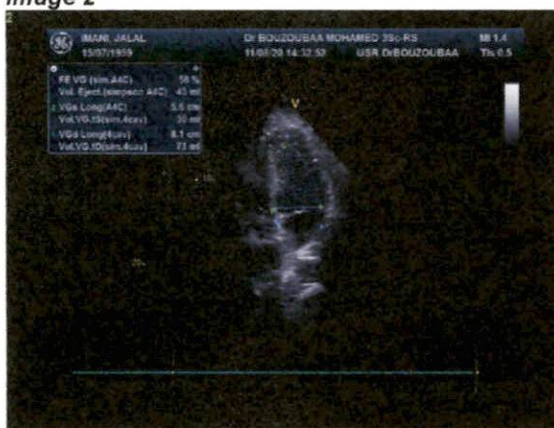

Image 3

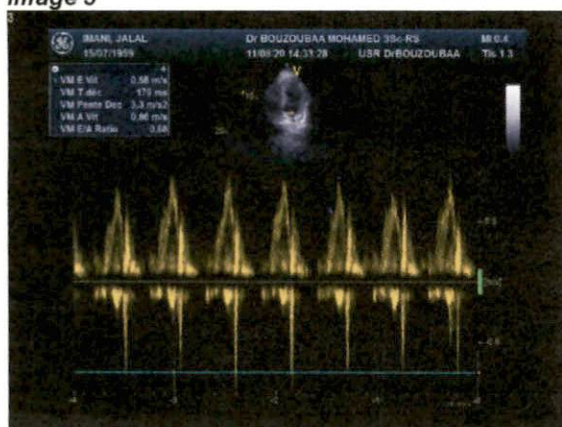
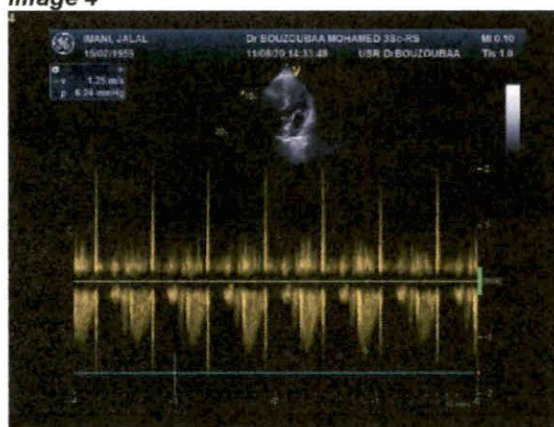

Image 4



Print Date: 11/08/2020