

## RECOMMANDATIONS IMPORTANTES A LIRE POUR ACTIVER LES REMBOURSEMENTS ET EVITER LES REJETS

### Conditions générales :

- Le cadre réservé à l'adhérent doit être dûment renseigné.
- Le cadre réservé au médecin doit être renseigné par le praticien lui-même notamment la nature de la maladie.
- La validité de la feuille de soins est limitée à 3 mois à compter de la première consultation.
- L'entente préalable est exigée pour toute hospitalisation médicale, chirurgicale, soins dentaires spéciaux, extractions multiples, parodontie orthodontie, prothèses dentaires, prothèses auditives ou orthopédiques ainsi que pour tous les actes effectués en série.
- En cas d'accident, une déclaration précisant les causes et circonstances de l'accident est à joindre à la feuille de soins.

### Pharmacie :

- Les vignettes des médicaments doivent être obligatoirement jointes aux ordonnances.
- Pour les médicaments sans vignettes une facture de la pharmacie doit être jointe.

### Radiologie et Biologie :

- La facture ainsi qu'une copie des résultats des analyses ou du compte rendu (sous pli confidentiel) doivent être jointes à l'ordonnance médicale pour toute demande de remboursement.
- Un pli confidentiel du médecin prescripteur des analyses ou radios peut être demandé par le médecin conseil de la mutuelle.

### Optique :

- L'ordonnance du médecin prescripteur et la facture de l'opticien sont à joindre à la feuille de soins.

### Rééducation :

- L'entente préalable renseignée par le médecin prescripteur est exigée avant le début des séances de rééducations.
- Pour le remboursement, la facture et le calendrier des séances effectuées sont à joindre à la feuille de soins.

### Dentaire :

- En cas de prothèses ou de traitement canaux, l'accord préalable renseigné sur la feuille de soins est obligatoire avant le début de traitement.
- La facture doit être jointe à la feuille de soins pour toute demande de remboursement.
- La radio-après soins est obligatoire en cas de prothèses ou de traitement canaux.

### Maladie et Affection Longue Durée ALD et ALC :

- La déclaration de maladie chronique doit être renseignée par le médecin prescripteur et renouvelée tous les 6 mois.

### Adresses Mails utiles

- Réclamation : contact@mupras.com
- Prise en charge : pec@mupras.com
- Adhésion et changement de statut : adhesion@mupras.com

La MUPRAS garantit le respect de la loi n° 09-08 relative à la protection des personnes physiques à l'égard du traitement des données à caractère personnel.

MUPRAS : Centre Allal Ben Abdellah - 6ème Etage Angle Rue Mohamed Fakir et Rue Allal Ben Abdellah - Quartier de l'Horloge Casablanca 20000 - Tél. : 05 22 20 45 45 (LG) - Fax : 05 22 22 78 18 - www.mupras.com



**MUPRAS**  
Mutuelle de Prévoyance  
& d'Actions Sociales  
de Royal Air Maroc

## Déclaration de Maladie

N° W19-490215

ND 37 197

C

☒ Maladie

☐ Dentaire

☐ Optique

☐ Autres

Cadre réservé à l'adhérent (e)

Matricule : 4442 Société : RAT

☐ Actif ☒ Pensionné(e) ☐ Autre :

Nom & Prénom : BANOUAR TARIYA

Date de naissance : 24/10/69

Adresse : 163 K.SOUR AGNI 2 DASHI RA 1 N° 163 Tanakkech

Tél. : 0524 344031 - 0666593597 Total des frais engagés : 3.417 - Dhs

Cadre réservé au Médecin

Cachet du médecin :

Ophthalmology Laser Le Guir  
Pr BAHALI TARIK  
Spécialiste ophtalmologie  
Boulevard des Nations Unies, 2ème étage, N° 11, Marrakech  
Tél : 0522 04 00 30-31

Date de consultation : 08/10/2023

Nom et prénom du malade : Banouar Tariya Age : 7 ans

Lien de parenté : ☒ Lui-même ☐ Conjoint ☐ Enfant

Nature de la maladie : EXCAVATION PAPILLAIRE

En cas d'accident préciser les causes et circonstances :

Dans le cas où la maladie aurait un caractère confidentiel, communiquer les renseignements sous pli confidentiel à l'attention du médecin conseil de la Mutuelle.

J'atteste sur l'honneur l'exactitude des renseignements portés sur la présente déclaration. Je déclare avoir pris connaissance de la clause relative à la protection des données personnelles.

Fait à : Marrakech Le : 08/10/2023

Signature de l'adhérent(e) : Tariya



### RELEVÉ DES FRAIS ET HONORAIRES

Dates des Actes	Natures des Actes	Nombre et Coefficient	Montant détaillé des Honoraires	Cachet et signature du Médecin attestant le Paiement des Actes
08/06/20	C		300 D.H.S	INP : 09110316594

### EXECUTION DES ORDONNANCES

Cachet du Pharmacien ou du Fournisseur	Date	Montant de la Facture
	08/06/20	1917,00

### ANALYSES - RADIOGRAPHIES

Cachet et signature du Laboratoire et du Radiologue	Date	Désignation des Coefficients	Montant des Honoraires
	08/06/20	O.C.T	1200 D.H.S

### AUXILIAIRES MEDICAUX

Cachet et signature du Particien	Date des Soins	Nombre				Montant détaillé des Honoraires
		AM	PC	IM	IV	

### RELEVÉ DES FRAIS ET HONORAIRES

Le praticien est prié de préciser la dent traitée, l'acte pratiqué en indiquant la nature des soins.

Important :

Veillez joindre les radiographies en cas de prothèses ou de traitement canaux, ainsi que le bilan de l'ODF.

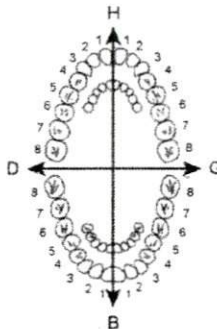
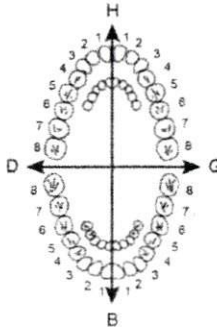
SOINS DENTAIRES	Dents Traitées	Nature des Soins	Coefficient	INP : <input type="text"/>														
				COEFFICIENT DES TRAVAUX <input type="text"/>														
				MONTANTS DES SOINS <input type="text"/>														
				DEBUT D'EXECUTION <input type="text"/>														
				FIN D'EXECUTION <input type="text"/>														
O.D.F PROTHESES DENTAIRES	DETERMINATION DU COEFFICIENT MASTICATOIRE <table border="1"> <tr> <td colspan="2">H</td> </tr> <tr> <td>25533412</td> <td>21433552</td> </tr> <tr> <td>00000000</td> <td>00000000</td> </tr> <tr> <td>D</td> <td>G</td> </tr> <tr> <td>00000000</td> <td>00000000</td> </tr> <tr> <td>35533411</td> <td>11433553</td> </tr> <tr> <td colspan="2">B</td> </tr> </table> [Création, remont, adjonction] Fonctionnel, Thérapeutique, nécessaire à la profession			H		25533412	21433552	00000000	00000000	D	G	00000000	00000000	35533411	11433553	B		COEFFICIENT DES TRAVAUX <input type="text"/>
H																		
25533412	21433552																	
00000000	00000000																	
D	G																	
00000000	00000000																	
35533411	11433553																	
B																		
				MONTANTS DES SOINS <input type="text"/>														
				DATE DU DEVIS <input type="text"/>														
				DATE DE L'EXECUTION <input type="text"/>														

VISA ET CACHET DU PRATICIEN ATTESTANT LE DEVIS

VISA ET CACHET DU PRATICIEN ATTESTANT L'EXECUTION

# Ophthalmology Laser Le Gueliz

Cabinet d'ophtalmologie spécialisé

Adulte & enfant

Cataracte, Strabisme, Ptosi, Voies lacrymales, Glaucome, Cornée, Rétine,

Chirurgie réfractive et Contactologie



## طب العيون و الليزر جليز

عيادة متخصصة في أمراض وجراحة العيون

الكبار والصغار

المياه البيضاء، الجول، أمراض الجفن، المسالك

الدمعية، الزرق، القرنية، الشبكية.

الجراحة الانكسارية والعصابات اللاصقة

Marrakech le :

08 juin 2020

Mme BANQOUR Touriya

### 1/ GANFORT

1 goutte/j , dans les deux yeux

### 2/ EOLE DUAL.

1 goutte x 4/j, dans les deux yeux

### 3/ HYLOGEL

1 app x 4 / jour, dans les deux yeux

Traitement pendant : 3 Mois

1917,00

Ophthalmology Laser Le Gueliz  
Pr. BANA ALI TARIK  
Spécialiste ophtalmologie  
Business Affaires Gueliz Intersection Bd Abdelkrim El Khattabi et Bd My rachid 2e étage N° 11 Marrakech  
Tel : 0808536471

Adresse : Business Affaires Gueliz Intersection Bd Abdelkrim El Khattabi et Bd My rachid 2e étage N° 11

Téléphone : 0808536471 | Email : olgmarrakech@gmail.com

 **ALLERCAN®**

**NOTICE D'UTILISATION :**

**INFORMATION POUR LES UTILISATEURS**

**GANFORT®**

**0,3 mg/ml + 5 mg/ml SOLUTION OCULAIRE**

Médicament N°333 DMP/73/NRD

PPV:234DH00

Distribué par les laboratoires AFRIC-PHAR

9 118001 251391

Collyre en solution. Flacon de 3ml

**GANFORT® 0.3mg/ml+5mg/ml**

ou à votre pharmacien.  
Ce médicament vous a été personnellement prescrit. Si vous avez toute autre question, si vous avez un cas de symptômes identiques, cela pourrait lui être nocif. cas de symptômes identiques non mentionnés dans cette notice, parlez-en à votre médecin, à votre pharmacien ou à votre infirmière. Voir Section 4.

**Dans cette notice :**

1. Qu'est-ce que GANFORT et dans quels cas est-il utilisé ?
2. Quelles sont les informations à connaître avant de prendre GANFORT ?
3. Comment prendre GANFORT ?
4. Quels sont les effets indésirables éventuels ?
5. Comment conserver GANFORT ?
6. Informations supplémentaires.

**1. Qu'est-ce que GANFORT et quand doit-il être utilisé**

GANFORT contient deux principes actifs différents, le bimatoprost et le timolol, qui diminuent tous les deux la production de la prostaglandine, appartenant à un



 **ALLERCAN®**

**NOTICE D'UTILISATION :**

**INFORMATION POUR LES UTILISATEURS**

**GANFORT®**

**0,3 mg/ml + 5 mg/ml SOLUTION OCULAIRE**

Médicament N°333 DMP/73/ARD

PPV:234DH00

Distribué par les laboratoires AFRIC-PHAR

9 118001 251391

Collyre en solution. Flacon de 3ml

**GANFORT® 0.3mg/ml+5mg/ml**

ou à votre pharmacien.  
Ce médicament vous a été personnellement prescrit. Si vous avez toute autre question, si vous avez un cas de symptômes identiques, cela pourrait lui être nocif. cas de symptômes identiques non mentionnés dans cette notice, parlez-en à votre médecin, à votre pharmacien ou à votre infirmier/ère. Voir Section 4.

**Dans cette notice :**

1. Qu'est-ce que GANFORT et dans quels cas est-il utilisé ?
2. Quelles sont les informations à connaître avant de prendre GANFORT ?
3. Comment prendre GANFORT ?
4. Quels sont les effets indésirables éventuels ?
5. Comment conserver GANFORT ?
6. Informations supplémentaires.

**1. Qu'est-ce que GANFORT et quand doit-il être utilisé**

GANFORT contient deux principes actifs différents, le bimatoprost et le timolol, qui diminuent tous les deux la production de la prostaglandine, appartenant à un

 **ALLERCAN®**

**NOTICE D'UTILISATION :**

**INFORMATION POUR LES UTILISATEURS**

**GANFORT®**

**0,3 mg/ml + 5 mg/ml SOLUTION OCULAIRE**

Médicament N°333 DMP/73/ARD

PPV:234DH00

Distribué par les laboratoires AFRIC-PHAR

9 118001 251391

Collyre en solution. Flacon de 3ml

**GANFORT® 0.3mg/ml+5mg/ml**

ou à votre pharmacien.  
Ce médicament vous a été personnellement prescrit. Si vous avez toute autre question, si vous avez un cas de symptômes identiques, cela pourrait lui être nocif. cas de symptômes identiques non mentionnés dans cette notice, parlez-en à votre médecin, à votre pharmacien ou à votre infirmière. Voir Section 4.

**Dans cette notice :**

1. Qu'est-ce que GANFORT et dans quels cas est-il utilisé ?
2. Quelles sont les informations à connaître avant de prendre GANFORT ?
3. Comment prendre GANFORT ?
4. Quels sont les effets indésirables éventuels ?
5. Comment conserver GANFORT ?
6. Informations supplémentaires.

**1. Qu'est-ce que GANFORT et quand doit-il être utilisé**

GANFORT contient deux principes actifs différents, le bimatoprost et le timolol, qui diminuent tous les deux la production de la prostaglandine, appartenant à un

# Eole dual

**COMPOSITION:** (solution stérile) Hyaluronate de sodium 0,2%; Hypromellose 0,2%; Eaux distillées: Aloé vera, Camomille, Vaccin borique, Tétraborate de sodium

PPC: 135,00

**PROPRIETES:** L'hyaluronate est présent dans le corps humain. Grâce à sa viscosité oculaire qui protège contre les agressions extérieures. L'Hypromellose assure la stabilité de la solution. Le film transparent et viscoélastique qui procure une action apaisante. La viscosité optimale qui facilite la pénétration du film lacrymal et les phénomènes de contact.

**INDICATIONS:** Sécheresse oculaire, irritation des yeux et des muqueuses (fumée, soleil, sel de mer) - Utilisation prolongée de l'ordinateur - Stress oculaire lié au port des lentilles de contact - Altération des structures du film lacrymal suite à la chirurgie de la surface oculaire.

## MODE D'UTILISATION:

Notez la date d'ouverture sur la boîte.

- 1- Détachez le sceau d'invulnérabilité.
- 2- Retirez le capuchon de protection.
- 3- Instiller 1 à 2 gouttes dans chaque œil en appuyant légèrement sur le flacon (parfois il est nécessaire d'exercer une pression plus élevée sur le flacon en raison du mécanisme spécial de fermeture).

Rosa canina (églantier)- Excipients: Acide borique, Eau Préparation pour Injectable.

La solution bio-compatible présente naturellement des propriétés lubrifiantes, il crée un film sur la surface de l'œil en créant un écran de protection contre les dommages causés par les radicaux libres. EOLE dual se caractérise par une action protectrice. EOLE dual se caractérise par une action protectrice. EOLE dual se caractérise par une action protectrice.

Indications: - Syndrome de l'œil sec - Rougeur, fatigue et irritation des yeux - Facteurs environnementaux (pollution, vent, fumée, soleil, sel de mer) - Utilisation prolongée de l'ordinateur - Stress oculaire lié au port des lentilles de contact - Altération des structures du film lacrymal suite à la chirurgie de la surface oculaire.

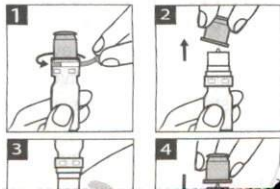

# Eole dual

**COMPOSITION:** (solution stérile)Hyaluronate de sodium 0,2%; Hypromellose 0,2%; Eaux distillées: Aloé vera, Camomille, Vaccin borique, Tétraborate de sodium

PPC: 135,00

**PROPRIETES:** L'hyaluronate est naturellement présent dans le corps humain. Grâce à ses propriétés lubrifiantes et protectrices, il protège l'œil contre les agressions extérieures. L'Hypromellose assure la stabilité de la solution. Le produit est transparent et viscoélastique, ce qui procure une action apaisante et une viscosité optimale qui facilite la pénétration du film lacrymal et les phénomènes de contact.

**INDICATIONS:** Sécheresse oculaire, irritation des yeux et des muqueuses (fumée, soleil, sel de mer) - Utilisation prolongée de l'ordinateur - Stress oculaire lié au port des lentilles de contact - Altération des structures du film lacrymal suite à la chirurgie de la surface oculaire.

## MODE D'UTILISATION:

Notez la date d'ouverture sur la boîte.

- 1- Détachez le sceau d'invulnérabilité.
- 2- Retirez le capuchon de protection.
- 3- Instiller 1 à 2 gouttes dans chaque œil en appuyant légèrement sur le flacon (parfois il est nécessaire d'exercer une pression plus élevée sur le flacon en raison du mécanisme spécial de fermeture).

Rosa canina (églantier)- Excipients: Acide borique, Eau Préparation pour Injectable.

Le produit bio-compatible présente naturellement des propriétés lubrifiantes, il crée un film sur la surface de l'œil en créant un écran de protection contre les dommages causés par les radicaux libres. EOLE dual se caractérise par une action protectrice. EOLE dual se caractérise par une action protectrice. EOLE dual se caractérise par une action protectrice.

Indications: - Syndrome de l'œil sec - Rougeur, fatigue et irritation des yeux - Facteurs environnementaux (pollution, vent, fumée, soleil, sel de mer) - Utilisation prolongée de l'ordinateur - Stress oculaire lié au port des lentilles de contact - Altération des structures du film lacrymal suite à la chirurgie de la surface oculaire.

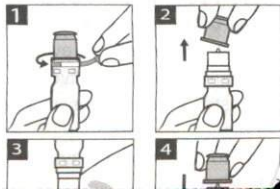



# Eole dual

**COMPOSITION:** (solution stérile) Hyaluronate de sodium 0,2%; Hypromellose 0,2%; Eaux distillées: Aloé vera, Camomille, Vaccin borique, Tétraborate de sodium

PPC: 135,00

**PROPRIETES:** L'hyaluronate est présent dans le corps humain. Grâce à sa viscosité oculaire qui protège contre les agressions extérieures. L'Hypromellose assure la stabilité de la solution. Le film transparent et viscoélastique qui procure une action apaisante. La viscosité optimale qui facilite la pénétration du film lacrymal et les phénomènes de contact.

**INDICATIONS:** Sécheresse oculaire, irritation des yeux et des muqueuses (fumée, soleil, sel de mer) - Utilisation prolongée de l'ordinateur - Stress oculaire lié au port des lentilles de contact - Altération des structures du film lacrymal suite à la chirurgie de la surface oculaire.

## MODE D'UTILISATION:

Notez la date d'ouverture sur la boîte.

- 1- Détachez le sceau d'invulnérabilité.
- 2- Retirez le capuchon de protection.
- 3- Instiller 1 à 2 gouttes dans chaque œil en appuyant légèrement sur le flacon (parfois il est nécessaire d'exercer une pression plus élevée sur le flacon en raison du mécanisme spécial de fermeture).

Rosa canina (églantier)- Excipients: Acide borique, Eau Préparation pour Injectable.

La solution bio-compatible présente naturellement des propriétés lubrifiantes, il crée un film sur la surface de l'œil en créant un écran de protection contre les dommages causés par les radicaux libres. EOLE dual se caractérise par une action protectrice. EOLE dual se caractérise par une action protectrice. EOLE dual se caractérise par une action protectrice.

Indications: - Syndrome de l'œil sec - Rougeur, fatigue et irritation des yeux - Facteurs environnementaux (pollution, vent, fumée, soleil, sel de mer) - Utilisation prolongée de l'ordinateur - Stress oculaire lié au port des lentilles de contact - Altération des structures du film lacrymal suite à la chirurgie de la surface oculaire.

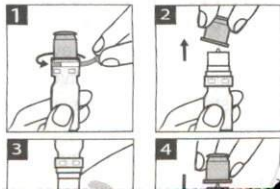

# Eole dual

**COMPOSITION:** (solution stérile) Hyaluronate de sodium 0,2%; Hypromellose 0,2%; Eaux distillées: Aloé vera, Camomille, Vaccin borique, Tétraborate de sodium

PPC: 135,00

**PROPRIETES:** L'hyaluronate est naturellement présent dans le corps humain. Grâce à ses propriétés lubrifiantes et protectrices, il protège l'œil contre les agressions extérieures. L'Hypromellose assure la stabilité de la solution. Le produit est transparent et viscoélastique, ce qui procure une action apaisante et une viscosité optimale qui facilite la pénétration du film lacrymal et les phénomènes de contact.

**INDICATIONS:** Sécheresse oculaire, irritation des yeux et des muqueuses (allergie, fumée, soleil, sel de mer) - Utilisation prolongée de l'ordinateur - Stress oculaire lié au port des lentilles de contact - Altération des structures du film lacrymal suite à la chirurgie de la surface oculaire.

## MODE D'UTILISATION:

Notez la date d'ouverture sur la boîte.

- 1- Détachez le sceau d'invulnérabilité.
- 2- Retirez le capuchon de protection.
- 3- Instiller 1 à 2 gouttes dans chaque œil en appuyant légèrement sur le flacon (parfois il est nécessaire d'exercer une pression plus élevée sur le flacon en raison du mécanisme spécial de fermeture).

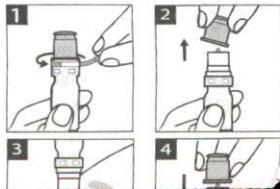

# Eole dual

**COMPOSITION:** (solution stérile) Hyaluronate de sodium 0,2%; Hypromellose 0,2%; Eaux distillées: Aloé vera, Camomille, Vaccin borique, Tétraborate de sodium

PPC: 135,00

**PROPRIETES:** L'hyaluronate est naturellement présent dans le corps humain. Grâce à ses propriétés lubrifiantes et protectrices, il protège l'œil contre les agressions extérieures. L'Hypromellose assure la stabilité de la solution. Le produit est transparent et viscoélastique, ce qui procure une action apaisante et une viscosité optimale qui facilite la pénétration du film lacrymal et les phénomènes de contact.

**INDICATIONS:** Sécheresse oculaire, irritation des yeux et des muqueuses (allergie, fumée, soleil, sel de mer) - Utilisation prolongée de l'ordinateur - Stress oculaire lié au port des lentilles de contact - Altération des structures du film lacrymal suite à la chirurgie de la surface oculaire.

## MODE D'UTILISATION:

Notez la date d'ouverture sur la boîte.

- 1- Détachez le sceau d'invulnérabilité.
- 2- Retirez le capuchon de protection.
- 3- Instiller 1 à 2 gouttes dans chaque œil en appuyant légèrement sur le flacon (parfois il est nécessaire d'exercer une pression plus élevée sur le flacon en raison du mécanisme spécial de fermeture).

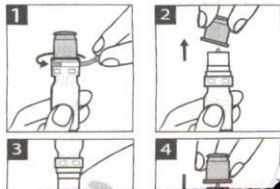



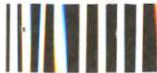

## Mode d'emploi

**Veillez lire attentivement ces informations, elles vous aideront à utiliser correctement HYLO®-GEL.**

# HYLO®-GEL

Hyaluronate de sodium 2 mg/ml

Pour l'hydratation  
de l'oeil en cas de  
sévère et chronique

que de la surface  
presse oculaire  
chirurgie des yeux.

### Qu'est-ce que HYLO®-GEL ?

HYLO®-GEL est un conservateur, contenant citrate, du sorbitol



LOT

2022-02

295925

PPC:

180DH

### À quoi sert HYLO®-GEL ?

Pour l'hydratation  
en cas de sensation  
ainsi qu'après une

la surface de l'oeil  
ère et chronique

### Quand faut-il utiliser HYLO®-GEL ?

HYLO®-GEL contient le sel d'acide hyaluronique, une substance naturelle, qui se trouve dans l'oeil et dans d'autres parties du corps. Grâce à ses propriétés particulières, il forme un film hydratant régulier, stable et adhérent particulièrement longtemps sur la surface de l'oeil, qui ne peut être éliminé rapidement. Grâce à cette caractéristique bioadhésive ajoutée aux larmes naturelles, la cornée et la conjonctive sont soignées et la lubrification est idéale pour le battement de paupière. HYLO®-GEL contient une quantité particulièrement élevée d'acide hyaluronique et est donc très visqueux. L'oeil est ainsi recouvert d'un film humide stable particulièrement intensif et durable. Les troubles continus ou plus importants sont soulagés et l'oeil est durablement protégé des irritations.

La régénération des tissus superficiels de l'oeil exige continuellement une hydratation suffisante. L'utilisation de HYLO®-GEL hydrate la cornée et la conjonctive pendant une longue période, soutenant ainsi le déroulement optimal du processus de guérison physiologique.

HYLO®-GEL est sans conservateur, ce qui fait qu'il est généralement très bien toléré. De plus, HYLO®-GEL est sans phosphate, ce qui permet d'éviter des complications éventuelles dues à la formation de dépôts dans la cornée.

 URSAPHARM



## Mode d'emploi

**Veillez lire attentivement ces informations, elles vous aideront à utiliser correctement HYLO®-GEL.**

# HYLO®-GEL

Hyaluronate de sodium 2 mg/ml

Pour l'hydratation  
de l'oeil en cas de  
sécheresse et chronique

...que de la surface  
...resse oculaire  
...chirurgie des yeux.

### Qu'est-ce que HYLO®-GEL ?

HYLO®-GEL est un conservateur, contenant du citrate, du sorbitol



LOT

2022-02

295925

PPC:

180DH

### À quoi sert HYLO®-GEL ?

Pour l'hydratation  
en cas de sensation  
ainsi qu'après une

...a surface de l'oeil  
...ere et chronique

### Quand faut-il utiliser HYLO®-GEL ?

HYLO®-GEL contient le sel d'acide hyaluronique, une substance naturelle, qui se trouve dans l'oeil et dans d'autres parties du corps. Grâce à ses propriétés particulières, il forme un film hydratant régulier, stable et adhérent particulièrement longtemps sur la surface de l'oeil, qui ne peut être éliminé rapidement. Grâce à cette caractéristique bioadhésive ajoutée aux larmes naturelles, la cornée et la conjonctive sont soignées et la lubrification est idéale pour le battement de paupière. HYLO®-GEL contient une quantité particulièrement élevée d'acide hyaluronique et est donc très visqueux. L'oeil est ainsi recouvert d'un film humide stable particulièrement intensif et durable. Les troubles continus ou plus importants sont soulagés et l'oeil est durablement protégé des irritations.

La régénération des tissus superficiels de l'oeil exige continuellement une hydratation suffisante. L'utilisation de HYLO®-GEL hydrate la cornée et la conjonctive pendant une longue période, soutenant ainsi le déroulement optimal du processus de guérison physiologique.

HYLO®-GEL est sans conservateur, ce qui fait qu'il est généralement très bien toléré. De plus, HYLO®-GEL est sans phosphate, ce qui permet d'éviter des complications éventuelles dues à la formation de dépôts dans la cornée.

 URSAPHARM

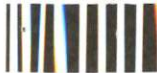

## Mode d'emploi

**Veillez lire attentivement ces informations, elles vous aideront à utiliser correctement HYLO®-GEL.**

# HYLO®-GEL

Hyaluronate de sodium 2 mg/ml

Pour l'hydratation  
de l'oeil en cas de  
sécheresse et chronique

...que de la surface  
...resse oculaire  
...chirurgie des yeux.

### Qu'est-ce que HYLO®-GEL ?

HYLO®-GEL est un conservateur, contenant du citrate, du sorbitol



LOT

2022-02

295925

PPC:

180DH

...et sans conser-  
...dium, un tampon

### À quoi sert HYLO®-GEL ?

Pour l'hydratation  
en cas de sensation  
ainsi qu'après une

...a surface de l'oeil  
...ere et chronique

### Quand faut-il utiliser HYLO®-GEL ?

HYLO®-GEL contient le sel d'acide hyaluronique, une substance naturelle, qui se trouve dans l'oeil et dans d'autres parties du corps. Grâce à ses propriétés particulières, il forme un film hydratant régulier, stable et adhérent particulièrement longtemps sur la surface de l'oeil, qui ne peut être éliminé rapidement. Grâce à cette caractéristique bioadhésive ajoutée aux larmes naturelles, la cornée et la conjonctive sont soignées et la lubrification est idéale pour le battement de paupière. HYLO®-GEL contient une quantité particulièrement élevée d'acide hyaluronique et est donc très visqueux. L'oeil est ainsi recouvert d'un film humide stable particulièrement intensif et durable. Les troubles continus ou plus importants sont soulagés et l'oeil est durablement protégé des irritations.

La régénération des tissus superficiels de l'oeil exige continuellement une hydratation suffisante. L'utilisation de HYLO®-GEL hydrate la cornée et la conjonctive pendant une longue période, soutenant ainsi le déroulement optimal du processus de guérison physiologique.

HYLO®-GEL est sans conservateur, ce qui fait qu'il est généralement très bien toléré. De plus, HYLO®-GEL est sans phosphate, ce qui permet d'éviter des complications éventuelles dues à la formation de dépôts dans la cornée.

 URSAPHARM





Marrakech le :

**Reçu de caisse N° : 26502**

dr baha

Identifiant patient	Nom du patient	Date encaissement
PT170400492	BANQOUR Touriya	08/06/2020

Mode Règlement	Motif / Référence de paiement	Montant Dhs
Espèce	Consultation	300,00
Reçu établi par :	Total payé	300,00

Ophthalmology Laser Le Gueliz  
Pr BAHALI ALI TARIK  
Spécialiste ophtalmologie  
Savane 40000 Gueliz Intersection Bd Abdelkrim  
El Khattabi et Bd My Rachid 2e étage N° 11 Marrakech  
Tel : +212 080536471

**DECLARATION DE MALADIE CHRONIQUE (\*)**  
(A adresser à l'attention du Médecin Conseil, sous pli confidentiel)

Ophthalmology Laser Le Guet

Pr BAHA ALI TARIK

Spécialiste ophtalmologie

Business Affaires Guet Intersection Bd Abdelkrim  
Marrakech 2<sup>e</sup> étage N. 11 Marrakech  
Tel : +212 (0)808536471

JE SOUSSIGNE DOCTEUR :

CERTIFIE QUE Mlle, Mme, Mr

PRESENTE :

Mme

NECESSITANT UN TRAITEMENT D'UNE DUREE DE :

3 mois

(loghe dure)

DONT CI-JOINT L'ORDONNANCE

(A DEFAUT NOTER LE TRAITEMENT PRESCRIT)

1, goutte

1 goutte 1j, dans les deux yeux

2, Ecol Dual

1 goutte x 4/j, dans les deux yeux

3, Hylagel

1 app x 4 1j, dans les deux yeux



Marrakech le :

08 juin 2020

**Mme BANQOUR Touriya**

glaucome chronique

OCT (macula+NO)

Ophthalmology Laser Le Gueliz  
**Dr BAHA ALI TARIK**  
Specialiste ophtalmologie

Business Affaires Gueliz Intersection Bd Abdelkrim  
El Khattabi et Bd My rachid 2e étage N° 11 Marrakech  
Tél : 0808536471





Marrakech le :

**Reçu de caisse N° : 26513**

dr baha

Identifiant patient	Nom du patient	Date encaissement
PT170400492	BANQOUR Touriya	08/06/2020

Mode Règlement	Motif / Référence de paiement	Montant Dhs
Espèce	OCT	1 200,00
Reçu établi par :	Total payé	1 200,00

Business Affaires Gueliz Intersection Bd Abdelkrim El Khattabi et Bd My rachid 2e étage N° 11  
Tél : 0808536471 - 2121 0808536471  
Spécialiste ophtalmologie  
Dr BAHBA ALI TARIK  
Ophthalmology Laser Le Gueliz

## 3D Wide(H) Glaucoma Report

Triton

Print Date  
2020/06/08 09:53:50

ID: BT11

Ethnicity  
Gender FemaleTechnician  
Fixation Wide

Name: BANQOUR Touriya

DOB 1949/10/24 Age 70

Scan 3D(12 0x9 0mm - 512x256)

OD(R)

Image Quality 64 Analysis mode Fine (2 0 7)

Capture Date 2020/06/08

Color photo

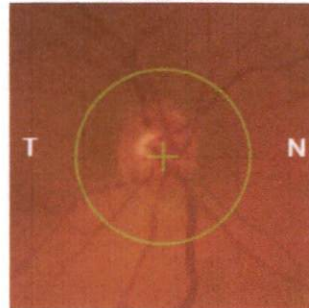

GCL++ Macula 6Sector Grid

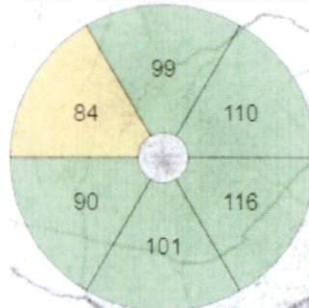

GCL+ Macula 6Sector Grid

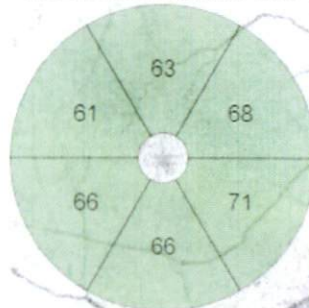

RNFL ThicknessMap

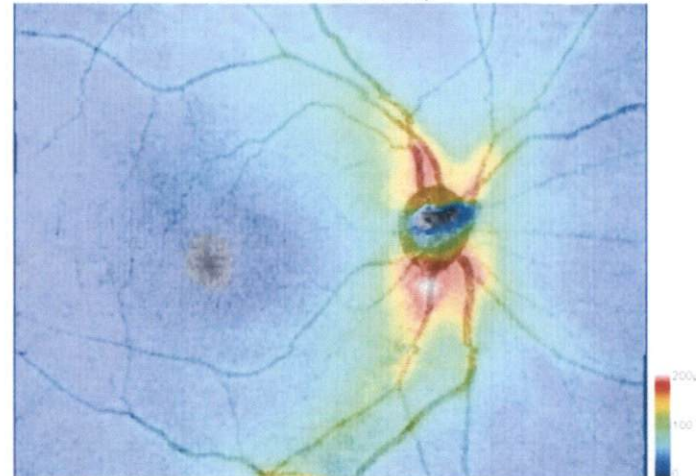

SuperPixel-200 (Disc:RNFL/Macula:GCL++)

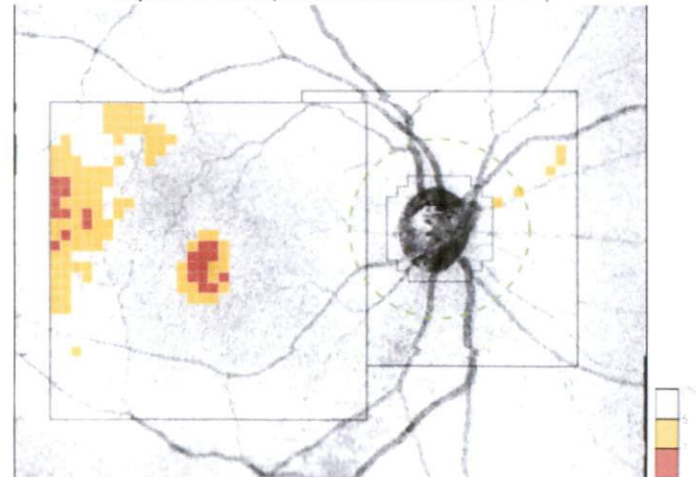

RNFL Circular Tomogram / Thickness

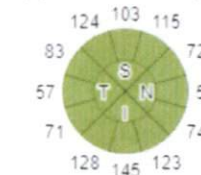
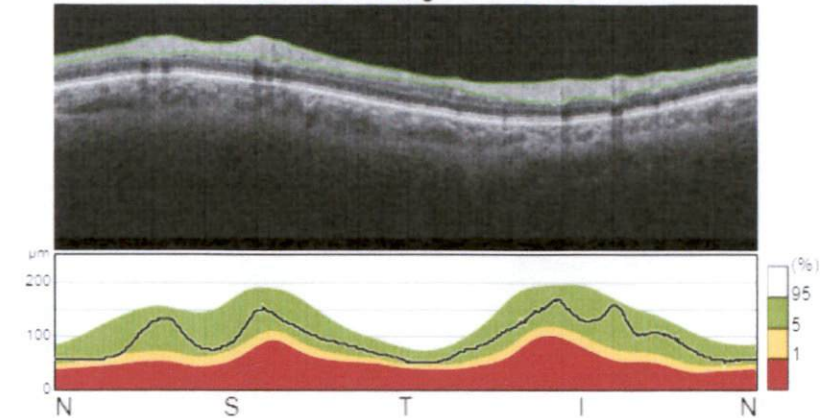

Average thickness RNFL(μm)

Total Thickness	96
Superior	114
Inferior	132

Disc Topography

Margin  
Disc  
Cup

Rim Area (mm <sup>2</sup> )	0.78
Disc Area (mm <sup>2</sup> )	1.73
Linear CDR	0.74
Vertical CDR	0.73
Cup Volume (mm <sup>3</sup> )	0.25

Horizontal Tomogram

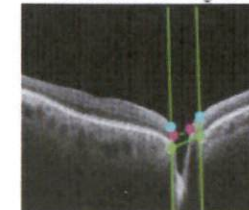

Disc parameters are determined at the reference plane height of 120 microns from the RPE plane in this version

Comments

Signature

Date



Print Date  
2020/06/08 09:54:31

## 3D Wide(H) Glaucoma Report

ID: BT11

Name: BANQOUR Touriya

Triton

 Ethnicity  
 Gender: Female  
 DOB: 1949/10/24 Age: 70

 Technician:  
 Fixation: Wide  
 Scan: 3D(12.0x9.0mm - 512x256)

OS(L)

 Image Quality: 67 Analysis mode: Fine (2.0.7)  
 Capture Date: 2020/06/08

Color photo

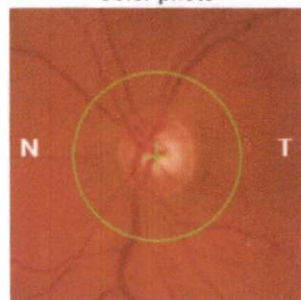

GCL++ Macula 6Sector Grid

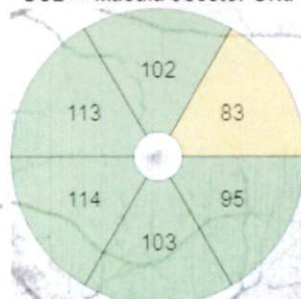

GCL+ Macula 6Sector Grid

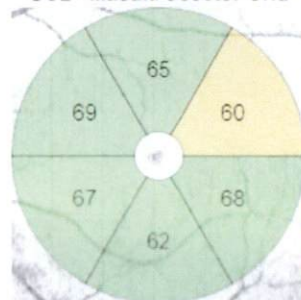

RNFL ThicknessMap

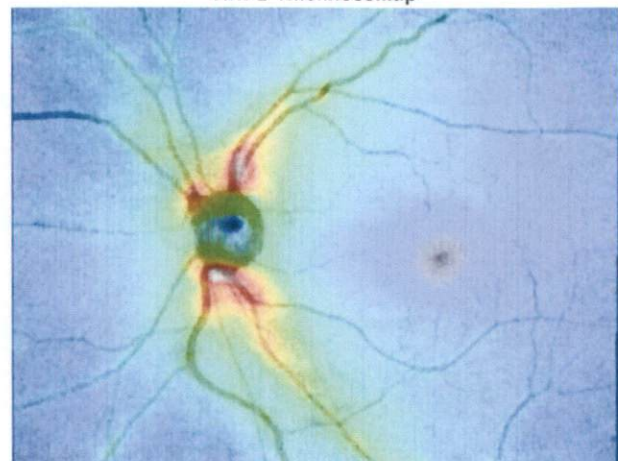

SuperPixel-200 (Disc:RNFL/Macula:GCL++)

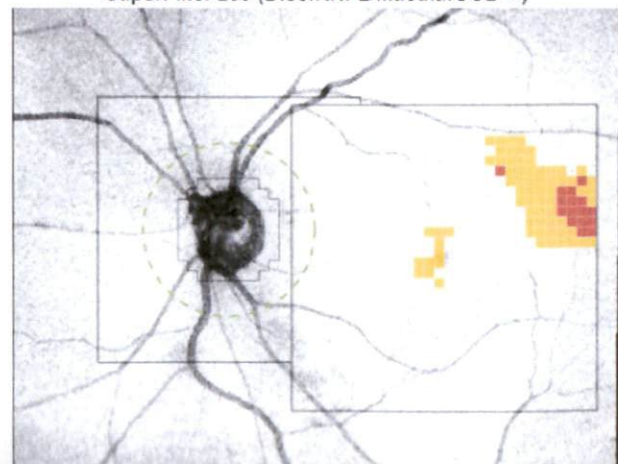

RNFL Circular Tomogram / Thickness

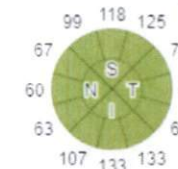
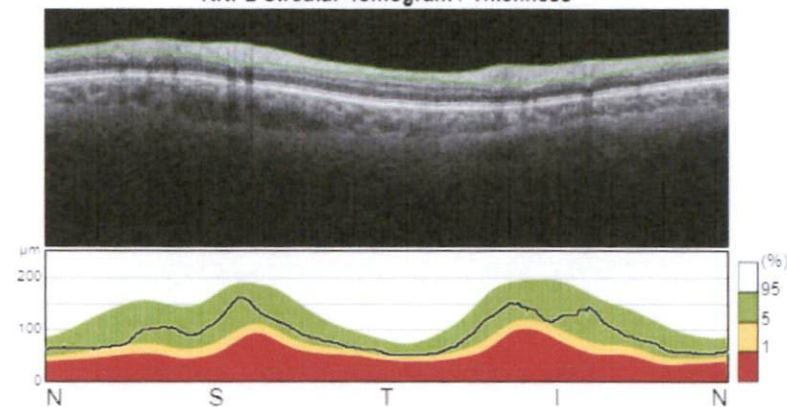

Average thickness RNFL(μm)

Total Thickness	92
Superior	114
Inferior	125

Disc Topography

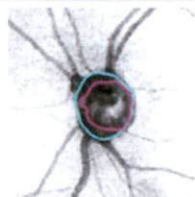
 Margin  
 Disc  
 Cup

Rim Area	(mm <sup>2</sup> )	0.56
Disc Area	(mm <sup>2</sup> )	1.61
Linear CDR		0.81
Vertical CDR		0.75
Cup Volume	(mm <sup>3</sup> )	0.28

Horizontal Tomogram

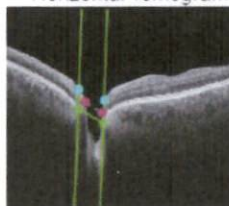
 Disc parameters are determined at the reference plane  
 height of 120 microns from the RPE plane in this version

Comments

Signature

Date

# Ophthalmology Laser Le Gueliz

Cabinet d'ophtalmologie spécialisé

Adulte & enfant

Cataracte, Strabisme, Paupières, Voies  
lacrymales, Glaucome, Cornée, Rétine,  
Chirurgie réfractive et Contactologie

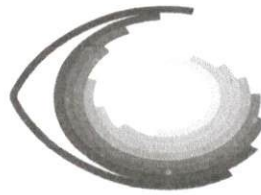

# طب العيون و الليزر جليز

عيادة متخصصة في أمراض وجراحة العيون

لكبار والصغار

لمياه البيضاء، الحول، أمراض الجفن، المسالك

لدمعية، الزرق، القرنية، الشبكية.

لجراحة الانكسارية والعصابات اللاصقة

épaisseur du RNFL papillaire

sup = 118

nasal = 60

inf = 133

temp = 57

cartes panoramique : déficit central minime

cartes maculaires : atteinte limite du (GCL+ et GCL++)

Rapport de Donald hood :

Conclusion : atteinte structurale minime des deux yeux

CAT : traitement & surveillance

Pr BAHA

Signature of Dr. A. Ali Ark



Cabinet d'ophtalmologie spécialisé  
Adulte & enfant  
Cataracte, Strabisme, Paupières, Voies  
lacrymales, Glaucome, Cornée, Rétine,  
Chirurgie réfractive et Contactologie



أداة متخصصة في أمراض وجراحة العيون  
تبار والصغار  
ياه البيضاء، الحول، أمراض الجفن، المسالك  
معية، الزرق، القرنية، الشبكية.  
جراحة الانكسارية والعصيات اللاصقة

**MME BANQOUR TOURIYA**

**AGE = 70 ans**

**HDM : Glaucome chronique**

**Médecin correspondant : Dr BAHA**

**Marrakech le : lundi 8 juin 2020**

**TOMOGRAPHIE PAR COHERENCE OPTIQUE  
SWEEP SOURCE OCT  
PROGRAMME PAPILLE & MACULA**

**OEIL DROIT :**

**module papille :**

RNFL péri-papillaire est normal dans tous les secteurs

C/D = 0.74

C/D vertical = 0.73

épaisseur totale du RNFL : 96

épaisseur du RNFL papillaire

sup = 103

nasal = 57

inf = 145

temp = 57

cartes panoramique : déficit central minime

cartes maculaires : déficit limite du GCL++

**Rapport de Donad Hood :**

**OEIL GAUCHE :**

**module papille :**

RNFL péri-papillaire est normal dans tous les secteurs

C/D = 0.81

C/D vertical = 0.75

épaisseur totale du RNFL : 92

