

# RECOMMANDATIONS IMPORTANTES A LIRE POUR ACTIVER LES REMBOURSEMENTS ET EVITER LES REJETS

## Conditions générales :

Le cadre réservé à l'adhérent doit être dûment renseigné.  
Le cadre réservé au médecin doit être renseigné par le praticien lui-même notamment la nature de la maladie.  
La validité de la feuille de soins est limitée à 3 mois à compter de la première consultation.  
L'entente préalable est exigée pour toute hospitalisation médicale, chirurgicale, soins dentaires spéciaux, extractions multiples, parodontie orthodontie, prothèses dentaires, prothèses auditives ou orthopédiques ainsi que pour tous les actes effectués en série.  
En cas d'accident, une déclaration précisant les causes et circonstances de l'accident est à joindre à la feuille de soins.

## Pharmacie :

Les vignettes des médicaments doivent être obligatoirement jointes aux ordonnances.  
Pour les médicaments sans vignettes une facture de la pharmacie doit être jointe.

## Radiologie et Biologie :

La facture ainsi qu'une copie des résultats des analyses ou du compte rendu (sous pli confidentiel) doivent être jointes à l'ordonnance médicale pour toute demande de remboursement.  
Un pli confidentiel du médecin prescripteur des analyses ou radios peut être demandé par le médecin conseil de la mutuelle.

## Optique :

L'ordonnance du médecin prescripteur et la facture de l'opticien sont à joindre à la feuille de soins.

## Rééducation :

L'entente préalable renseignée par le médecin prescripteur est exigée avant le début des séances de rééducations.

Pour le remboursement, la facture et le calendrier des séances effectuées sont à joindre à la feuille de soins.

## Dentaire :

En cas de prothèses ou de traitement canalaires, l'accord préalable renseigné sur la feuille de soins est obligatoire avant le début de traitement.

La facture doit être jointe à la feuille de soins pour toute demande de remboursement.

La radio-après soins est obligatoire en cas de prothèses ou de traitement canalaires.

## Maladie et Affection Longue Durée ALD et ALC :

La déclaration de maladie chronique doit être renseignée par le médecin prescripteur et renouvelée tous les 6 mois.

## Adresses Mails utiles

Réclamation : contact@mupras.com  
Prise en charge : pec@mupras.com  
Adhésion et changement de statut : adhesion@mupras.com

MUPRAS garantit le respect de la loi n° 09-08 relative à la protection des personnes physiques à l'égard du traitement des données à caractère personnel.

**MUPRAS** : Centre Allal Ben Abdellah - 6ème Etage Angle Rue Mohamed Fakir et Rue Allal Ben Abdellah - Quartier de l'Horloge Casablanca 20000 - Tél. : 05 22 20 45 45 (LG) - Fax : 05 22 22 78 18 - www.mupras.com



ND: 39017

## Déclaration de Maladie : N° P19- 0014652

☐ Maladie ☐ Dentaire ☐ Optique ☐ Autres

### Cadre réservé à l'adhérent (e)

Matricule : 1483 Société : RA7  
☐ Actif ☒ Pensionné(e) ☐ Autre :  
Nom & Prénom : ABDELMOUMNI DRISS Date de naissance : 22/04/45  
Adresse : RUE 138 HAZN - RAOUALAZHARD - 17782 - CASA  
Tél. : 0665 165 166 Total des frais engagés : Dhs

### Cadre réservé au Médecin

Cachet du médecin :

Dr. ALAMI M  
Professeur en Cardiologie  
264, Bd. Ghandi - Casablanca  
Tél. 05 22 39 01 12/36 61 15 79 01

Date de consultation : 24 JUL 2020

Nom et prénom du malade : ABDELMOUMNI DRISS Age :

Lien de parenté : ☐ Lui-même ☐ Conjoint ☐ Enfant

Nature de la maladie : HTA

En cas d'accident préciser les causes et circonstances :

Dans le cas où la maladie aurait un caractère confidentiel, communiquer les renseignements sous pli confidentiel à l'attention du médecin conseil de la Mutuelle.

J'atteste sur l'honneur l'exactitude des renseignements portés sur la présente déclaration. Je déclare avoir pris connaissance de la clause relative à la protection des données personnelles.

Fait à : CASA Le : 24/07/2020

Signature de l'adhérent(e) :

ACCUEIL



# RELEVÉ DES FRAIS ET HONORAIRES

Dates des Actes	Natures des Actes	Nombre et Coefficient	Montant détaillé des Honoraires	Cachet et signature du Médecin attestant le paiement des Actes
14 JUL. 2020	consultation cardio	300 DH		Professeur en Cardiologie 264, Bd. Chendi - Casablanca Tél: 05 22 39 01 12 06 61 15 78 06

# EXECUTION DES ORDONNANCES

Cachet du Pharmacien ou du Fournisseur	Date	Montant de la Facture
Pharmacie du Commerce Dr. Kadi Hassani Mohamed 63, Rue Mamoun Mohamed Casablanca - Tél: 05 22 36 05 07	14/07/2020	87 200

# ANALYSES - RADIOGRAPHIES

Cachet et signature du Laboratoire et du Radiologue	Date	Désignation des Coefficients	Montant des Honoraires

# AUXILIAIRES MEDICAUX

Cachet et signature du Praticien	Date des Soins	Nombre				Montant détaillé des Honoraires
		AM	PC	IM	IV	

# RELEVÉ DES FRAIS ET HONORAIRES

Le praticien est prié de préciser la dent traitée, l'acte pratiqué en indiquant la nature des soins.

Important :

Veuillez joindre les radiographies en cas de prothèses ou de traitement canaux, ainsi que le bilan de l'

SOINS DENTAIRES	Dents Traitées	Nature des Soins	Coefficient	
				COEFFICIENT DES TRAVAUX
				MONTANTS DES SOINS
				DEBUT D'EXECUTION
				FIN D'EXECUTION
O.D.F PROTHESES DENTAIRES	<b>DETERMINATION DU COEFFICIENT MASTICATOIRE</b> <div style="display: flex; justify-content: space-between;"> <div style="text-align: center;"> <b>H</b>  25533412 21433552  00000000 00000000  <b>D</b> </div> <div style="text-align: center;"> <b>G</b>  00000000 00000000  35533411 11433553  <b>B</b> </div> </div> <p><b>[Création, remont, adjonction]</b> Fonctionnel, Thérapeutique, nécessaire à la profession</p>			COEFFICIENT DES TRAVAUX
				MONTANTS DES SOINS
				DATE DU DEVIS
				DATE DE L'EXECUTION

VISA ET CACHET DU PRATICIEN ATTESTANT LE DEVIS

VISA ET CACHET DU PRATICIEN ATTESTANT L'EXECUTION

Dr Alami Mohamed  
Professeur en Cardiologie  
264 Bd Ghandi.  
Residence Jawhara  
Casablanca 20200

## ORDONNANCE

24/07/2020

ABDELMOUMNI      DRISS

21800 x4  
**APROVEL 300**

1cp      /J

87200

Pharmacie du Complexe Sportif  
Dr. Kadiji Hassanani Fatima  
63, rue Mamoun Mohamed  
Casablanca - Tél. 05 22 39 01 12/05 61 15 78 06

3 mns  
**Dr. ALAMI M**  
Professeur en Cardiologie  
264, Bd. Ghandi - Casablanca  
Tél. 05 22 39 01 12/05 61 15 78 06

Sanofi-aventis Maroc  
Route de Rabat -R.P.1  
Ain sebaâ Casablanca  
Aprovel 300 mg, cp b 28  
P.P.V : 218,00 DH

Sanofi-aventis Maroc  
Route de Rabat -R.P.1  
Ain sebaâ Casablanca  
Aprovel 300 mg, cp b 28  
P.P.V : 218,00 DH

6 118001 080908

rtan

Sanofi-aventis Maroc  
Route de Rabat -R.P.1  
Ain sebaâ Casablanca  
Aprovel 300 mg, cp b 28  
P.P.V : 218,00 DH

6 118001 080908

Sanofi-aventis Maroc  
Route de Rabat -R.P.1  
Ain sebaâ Casablanca  
Aprovel 300 mg, cp b 28  
P.P.V : 218,00 DH

6 118001 080908



## Pr ALAMI Mohamed (S1)

**ECG**

Nom : abdelmoumni driSex : Male

Age : 75Y

Clinique N :

Section :

SN : 0010978

Case No. :

Lit No. :

Date : 24/07/2020 10:4:13

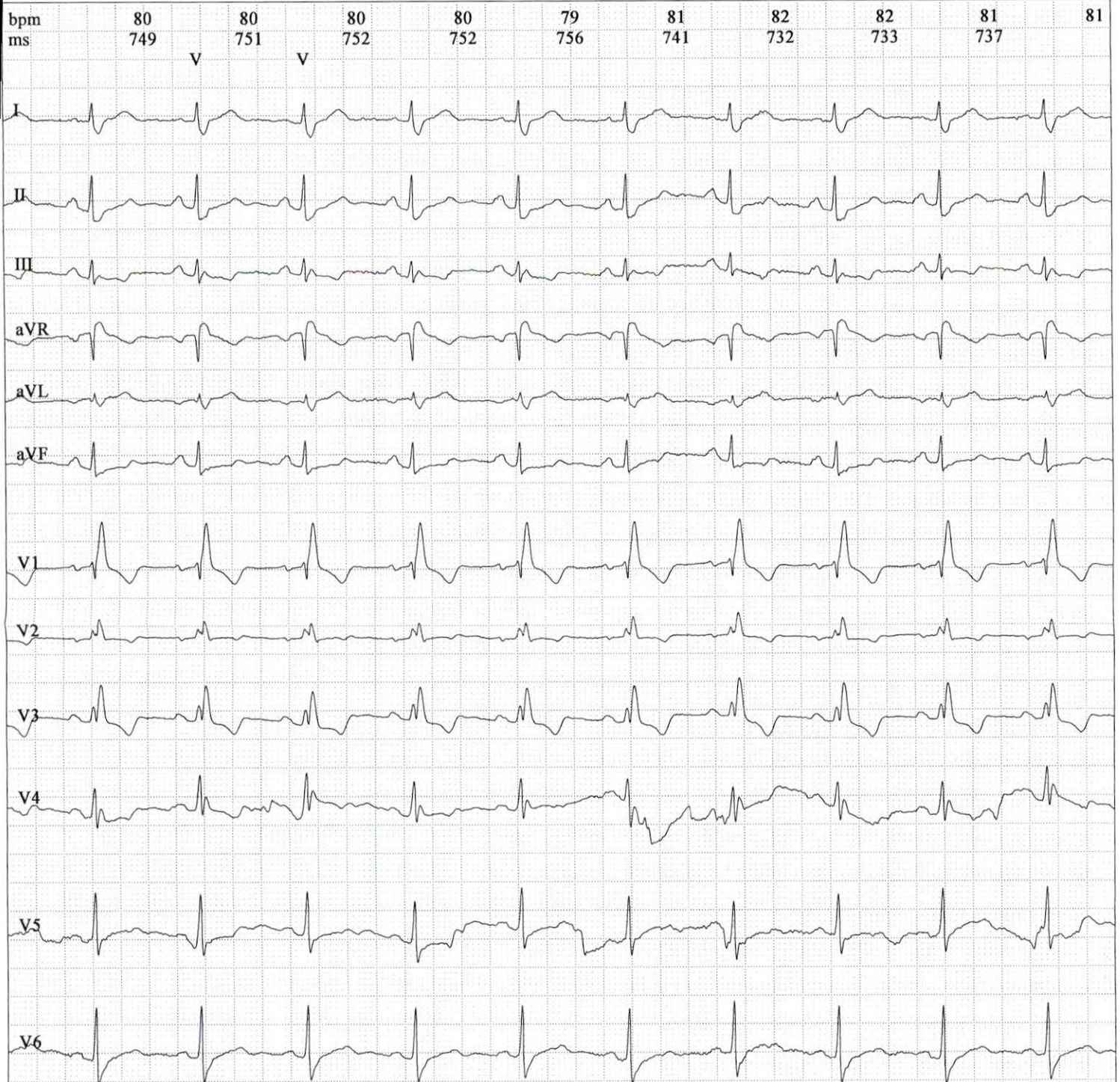

00:00

AC IIR 50Hz/DFT/EMG

25mm/s 10mm/mV

Fréquence:	1000Hz	PR Interval:	145 ms
Temps d'écha	13s	QT Interval:	404 ms
HR:	81bpm	QTc Interval:	469 ms
P Interval:	103ms	P Axis:	79.30°b
QRS Interval:	125 ms	QRS Axis:	152.20°b
T Interval:	246 ms	T Axis:	35.30°b

Prompt:

Signature Medecin :