

RECOMMANDATIONS IMPORTANTES A LIRE POUR OBTENIR LES REMBOURSEMENTS ET EVITER LES REJETS

Conditions générales :

Le cadre réservé à l'adhérent doit être dûment renseigné.

Le cadre réservé au médecin doit être renseigné par le praticien lui-même notamment la nature de la maladie.

La validité de la feuille de soins est limitée à 3 mois à compter de la première consultation.

L'entente préalable est exigée pour toute hospitalisation médicale, chirurgicale, soins dentaires spéciaux, extractions multiples, parodontie orthodontie, prothèses dentaires, prothèses auditives ou orthopédiques ainsi que pour tous les actes effectués en série.

En cas d'accident, une déclaration précisant les causes et circonstances de l'accident est à joindre à la feuille de soins.

Pharmacie :

Les vignettes des médicaments doivent être obligatoirement jointes aux ordonnances.

Pour les médicaments sans vignettes une facture de la pharmacie doit être jointe.

Biologie et Biologie :

La facture ainsi qu'une copie des résultats des analyses ou du compte rendu (sous pli confidentiel) doivent être jointes à l'ordonnance médicale pour toute demande de remboursement.

Un pli confidentiel du médecin prescripteur des analyses ou radios peut être demandé par le médecin conseil de la mutuelle.

Optique :

L'ordonnance du médecin prescripteur et la facture de l'opticien sont à joindre à la feuille de soins.

Rééducation :

L'entente préalable renseignée par le médecin prescripteur est exigée avant le début des séances de rééducations.

Pour le remboursement, la facture et le calendrier des séances effectuées sont à joindre à la feuille de soins.

Dentaire :

En cas de prothèses ou de traitement canalaires, l'accord préalable renseigné sur la feuille de soins est obligatoire avant le début de traitement.

La facture doit être jointe à la feuille de soins pour toute demande de remboursement.

La radio-après soins est obligatoire en cas de prothèses ou de traitement canalaires.

Maladie et Affection Longue Durée ALD et ALC :

La déclaration de maladie chronique doit être renseignée par le médecin prescripteur et renouvelée tous les 6 mois.

Adresses Mails utiles

Réclamation : contact@mupras.com
Prise en charge : pec@mupras.com
Adhésion et changement de statut : adhesion@mupras.com

La MUPRAS garantit le respect de la loi n° 09-08 relative à la protection des personnes physiques à l'égard du traitement des données à caractère personnel.

MUPRAS : Centre Allal Ben Abdellah - 6ème Etage Angle Rue Mohamed Fakir et Rue Allal Ben Abdellah - Quartier de l'Horloge
Casablanca 20000 - Tél. : 05 22 20 45 45 (LG) - Fax : 05 22 22 78 18 - www.mupras.com



Déclaration de Maladie

N° P19- 0044446

☒ Maladie

☐ Dentaire

☐ Optique

☐ Autres

Cadre réservé à l'adhérent (e)

Matricule : 1132 Société : RAM

☐ Actif ☒ Pensionné(e) ☐ Autre :

Nom & Prénom : CHEDDADI Hassan

Date de naissance : 24-8-51

Adresse : 35 lot Salsabila Route d'Azemmour
Casa

Tél. : 0661311452 Total des frais engagés : Dhs

Cadre réservé au Médecin

Cachet du médecin :



Date de consultation : 15/06/2020

Nom et prénom du malade : ZEMMOUR Hayat Age :

Lien de parenté : ☐ Lui-même ☒ Conjoint ☐ Enfant

Nature de la maladie : Affection Gynécologique

En cas d'accident préciser les causes et circonstances :

Dans le cas où la maladie aurait un caractère confidentiel, communiquer les renseignements sous pli confidentiel à l'attention du médecin conseil de la Mutuelle.

J'atteste sur l'honneur l'exactitude des renseignements portés sur la présente déclaration. Je déclare avoir pris connaissance de la clause relative à la protection des données personnelles.

Fait à : Casa Le : 24/8/20

Signature de l'adhérent(e) : [Signature]

RELEVÉ DES FRAIS ET HONORAIRES

Dates des Actes	Natures des Actes	Nombre et Coefficient	Montant détaillé des Honoraires	Cachet et signature du Médecin attestant le Paiement des Actes
15/06/20	C ₁		300,00	Dr Ghali LEBBAR Gynécologie Obstétrique 38 Bd Bir Anzarane Maarif - Casablanca Tél : 0522 25 35 31 / 39
15/06/20	K ₁₀ + K ₁₂		400,00	
25/08/20	C ₁		300,00	

EXECUTION DES ORDONNANCES

Cachet du Pharmacien ou de Fournisseur	Date	Montant de la Facture
Pharmacie BENBRAHIM Touria 107, Boulevard Ibn Sina 25 22 36 18 68 - Casa	10/08/2020	327,80

ANALYSES - RADIOGRAPHIES

Cachet et signature du Laboratoire ou du Radiologue	Date	Désignation des Coefficients	Montant des Honoraires
MISSIRI CENTRE DE PATHOLOGIE EN RADIOLOGIE Bd. Bir Anzarane 5ème Etage Maarif - Casablanca Tél : 0522 98 64 31 - 0522 25 31 10 Fax : 0522 98 74 28	15/06/20	1,20	200
	18/08/20	282,15	2000,00

AUXILIAIRES MEDICAUX

Cachet et signature du Praticien	Date des Soins	Nombre				Montant détaillé des Honoraires
		AM	PC	IM	IV	

RELEVÉ DES FRAIS ET HONORAIRES

Le praticien est prié de préciser la dent traitée, l'acte pratiqué en indiquant la nature des soins.

Important :

Veuillez joindre les radiographies en cas de prothèses ou de traitement canalaires, ainsi que le bilan d

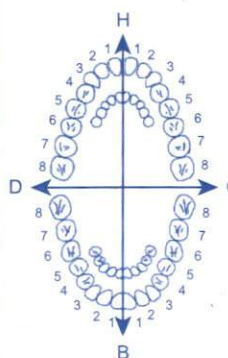
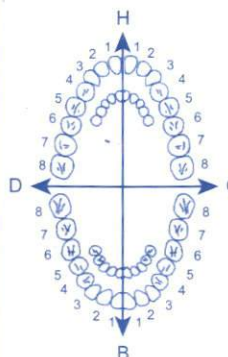
SOINS DENTAIRES	Dents Traitées	Nature des Soins	Coefficient	
				Coefficient DES TRAVAUX
				MONTANTS DES SOINS
				DEBUT D'EXECUTION
				FIN D'EXECUTION
O.D.F PROTHESES DENTAIRES	DETERMINATION DU COEFFICIENT MASTICATOIRE <div style="display: flex; justify-content: space-between;"> <div> H 25533412 00000000 D 00000000 35533411 B </div> <div> 21433552 00000000 G 00000000 11433553 B </div> </div>			Coefficient DES TRAVAUX
	[Création, remont, adjonction] Fonctionnel, Thérapeutique, nécessaire à la profession			MONTANTS DES SOINS
				DATE DU DEVIS
				DATE DE L'EXECUTION

VISA ET CACHET DU PRATICIEN ATTESTANT LE DEVIS

VISA ET CACHET DU PRATICIEN ATTESTANT L'EXECUTION

Casablanca le 15/06/2020

M^{me} ZEMMOURI Hayat

63,60

1)

COLPOTROPHINE

+ 1 ovule la nuit Au Couchier (10j)

+ Puis 1 à 4 ovules / Semaines (03 mois)

97,00

2)

AINARA

1 Application Par Semaine (06 mois)

17,00

3)

DERMOVAL

1 Application Par Semaine (03 mois)

108,00

4)

VITAMIX

1 gte Matin (03 semaines)

العيادة: إقامة النور، شارع بترانزان • الدار البيضاء

Cabinet : Rés. Ennour - 38, Bd. Biranzarane - Maârif

5ème étage (Au dessus Laiterie Yazami) • Casablanca

Tél. : 05 22 25 35 31 / 39 : الهاتف • Fax : 05 22 25 35 39 : الفاكس

Gsm : 06 61 38 49 58 : المحمول • ICE : 0068763000089

| En cas d'urgence

Dr Ghali LEBBAR

Gynécologie Obstétrique

38 Bd Bir Anzarane Maârif - Casablanca

Tél : 0522 25 35 31 / 39

في حالة إستعجال



5) Vit D Bon 100.000 ui

20,90
202

1 Ampoule } 15/06
01/07

324,80

Dr Ghali LEBRAH
Gynécologie Obstétric
38 Bd Bir Anzarane Maarif - Casablanca
Tél : 0522 25 35 31 / 39

Pharmacie C.I.L
BENBRAHIM Touria
100 Boulevard 100 Sina
Tél : 05 22 36 18 69 - Casa



BATCH MAN 0919
HP358 EXP 0823

Vitamine D3 B.O.N.® 200 000 UI/1 ml

Respecter les doses prescrites / Follow the stated doses

تقيد تماماً بالجرعات الموصوفة

Uniquement sur ordonnance / Only upon prescription/

يُصرف فقط بموجب وصفة طبية

Liste II - List II - II **لائحة**

ZENITH Pharma
AMM N° 171/16 DMP/21/NNPR



6 118001 272228

PPV : 20,90 DH

Titulaire de la décision d'enregistrement /
MA holder / صاحب مقرر التسجيل



BOUCHARA-RECORDATI

70, avenue du Général de Gaulle
92800 PUTEAUX - FRANCE
Tél.: +33(0)1 45 19 10 00

Fabricant / Manufacturer / المصنّع

HAUPT PHARMA

1, rue Comte de Sinard
26250 LIVRON SUR DROME - FRANCE



BATCH MAN 0919
HP358 EXP 0823

Vitamine D3 B.O.N.® 200 000 UI/1 ml

Respecter les doses prescrites / Follow the stated doses

تقيد تماماً بالجرعات الموصوفة

Uniquement sur ordonnance / Only upon prescription/

يُصرف فقط بموجب وصفة طبية

Liste II - List II - II **لائحة**

ZENITH Pharma
AMM N° 171/16 DMP/21/NNPR



6 118001 272228

PPV : 20,90 DH

Titulaire de la décision d'enregistrement /
MA holder / صاحب مقرر التسجيل



BOUCHARA-RECORDATI

70, avenue du Général de Gaulle
92800 PUTEAUX - FRANCE
Tél.: +33(0)1 45 19 10 00

Fabricant / Manufacturer / المصنّع

HAUPT PHARMA

1, rue Comte de Sinard
26250 LIVRON SUR DROME - FRANCE

Vitamix Ostéo
PPC : 108 DH

3 800212 713487



vitamix®
Ostéo

TD - 146    **49,5g e**

Lot N° : L820091

Date Expiration : 300921

AINARA



gel hydratant vaginal 30g

Ainara est un **gel hydratant mucoadhésif utilisé pour soulager des symptômes d'atrophie vulvo-vaginale, sécheresse vaginale et l'inconfort associés**, qui peuvent survenir pendant la grossesse, l'accouchement, la ménopause ou résultant de l'irritation physique, chimique ou altération de la flore vaginale normale ou associés à l'utilisation des contraceptifs oraux ou autres médicaments.

Ainara présente une bonne tolérance vaginale.

INGREDIENTS : Glycérol (E422), polycarbophil, carbopol, parahydroxybenzoate de méthyl, sel de sodium (E219), parahydroxybenzoate de propyl, sel de sodium (E217), hydroxyde de sodium, acide chlorhydrique, eau purifiée. Sans parfum.

MODE D'EMPLOI : Laver les mains avant et après l'utilisation. Ainara est appliqué à l'intérieur du vagin à l'aide d'un applicateur, préalablement rempli avec 1 g de gel.

Il est recommandé une application de Ainara 2 fois par semaine.

Il peut être utilisé quotidiennement en cas de besoin, jusqu'à 12 semaines.

Si les symptômes persistent consultez votre médecin.

CE
0318

Fabricant :  **ITALFARMACO S.A.**

C/ San Rafael 3 28108 Alcobendas (Madrid)

719
2021 - 10

Lot :



PPC : 97,00 Dhs

Dermoval

0,05 % CREME

Tube de 1:



GlaxoSmithKline Maroc
Aïn El Aouda

Région de Rabat

PPV : 17,40 DH

ID : 644256



EXP 01 2022

Ldt G1492

Dermoval 0,05 % CREME

Voie cutanée

NE PAS AVALER - RESPECTER LES DOSES PRESCRITES

LISTE I - Uniquement sur ordonnance



Colpotrophine®
PROMESTRIENE

Colpotrophine®

PROMESTRIENE

كولبوتروفين®

بروميسترين



RESPECTER LES DOSES PRESCRITES

احترم الجرعات الموصوفة

NE PAS AVALER

لا ياكل

UNIQUEMENT SUR ORDONNANCE - LISTE II

يصرف فقط بموجب وصفة طبية - لائحة II

A conserver à une température inférieure ou égale à 25° C

يحفظ في حرارة تقل أو تساوي 25 درجة مئوية

20 CAPSULES GYNÉCOLOGIQUES
20 كبسولات مهبلية

Exp Date
OCT 2022
Lot/Batch
7P862

maphar
Km 10, route côtière 111
quartier industriel, Zenata, Ain Sebâa
Casablanca - Maroc
COLPOTROPHINE 10 mg CAP VAG BT 20
P.P.V.: 63DH60

6 118001 180707

Titulaire de l'AMM au MAROC:

maphar

Km 10, route côtière 111

Quartier industriel

Zenata-Ain Sebâa

MAROC

Pharmacien responsable : Rachid LAMRINI

Docteur Mohamed El Ghali LEBBAR

GYNÉCOLOGUE • OBSTÉTRICIEN

Diplômé des facultés de médecine de Paris et Amiens

Chirurgie conventionnelle et coelioscopique

Coelioscopie • Hysteroscopie • Maladies des seins

STÉRILITÉ DU COUPLE

Inséminations • Fécondation In-Vitro - ICSI

الدكتور محمد الغالي اللبار

إختصاصي في أمراض النساء و التوليد

خريج كلية الطب بباريس و أميان (فرنسا)

• جراحة الجهاز التناسلي و الجراحة بالمنظار

أمراض الثدي

• أمراض العقم • المساعدة الطبية للإخصاب

Casablanca le 15/06/2006

M^{me} ZEMMOURI Hayat

-Mammographie de dépistage / Tomosynthèse
(A C R)

-Echographie Mammaire

Dr Ghali LEBBAR
Gynécologue Obstétricienne
38 Bd Bir Anzarane Maarif - Casablanca
Tél : 0522 25 35 31 / 39

العيادة: إقامة النور، شارع بترانزران • الدار البيضاء

Cabinet : Rés. Ennour - 38, Bd. Biranzarane - Maârif
5ème étage (Au dessus Laiterie Yazami) • Casablanca

تلف : 05 22 25 35 31 / 39 • الهاتف • Fax : 05 22 25 35 39 • الفاكس

Gsm : 06 61 38 49 58 • المحمول • ICE : 00168763000089

En cas d'urgence

في حالة استعجال

Docteur Mohamed El Ghali LEBBAR

GYNÉCOLOGUE • OBSTÉTRICIEN

Diplômé des facultés de médecine de Paris et Amiens

Chirurgie conventionnelle et coelioscopique

Cœlioscopie • Hysteroscopie • Maladies des seins

STÉRILITÉ DU COUPLE

Inséminations • Fécondation In-Vitro - ICSI

الدكتور محمد الغالي اللبار

إختصاصي في أمراض النساء و التوليد

خريج كلية الطب بباريس و أميان (فرنسا)

• جراحة الجهاز التناسلي و الجراحة بالمنظار

أمراض الثدي

• أمراض العقم • المساعدة الطبية للإنجاب

Casablanca le 15/06/2020

Mme ZEMMOURI Hayat

OSTEODENSITOMETRIE.

CENTRE DE RADIOLOGIE
400, Bd Brahim Rouhani - Maârif
20 130 - Casablanca
Tél : 0522 25 31 139 / 0522 25 31 139
Fax : 0522 25 31 139 / 0522 25 31 139
E-mail : osteo@centrededensite.ma

Dr GHAN LEBBAR

Gynécologue - Obstétricienne

38 Bd Bir Anzarane Maârif - Casablanca

Tél : 0522 25 35 31 / 39

العيادة: إقامة النور، شارع بثرانزان • الدار البيضاء

Cabinet: Rés. Ennour - 38, Bd. Biranzarane - Maârif

5ème étage (Au dessus Laiterie Yazami) • Casablanca

Tél. : 05 22 25 35 31 / 39 : الهاتف • Fax : 05 22 25 35 39 : الفاكس

| En cas d'urgence

| في حالة إستعجال |



CENTRE DE PATHOLOGIE DU MAARIF

Docteur Réda MISSOURY

Anatomocytopathologiste

Demande d'examen

Dr Ghali LEBBAR

Gynécologie Obstétrique

38 Bd Bir Anzarane Maarif - Casablanca

Tél : 0522 25 35 31 / 33

De la part du Dr :

Nom et prénom du patient :

ZEMMOURI Hayat

Age :

10/05/1960

Date de prélèvement :

15/06/10

Renseignements cliniques et paracliniques :

FCV

Siège du prélèvement :

Nature de l'acte réalisé :

Thérapeutique préalablement instituée :

Actes chirurgicaux antérieurs avec références :

Biopsie antérieure :

Oui ☐

Non ☐

Si oui, rappeler la référence :

Dr Ghali LEBBAR

Gynécologie Obstétrique

38 Bd Bir Anzarane Maarif - Casablanca

Tél : 0522 25 35 31 / 33

Pour F.C.V et Biopsie endométriale à visée hormonale :

- Date des dernières règles :

- Parité :

- Thérapeutique antérieure ou en cours :

- Durée du cycle :

FCV :

Vagin ☐

Exocol ☒

Endocol ☒

- CBE :

Endomètre

Signature de Dr Ghali LEBBAR

Dr Ghali LEBBAR

Gynécologie Obstétrique

38 Bd Bir Anzarane Maarif - Casablanca

Tél : 0522 25 35 31 / 33

Le: 15/06/2020

Madame : ZENMOUR S Hayat

Le Docteur **LEBBAR** à l'honneur de vous
adresser la note de ses honoraires s'élevant
à Sept Cent Dinahmes (700,00 DH)
pour Consultation + Echographie
Pelvienne

(C2) + (K20 + K20/2)
et vous prie d'agréer ses salutations distinguées

Dr Ghali LEBBAR
Gynécologie Obstétrique
38 Bd Bir Azzarane Maarif - Casablanca
Tél : 0522 25 35 31 / 39

Le: 25/08/22

Madame : ZEMTOUR I Hayat

Le Docteur **LEBBAR** à l'honneur de vous
adresser la note de ses honoraires s'élevant
à Trois cent Dinars (300,00 DH)
pour consultation

(c)

et vous prie d'agréer ses salutations distinguées

Dr Ghali LEBBAR
Gynécologie Obstétrique
38, Bd Bir Anzarane - Maarif - Casablanca
Tél : 0522 25 35 31 / 39



CENTRE DE PATHOLOGIE DU MAARIF

Dr Réda MISSOURY

Anatomocytopathologiste

Diplômé de l'Université Libre de Bruxelles
Ancien Assistant et interne des Hôpitaux
de Toulouse

Date de réception : 15/06/2020

Date de réponse : 16/06/2020

Sexe : F

Age : 60 ans

N° d'examen : C20021506

Nom et Prénom : Mme ZEMMOURI HAYAT

Médecin traitant : Dr. LEBBAR

Nature du prélèvement : FCV monocouche.

Renseignements cliniques : FCV monocouche.

COMPTE RENDU

Le prélèvement examiné après cyto centrifugation et étalement, montre un fond ponctué de polynucléaires neutrophiles, débris cellulaires et histiocytes. Sur ce fond, présence d'une population de moyenne abondance de cellules malpighiennes de type intermédiaire, mais surtout basal et parabasal. Ces cellules sont le siège d'altérations cytonucléaires de type réactionnel, avec des cellules à cytoplasme pseudo vacuolaire, des cellules binucléées, et de rares cellules dyskératosiques. A ces cellules se mêlent de rares cellules endocervicales isolées, régulières.

CONCLUSION :

- Frottis atrophique.
- Absence de cellules néoplasiques.

Signé : Dr. Réda MISSOURY

Dr. MISSOURY Réda
CENTRE DE PATHOLOGIE DU MAARIF
38, Bd. Bir Anzarane / 5ème étage Appt 9
Maarif - Casablanca
Tél : 0522 98 64 71 - 0522 23 81 10
Fax : 0522 98 74 28



CENTRE DE PATHOLOGIE DU MAARIF

Dr Réda MISSOURY

Anatomocytologiste

Diplômé de l'Université Libre de Bruxelles
Ancien Assistant et interne des Hôpitaux
de Toulouse

Casablanca, le 15/06/2020

Nom & Prénom : ZEMMOURI HAYAT

N° d'examen : C20021506

FACTURE N° FA20002052

Nature du prélèvement

Montant TTC

FCV monocouche.

200,00 Dhs

Mode de règlement : Espèce

Arrêtée la présente facture à la somme de Deux cents Dirhams

Signé : **Dr. Réda MISSOURY**

Dr. MISSOURY Réda
CENTRE DE PATHOLOGIE DU MAARIF
38, Bd. Bir Anzarane 5ème Etage Appt. 9
Maarif - Casablanca
Tél : 0522 98 64 71 / 0522 23 81 10
Fax : 0522 98 74 28

IF N° 40720499 CNSS N° 7623061 Patente N° 35710500 ICE 001636400000021 INPE 091161760

38, شارع بنر أنزران، الطابق الخامس الشقة 9 المعاريف - الدار البيضاء - الهاتف: 05 22 98 64 71 / الفاكس: 05 22 98 74 28
38, Bd Bir Anzarane (Angle rue Morvan) – 5ème étage Appt 9 Maarif – Casablanca Tél. : 05 22 98 64 71 / 05 22 23 81 10 / Fax : 05 22 98 74 28



مرکز الفحص الطبي بالأشعة الروداني

CENTRE DE RADIODIAGNOSTIC ROUDANI

Dr. Houriya AMRANI MIKOU
Dr. Naïma BENJELLOUN DEBBAGH
Dr. Wafae MSEFER FAROUQI
Dr. Yasmina TAHIRI ZIATI
Dr. Abderrahim ADIL

Mammographie Numérisée / Tomosynthèse - Sénologie Interventionnelle -
Echographie Obstétricale 3D 4D - Echographie / Doppler Couleur - Ostéodensitométrie
Radiologie Conventiennelle - Radiologie Interventionnelle - Rachis Entier - Gonométrie
I.R.M. 1.5 Tesla - Scanner Spirale - Dentascanner

Casablanca, le 18/08/2020

FACTURE N° : FA:00 6868/20
Nom : ZEMMOURI HAYAT
EP CHEDDADI

Arrêtée la présente facture à la somme de :

2 000,00 Dhs

DEUX MILLE DHS

Pour le(s) examen(s) suivant(e) :

MAMMO-TOMOSYNTHESE	900,00 Dhs
EXAMEN OSTEODENSITOMETRIE	800,00 Dhs
ECHOGRAPHIE MAMMAIRE	300,00 Dhs

Total de : 2 000,00 Dhs

Mode de règlement ESPECES

ATTIJARI WAFABANK /007780000357900000015342

INPE : 090000324

CENTRE DE RADIODIAGNOSTIC
180, Bd Brahim Roudani 1^{er} étage - Maârif Casablanca
Tél: 0522 25 22 96 / 0522 25 13 04 / 0522 25 13 07
0522 25 13 07 / 0522 25 13 07
e-mail: r.roudani@hotmail.fr

CENTRE DE RADIOLOGIE ROUDANI

400, Bd Brahim Roudani 1 er etage -Maarif

Casablanca , Maroc 20100

Téléphone : 022 25 22 96

Télécopie : 022 23 50 68

Nom : ZEMMOURI, HAYAT EP CHEDDADI

ID du patient :

DOB: 10 May 1960

Sexe : Féminin

Groupe ethnique : Blanc

Taille : 158.7 cm

Poids : 63.5 kg

Age: 60

Médecin traitant : DR LEBBAR EL GHALI

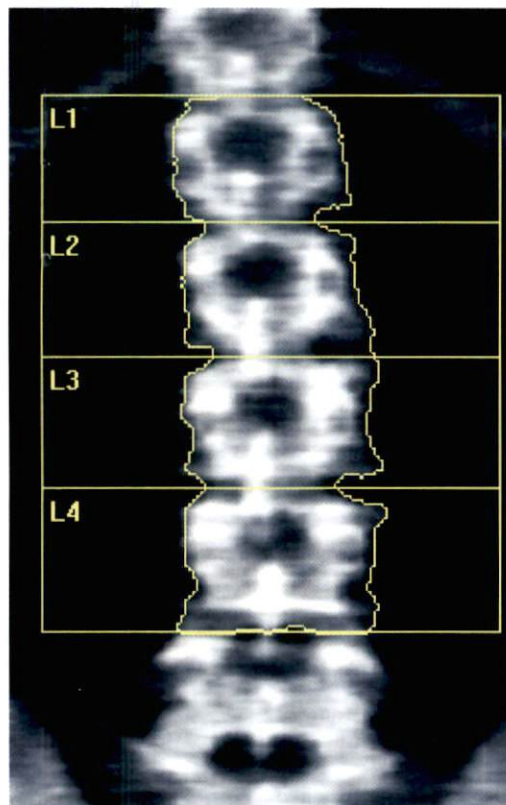

k = 1.136, d0 = 45.3
116 x 136

Information de l'examen :

Date de l'examen : 18 Août 2020

ID: A0818200D

Type d'examen : e Colonne lombaire

Analyse: 18 Août 2020 14:38 Version 12.4:3

Colonne lombaire

Operator: N

Modèle : Explorer (S/N 90520)

Commentaire :

DXA Results Summary:

Région	Surface (cm ²)	CMO (g)	DMO (g/cm ²)	T - Score	Z - Score
L1	13.10	12.13	0.926	0.0	1.3
L2	14.93	16.45	1.101	0.7	2.1
L3	15.43	19.51	1.265	1.6	3.1
L4	17.52	21.39	1.221	1.0	2.5
Total	60.98	69.48	1.139	0.8	2.3

CV TOTALE DMO 1.0%, ACF=1.001, BCF = 0.995, TH = 7.374

Classification WHO : Normal

Risque fracturaire : Non augmenté

Total

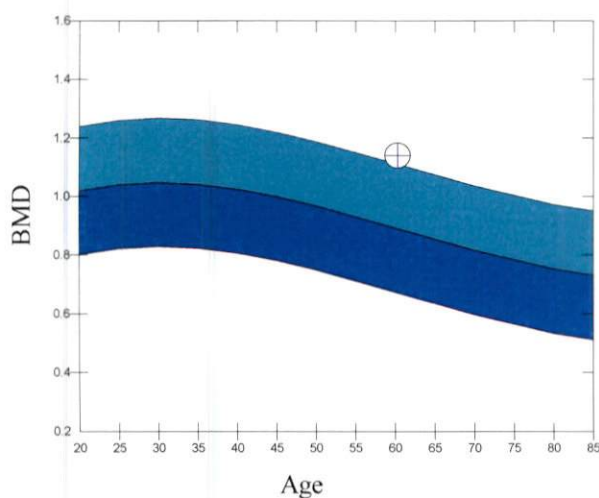

Courbe de références et scores adaptés à Blanc Féminin

Source: Hologic

Commentaire du médecin :

HOLOGIC®

CENTRE DE RADIODIAGNOSTIC ROUDANI

400, Bd Brahim Roudani 1 er etage -Maarif
Casablanca , Maroc 20100

Téléphone : 022 25 22 96

Télécopie : 022 23 50 68

Nom : ZEMMOURI, HAYAT EP CHEDDADI
ID du patient :
DOB: 10 May 1960

Sexe : Féminin
Groupe ethnique : Blanc

Taille : 158.7 cm
Poids : 63.5 kg
Age: 60

Médecin traitant : DR LEBBAR EL GHALI

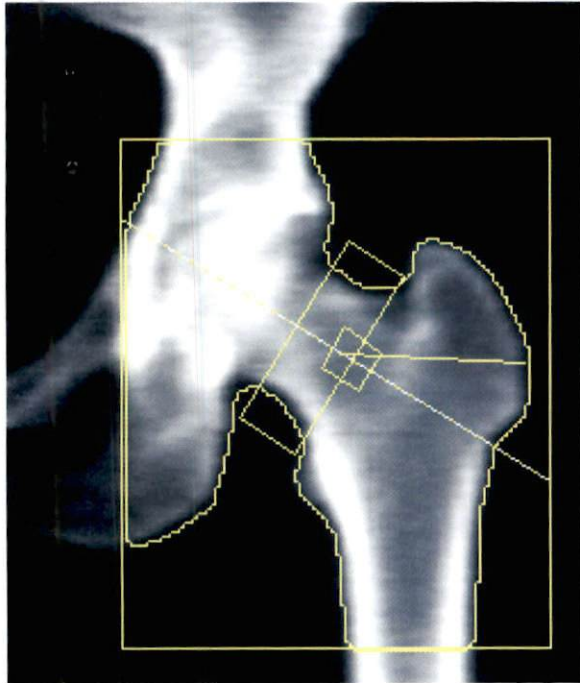

k = 1.140, d0 = 49.8
95 x 113

Information de l'examen :

Date de l'examen : 18 Août 2020 ID: A0818200E
Type d'examen : e Hanche gauche
Analyse: 18 Août 2020 14:45 Version 12.4:3
Hanche gauche
Operator: N
Modèle : Explorer (S/N 90520)
Commentaire :

DXA Results Summary:

Région	Surface (cm ²)	CMO (g)	DMO (g/cm ²)	T - Score	Z - Score
Col	4.89	4.85	0.991	1.3	2.6
Troch	7.21	5.15	0.714	0.1	1.0
Inter	22.27	25.20	1.132	0.2	0.9
Total	34.37	35.20	1.024	0.7	1.6
de Ward	1.06	0.92	0.862	1.1	3.1

CV TOTALE DMO 1.0%, ACF = 1.001, BCF = 0.995, TH = 5.444

Classification WHO : Normal

Risque fracturaire : Non augmenté

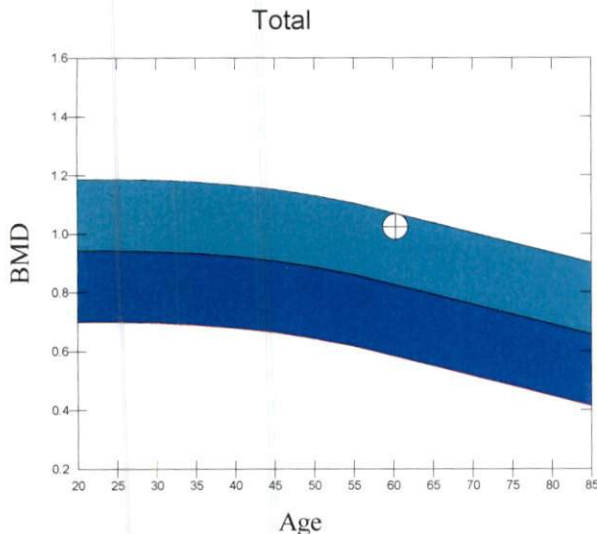

Courbe de références et scores adaptés à Blanc Féminin

Source: NHANES

Commentaire du médecin :

HOLOGIC®

CENTRE DE RADIODIAGNOSTIC ROUDANI

400, Bd Brahim Roudani 1 er etage -Maarif
Casablanca , Maroc 20100

Téléphone : 022 25 22 96

Télécopie : 022 23 50 68

Nom : ZEMMOURI, HAYAT EP CHEDDADI
ID du patient :
DOB: 10 May 1960

Sexe : Féminin
Groupe ethnique : Blanc

Taille : 158.7 cm
Poids : 63.5 kg
Age: 60

Médecin traitant : DR LEBBAR EL GHALI

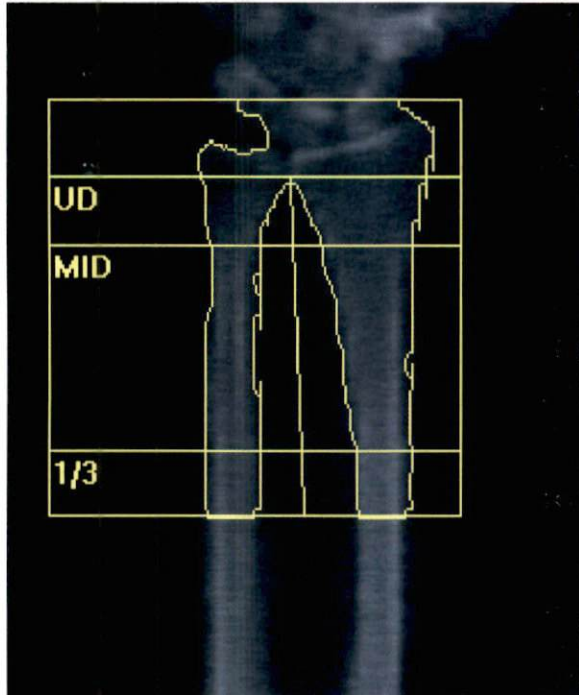

k = 1.228, d0 = 65.6
180 x 92, Longueur avant-bras : 25.5 cm

Information de l'examen :

Date de l'examen : 18 Août 2020 ID: A0818200F
Type d'examen : e Avant Bras gauche
Analyse: 18 Août 2020 14:49 Version 12.4:3
Avant-bras gauche
Operator: N
Modèle : Explorer (S/N 90520)
Commentaire :

DXA Results Summary:

Radius + Cubitus	Surface (cm ²)	CMO (g)	DMO (g/cm ²)	T - Score	Z - Score
UD	5.21	2.20	0.421	0.2	1.2
MID	10.04	5.43	0.540	-0.9	0.5
1/3	3.03	1.93	0.637	-0.8	0.5
Total	18.28	9.55	0.522	-0.8	0.5

CV TOTALE DMO 1.0%, ACF = 1.001, BCF = 0.995

Classification WHO : Normal
Risque fracturaire : Non augmenté

Total (Radius + Ulna)

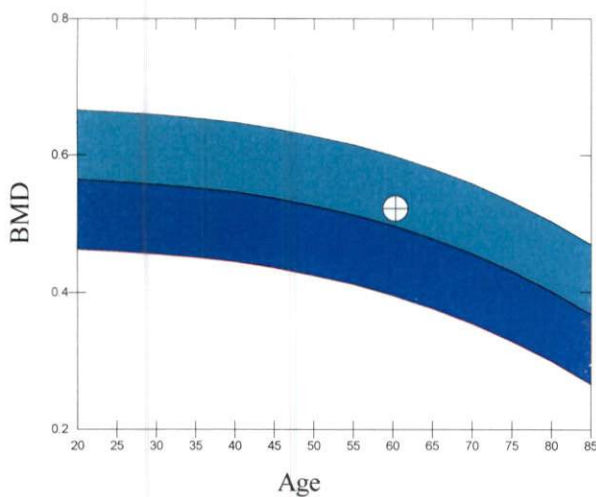

Courbe de références et scores adaptés à Blanc Féminin

Source: Hologic

Commentaire du médecin :

HOLOGIC®



Dr. Houriya AMRANI MIKOU
Dr. Naïma BENJELLOUN DEBBAGH
Dr. Wafae MSEFER FAROUQI
Dr. Yasmina TAHIRI ZIATI
Dr. Abderrahim ADIL

Mammographie Numérisée / Tomosynthèse - Sénologie Interventionnelle -
Echographie Obstétricale 3D 4D - Echographie / Doppler Couleur - Ostéodensitométrie
Radiologie Conventionnelle - Radiologie Interventionnelle - Rachis Entier - Gonométrie
I.R.M. 1.5 Tesla - Scanner Spirale - Dentascanner

Casablanca, Le 18/08/2020

Patient
Médecin traitant
Examen(s) réalise(s)

ZEMMOURI HAYAT EP CHEDDADI
DR LEBBAR MOHAMED EL GHALI
OSTEODENSITOMETRIE

COMPTE RENDU

Technique : Appareil Hologic explorer corps entier Bi-photonique.
Sites de mesures : - Rachis lombaire de L1 à L4, hanche gauche.
- Avant bras gauche.

Résultat :

1) Rachis lombaire : Densité osseuse	= 1,139 g/cm ²
Z score	= 2,3
T score	= 0,8
2) Hanche : Densité osseuse	= 1,024 g/cm ²
Z score	= 1,6
T score	= 0,7
3) Avant bras : Densité osseuse	= 0,522 g/cm ²
Z score	= 0,5
T score	= - 0,8

- DMO : (ou B.M.D) = Densité minérale osseuse (g/cm²).
- Z-Score : différence entre la valeur mesurée et la valeur moyenne au même âge et pour le même sexe (en écart-type).
- T-Score : différence entre la valeur mesurée et la valeur moyenne d'un adulte jeune (30 ans), de même sexe (en écart-type).

Conclusion :

Les résultats enregistrés ce jour, montrent selon les critères de l'OMS:

- Rachis lombaire : T score = 0,8 Normal.
- Hanche : T score = 0,7 Normal.
- Avant bras : T score = - 0,8 Normal.

Définition de l'OMS :

Normal : T score supérieur ou égal à -1 écart-type.

Ostéopénie : T score entre -1 et -2,5 écart-type.

Ostéoporose : T score inférieur ou égal à -2,5 écart-type.

En vous remerciant de votre confiance

Dr. W. MSEFER FAROUQI



ECHOGRAPHIE OBSTETRICALE MORPHOLOGIQUE (4D)
ECHO-DOPPLER
IAC-FIV-ICSI
Appareil General Electric Voluson P8
Mis en service janvier 2017

Casablanca, le : 15/06/2020

Renseignements Cliniques : Spottinge Rouge (Ménopause) Atrophique vulvo vaginale

→ **ANNEXES :**

- Ovaire Droit :
- Ovaire Gauche :

} Atrophiques

Dr Ghali LEBBAJ
Gynécologie Obstétrique
38 Bd Bir Anzarane Maarif - Casablanca
Tél : 0522 25 35 31 / 39



ZEMMOURI HAYAT EP CHEDDADI

Patient
Médecin traitant

ZEMMOURI HAYAT EP CHEDDADI
DR LEBBAR MOHAMED EL GHALI

MAMMOGRAPHIE BILATERALE PLEIN CHAMP NUMERIQUE
TOMOSYNTHESE 3D
ECHOGRAPHIE MAMMAIRE ET AXILLAIRE BILATERALE

RC : 60 A / 5 P / Sans antécédents sénologiques personnels ou familiaux.

Examen clinique : normal.

Technique : Mammographe numérique direct type Hologic Selenia Dimensions.
Trois incidences faces, obliques externes et profils. Etude en tomosynthèse.

Résultat :

Mammo-tomosynthèse :

Seins de volume symétrique.

Parenchyme mammaire type B, siège d'opacités conjonctivo-glandulaires éparses.

Absence de masse ou d'image de désorganisation architecturale suspecte.

Présence d'une petite masse peu dense, visible essentiellement sur l'incidence de face, se projetant en regard des QInt. Elle présente des contours nets en tomosynthèse.

Par ailleurs, il n'est pas visualisé de foyer suspect de microcalcifications en regard des deux plages mammaires.

Calcifications vasculaires bilatérales, banales.

Les revêtements cutanés sont normaux.

Echographie mammaire

Mise en évidence du QSI du sein gauche, une petite zone de dystrophie kystique, mesurant 6, 9 mm de diamètre ; elle explique probablement la petite masse visualisée à la mammographie.

Microkyste du QII droit de 3, 7 mm de diamètre.

Absence de nodule tissulaire ou d'image d'atténuation suspecte décelable.

Les revêtements cutanés sont normaux.

Les creux axillaires sont libres.

Conclusion :

Petite masse en projection des QInt du sein gauche se traduisant sur le plan échographique par une petite zone de dystrophie microkystique. Cette masse était déjà présente sur l'examen réalisé en mars 2016.

Absence d'anomalie d'allure suspecte.

Examen classé ACR 2 de la classification BI-RADS.

En vous remerciant de votre confiance

Dr. W. MSEFER FAROUQI

NB : Prière de rapporter les anciens clichés en cas de nouvel examen.