

RECOMMANDATIONS IMPORTANTES A LIRE POUR ACTIVER LES REMBOURSEMENTS ET EVITER LES REJETS

Conditions générales :

- Le cadre réservé à l'adhérent doit être dûment renseigné.
- Le cadre réservé au médecin doit être renseigné par le praticien lui-même notamment la nature de la maladie.
- La validité de la feuille de soins est limitée à 3 mois à compter de la première consultation.
- L'entente préalable est exigée pour toute hospitalisation médicale, chirurgicale, soins dentaires spéciaux, extractions multiples, parodontie orthodontie, prothèses dentaires, prothèses auditives ou orthopédiques ainsi que pour tous les actes effectués en série.
- En cas d'accident, une déclaration précisant les causes et circonstances de l'accident est à joindre à la feuille de soins.

Pharmacie :

- Les vignettes des médicaments doivent être obligatoirement jointes aux ordonnances.
- Pour les médicaments sans vignettes une facture de la pharmacie doit être jointe.

Radiologie et Biologie :

- La facture ainsi qu'une copie des résultats des analyses ou du compte rendu (sous pli confidentiel) doivent être jointes à l'ordonnance médicale pour toute demande de remboursement.
- Un pli confidentiel du médecin prescripteur des analyses ou radios peut être demandé par le médecin conseil de la mutuelle.

Optique :

- L'ordonnance du médecin prescripteur et la facture de l'opticien sont à joindre à la feuille de soins.

Rééducation :

- L'entente préalable renseignée par le médecin prescripteur est exigée avant le début des séances de rééducations.
- Pour le remboursement, la facture et le calendrier des séances effectuées sont à joindre à la feuille de soins.

Dentaire :

- En cas de prothèses ou de traitement canalaires, l'accord préalable renseigné sur la feuille de soins est obligatoire avant le début de traitement.
- La facture doit être jointe à la feuille de soins pour toute demande de remboursement.
- La radio-après soins est obligatoire en cas de prothèses ou de traitement canalaires.

Maladie et Affection Longue Durée ALD et ALC :

- La déclaration de maladie chronique doit être renseignée par le médecin prescripteur et renouvelée tous les 6 mois.

Adresses Mails utiles

- Réclamation : contact@mupras.com
- Prise en charge : pec@mupras.com
- Adhésion et changement de statut : adhesion@mupras.com

La MUPRAS garantit le respect de la loi n° 09-08 relative à la protection des personnes physiques à l'égard du traitement des données à caractère personnel.

MUPRAS : Centre Allal Ben Abdellah - 6ème Etage Angle Rue Mohamed Fakir et Rue Allal Ben Abdellah - Quartier de l'Horloge Casablanca 20000 - Tél. : 05 22 20 45 45 (LG) - Fax : 05 22 22 78 18 - www.mupras.com



MUPRAS
Mutuelle de Prévoyance
& d'Actions Sociales
de Royal Air Maroc

Déclaration de Maladie

N° W19-489323

40117

☐ Maladie

☐ Dentaire

☐ Optique

☐ Autres

Cadre réservé à l'adhérent (e)

Matricule : 2577

Société : RAM -

☐ Actif

☒ Pensionné(e)

☐ Autre

Nom & Prénom :

MAARTY MOHAMED -

Date de naissance :

09-05-1952

Adresse :

Hassine -

Tél. :

0522906797

Total des frais engagés :

1469DH

Dhs

Cadre réservé au Médecin

Cachet du médecin :



Date de consultation :

03 / 09 / 2020

Nom et prénom du malade :

MAARTY MOHAMED -

Lien de parenté :

☐ Lui-même

☒ Conjoint

☐ Enfant

Nature de la maladie :

Diabète

En cas d'accident préciser les causes et circonstances :

Dans le cas où la maladie aurait un caractère confidentiel, communiquer les renseignements sous pli confidentiel à l'attention du médecin conseil de la Mutuelle.

J'atteste sur l'honneur l'exactitude des renseignements portés sur la présente déclaration. Je déclare avoir pris connaissance de la clause relative à la protection des données personnelles.

Fait à :

Signature de l'adhérent(e) :

MAARTY

16 SEP. 2020

ACCUEIL 17/09/2020

RELEVÉ DES FRAIS ET HONORAIRES

Dates des Actes	Natures des Actes	Nombre et Coefficient	Montant détaillé des Honoraires	Cachet et signature du Médecin attestant le Paiement des Actes
03/09/2020		15000		INP : 021078118
05/09/2020				

EXECUTION DES ORDONNANCES

Cachet du Pharmacien ou du Fournisseur	Date	Montant de la Facture
INP : 92025014	09/09/20	1162.00

ANALYSES - RADIOGRAPHIES

Cachet et signature du Laboratoire et du Radiologue	Désignation des Coefficients	Montant des Honoraires
Laboratoire d'Analyses Médicales TENSIT DR. ELABOUCH HASSA 287, BD OUD TENSIT 1 ^{er} ETAGE GROUPE "I" OULFA - CASABLANCA	07/09/20 B.B.O	184,20dh

AUXILIAIRES MEDICAUX

Cachet et signature du Particien	Date des Soins	Nombre				Montant détaillé des Honoraires
		AM	PC	IM	IV	

RELEVÉ DES FRAIS ET HONORAIRES

Le praticien est prié de préciser la dent traitée, l'acte pratiqué en indiquant la nature des soins.

Important :

Veillez joindre les radiographies en cas de prothèses ou de traitement canalaires, ainsi que le bilan de l'ODF.

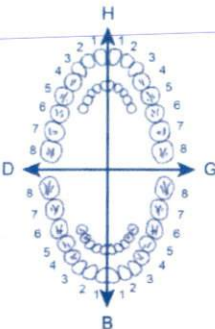
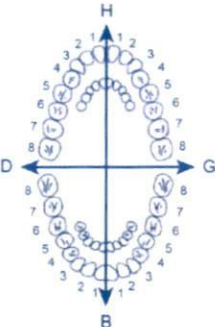
SOINS DENTAIRES	Dents Traitées	Nature des Soins	Coefficient	INP : [] [] [] [] [] [] [] [] [] []
				COEFFICIENT DES TRAVAUX []
				MONTANTS DES SOINS []
				DEBUT D'EXECUTION []
				FIN D'EXECUTION []
O.D.F. PROTHESES DENTAIRES	DETERMINATION DU COEFFICIENT MASTICATOIRE H 25533412 21433552 00000000 00000000 D 00000000 00000000 G 35533411 11433553 B (Création, remont, adjonction) Fonctionnel. Thérapeutique. nécessaire à la profession			COEFFICIENT DES TRAVAUX []
				MONTANTS DES SOINS []
				DATE DU DEVIS []
				DATE DE L'EXECUTION []

VISA ET CACHET DU PRATICIEN ATTESTANT LE DEVIS

VISA ET CACHET DU PRATICIEN ATTESTANT L'EXECUTION

Dr. Loubna RACHOU

Médecine Générale - Echographie

Diplôme de Diabétologie de la Faculté Médecine Montpellier
Diplôme Universitaire de formation complémentaire en Gynécologie
et Obstétrique en Médecine Générale
Diplôme en DIETETIQUE Médicale de la Faculté Médecine Montpellier

الدكتورة لبنى غشوي

الطب العام - الفحص بالصدى

دبلوم أمراض السكري من جامعة مونبيلي
دبلوم جامعي في أمراض النساء ومتابعة الحمل
دبلوم أمراض السمنة والتغذية من جامعة مونبيلي

Casablanca le 09/09/2020 في الدار البيضاء

M. AZZAM Taha

11 Nouvex 30 Flexpen

PHARMACIE EL LOT
Mme. BENJELLOUN
313, Bd. Oued Tensif
Casablanca - Tél: 022.93.11.25

5810
K2

12 vs 8h
12 vs 12h
10 vs 24h



0, 0, 0, 0, 0

11 6400

NovoMix® 30 FlexPen®
100U/ml
Suspension injectable
5 stylos pré-remplis de 3ml
PPV : 581 DH



6 118001 121298

NovoMix® 30 FlexPen®
100U/ml
Suspension injectable
5 stylos pré-remplis de 3ml
PPV : 581 DH



6 118001 121298

Tél : 0522 93 11 25

Lot Mly Thami n°6 1er Etage Au dessus de la Banque Sc

الدار البيضاء - الدار البيضاء

SABLANCA

جائزة مولاي

Dr. Loubna RACHOU

Médecine Générale - Echographie

Diplôme de Diabétologie de la Faculté Médecine Montpellier

Diplôme Universitaire de formation complémentaire en Gynécologie

et Obstétrique en Médecine Générale

Diplôme en DIETETIQUE Médicale de la Faculté Médecine Montpellier

الدكتورة لبنى غشوي

الطب العام - الفحص بالصدى

دبلوم أمراض السكري من جامعة مونتبولي

دبلوم جامعي في أمراض النساء ومتابعة الحمل

دبلوم أمراض السمنة و التغذية من جامعة مونتبولي

الدار البيضاء في 25/09/2020 Casablanca le

M. AZZAHU' EP MATHY
TATHA

11

Laboratoire d'Analyses
Médicales TENSIFT
Dr. ALLABOUCH Hafsa
267, BD OUED TENSIFT 1er ETAGE
GROUPE "J" OULFA - CASABLANCA

HLBAC

Dr. Rachou Loubna
Lot Mly Thami n°6 1er Etage
Tél : 0522 93 11 25

الهاتف : 0522 93 11 25 Tél :

Lot Mly Thami n°6 1er Etage Au dessus de la Banque Société Générale-OULFA-CASABLANCA
جزئة مولاي التهامي رقم 6 الطابق الأول فوق بنك الشركة العامة الألفة - الدار البيضاء



مختبر التحليلات الطبية تانسيفت

Laboratoire d'Analyses Médicales Tensift

Biochimie - Hématologie - Bactériologie - Virologie - Parasitologie - Mycologie - Immunologie

د. حفصا علابوش
Dr. Hafsa ALLABOUCH
Médecin Biologiste

Ancienne Interne des Hopitaux de Lille - France
DU Antibiothérapie et Chimiothérapie anti-infectieuse-Lille
DU Qualité et Accréditation en Biologie Médicale-Lille

Dossier ouvert le : 07/09/20
Prélèvement effectué à 08:06
Edition du : 07/09/20

Madame AZZAHRI FATIHA EP MABTY

Né (e) le : 17081960

Docteur LOUBNA RACHOU

Réf. : 20171



Page : 1/1

BIOCHIMIE

Glycémie à jeûn-----: 1,60 * g/l
(Technique enzymatique KONFLAB 201) Soit : 8,88 mmol/l

Résultat contrôlé.

Hémoglobine glycosylée-----: 8,90 * %
(HPLC HBA1c)

Interprétation

% HBA1c	Contrôle du taux de glucose
4 - 6.3	Intervalle non-diabétique
<7	Excellent équilibre glycémique
7-7.5	Assez bon équilibre glycémique
8-9	Equilibre glycémique médiocre (Action corrective surgérée*)
> 9	Mauvais équilibre glycémique (Action corrective nécessaire*)
*Risque élevé de développer des complication cardiovasculaires à long terme comme des rétinopathies, néphropathies, neuropathies et cardiopathies	

Bilan glycémique perturbé à contrôler.

Normaliser Antériorité
* RAPPORT D'ANALYSE*
LABORATOIRE TENSIFT
2020/09/07 09:01
TOSOH V01.21
N0: 0005 TB 0001 - 05
ID: 20171
CAL(N) = 1.1078X + 0.6522

TP 851

NOM	%	TEMPS	AIRE
FP	0.0	0.00	0.00
A1A	0.5	0.24	11.15
A1B	0.9	0.32	17.98
F	0.6	0.42	12.30
LA1C+	2.8	0.55	57.80
SA1C	8.9	0.67	153.80
AO	87.7	1.03	1807.98
AIRE TOTALE			2061.02

HbA1c 8.9%
IFCC 74 mmol/mol

HbA1 10.3 % HbF 0.6 %
0% 15%

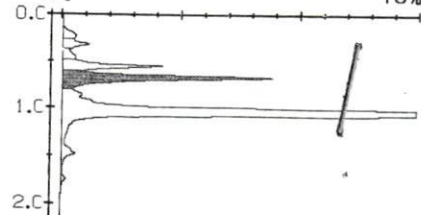

Laboratoire d'Analyses Médicales TENSIFT
Dr. ALLABOUCH Hafsa
267, BD OUED TENSIFT 1er ETAGE
GROUPE "J" OULFA - CASABLANCA

Prélèvement à domicile sur rendez-vous

267, Boulevard Oued Tensift Groupe "J", 1er étage - Oulfa - 20220 Casablanca
Tél. : 05 22 90 90 20 - Fax : 05 22 90 90 21 - laboratoiretensift@gmail.com - www.laboratoiretensift.ma
CNSS : 9720732 Patente : 36017172 IF : 14474751 ICE : 001684731000025

LABORATOIRE D'ANALYSES MEDICALES TENSIFT

276, Boulevard Oued Tensift, 1er étage
OULFA
CASABLANCA

Dr Hafsa ALLABOUCH
Médecin Biologiste

Tél. : 0522 90 90 20 - Fax : 0522 90 90 21

Casablanca le lundi 7 septembre 2020 Madame AZZAHRI FATIHA EP MABTY

FACTURE N°	25371
------------	-------

Analyses :

Glycémie (à jeûn) -----	B	30	Total : B 130
Hémoglobine glycosylée -----	B	100	

Prélèvements :

Sang-----	K	1
-----------	---	---

TOTAL DOSSIER	184,20 DH
---------------	-----------

Arrêtée la présente facture à la somme de :

Cent Quatre vingt Quatre Dirhams et Vingt Centimes

**Laboratoire d'Analyses
Médicales TENSIFT**
Dr. ALLABOUCH Hafsa
267, BD OUED TENSIFT 1er ETAGE
GROUPE "J" OULFA - CASABLANCA