

RECOMMANDATIONS IMPORTANTES A LIRE POUR OBTENIR LES REMBOURSEMENTS ET EVITER LES REJETS

Informations générales :

Le cadre réservé à l'adhérent doit être dûment renseigné.

Le cadre réservé au médecin doit être renseigné par le praticien lui-même notamment la nature de la maladie.

La validité de la feuille de soins est limitée à 3 mois à compter de la première consultation.

L'entente préalable est exigée pour toute hospitalisation médicale, chirurgicale, soins dentaires spéciaux, extractions multiples, parodontie orthodontie, prothèses dentaires, prothèses auditives ou orthopédiques ainsi que pour tous les actes effectués en série.

En cas d'accident, une déclaration précisant les causes et circonstances de l'accident est à joindre à la feuille de soins.

Pharmacie :

Les vignettes des médicaments doivent être obligatoirement jointes aux ordonnances.

Pour les médicaments sans vignettes une facture de la pharmacie doit être jointe.

Biologie et Biologie :

La facture ainsi qu'une copie des résultats des analyses ou du compte rendu (sous pli confidentiel) doivent être jointes à l'ordonnance médicale pour toute demande de remboursement.

Un pli confidentiel du médecin prescripteur des analyses ou radios peut être demandé par le médecin conseil de la mutuelle.

Optique :

L'ordonnance du médecin prescripteur et la facture de l'opticien sont à joindre à la feuille de soins.

Rééducation :

L'entente préalable renseignée par le médecin prescripteur est exigée avant le début des séances de rééducations.

Pour le remboursement, la facture et le calendrier des séances effectuées sont à joindre à la feuille de soins.

Dentaire :

En cas de prothèses ou de traitement canalaire, l'accord préalable renseigné sur la feuille de soins est obligatoire avant le début de traitement.

La facture doit être jointe à la feuille de soins pour toute demande de remboursement.

La radio-après soins est obligatoire en cas de prothèses ou de traitement canalaire.

Maladie et Affection Longue Durée ALD et ALC :

La déclaration de maladie chronique doit être renseignée par le médecin prescripteur et renouvelée tous les 6 mois.

Adresses Mails utiles

Réclamation : contact@mupras.com

Prise en charge : pec@mupras.com

Adhésion et changement de statut : adhesion@mupras.com

MUPRAS garantit le respect de la loi n° 09-08 relative à la protection des personnes physiques à l'égard du traitement des données à caractère personnel.

MUPRAS : Centre Allal Ben Abdellah - 6ème Etage Angle Rue Mohamed Fakir et Rue Allal Ben Abdellah - Quartier de l'Horloge Casablanca 20000 - Tél. : 05 22 20 45 45 (LG) - Fax : 05 22 22 78 18 - www.mupras.com



Déclaration de Maladie

N° P19-0036058

☒ Maladie

☐ Dentaire

☐ Optique

☐ Autres

Cadre réservé à l'adhérent (e)

Matricule : 03396

Société : RAM

40193

☐ Actif

☒ Pensionné(e)

☐ Autre :

Nom & Prénom : CHEDDADI ABDELLOUH

Date de naissance : 19.01.58

Adresse : 14 Lot MANDARONA SIDI HARBUT

CASA 2020

Tél. : 0673 08 1385

Total des frais engagés :

Dhs.

Cadre réservé au Médecin

Cachet du médecin :

Dr. Ahmed MOUADDE
Spécialiste en Hématologie Clinique
Greffe de Moelle
165, Bd Abdelmomen 2ème Etage
Appt N°1 - Casablanca

16 SEP. 2020

ACCUEIL

Date de consultation : 15.09.2020

Nom et prénom du malade : CHEDDADI OAJA

Age : 55

Lien de parenté :

☐ Lui-même

☐ Conjoint

☐ Enfant

Nature de la maladie : Hypertension

En cas d'accident préciser les causes et circonstances :

Dans le cas où la maladie aurait un caractère confidentiel, communiquer les renseignements sous pli confidentiel à l'attention du médecin conseil de la Mutuelle.

J'atteste sur l'honneur l'exactitude des renseignements portés sur la présente déclaration. Je déclare avoir pris connaissance de la clause relative à la protection des données personnelles.

Fait à :

Le : 25/09/20

Signature de l'adhérent(e) :

RELEVÉ DES FRAIS ET HONORAIRES

Dates des Actes	Natures des Actes	Nombre et Coefficient	Montant détaillé des Honoraires	Cachet et signature du Médecin attestant le Paiement des Actes
15/08/10			300	

Dr. Ahmed MOUADDA
Spécialiste en Hémodiologie Clinique
Greffe de Moelle
155, Bd Abdelmomen 1^{er} Etage
Appt N°1 - Casablanca

EXECUTION DES ORDONNANCES

Cachet du Pharmacien ou du Fournisseur

Date

Montant de la Facture

ANALYSES - RADIOGRAPHIES

Cachet et signature du Laboratoire et du Radiologue

Date

Désignation des Coefficients

Montant des Honoraires

26/08/10 P2550

4030,00

AUXILIAIRES MEDICAUX

Cachet et signature du Praticien

Date des Soins

Nombre

AM

PC

IM

IV

Montant détaillé des Honoraires

RELEVÉ DES FRAIS ET HONORAIRES

Le praticien est prié de préciser la dent traitée, l'acte pratiqué en indiquant la nature des soins.

Important :

Veuillez joindre les radiographies en cas de prothèses ou de traitement canaux, ainsi que le bilan

SOINS DENTAIRES

Dents Traitées

Nature des Soins

Coefficient

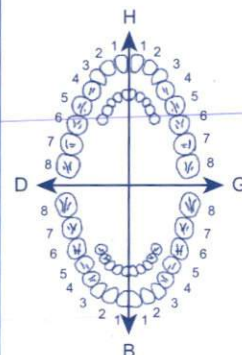

Coefficient DES TRAVAUX

MONTANTS DES SOINS

DEBUT D'EXECUTION

FIN D'EXECUTION

O.D.F PROTHESES DENTAIRES

DETERMINATION DU COEFFICIENT MASTICATOIRE

H

25533412 21433552

00000000 00000000

D 00000000 00000000 G

35533411 11433553

B

[Création, remont, adjonction]

Fonctionnel, Thérapeutique, nécessaire à la profession

Coefficient DES TRAVAUX

MONTANTS DES SOINS

DATE DU DEVIS

DATE DE L'EXECUTION

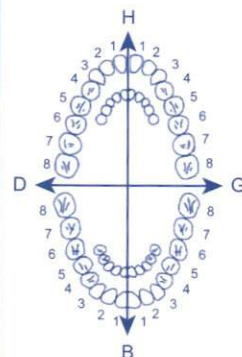

VISA ET CACHET DU PRATICIEN ATTESTANT LE DEVIS

VISA ET CACHET DU PRATICIEN ATTESTANT L'EXECUTION

LABORATOIRE TAZI D'ANALYSES MEDICALES

78, Rue d'Alger - CASABLANCA

Tél. : 0522 27 28 08 - 27 53 88 - 27 52 39 . Fax : 0522 29 64 86

I.F 40 30 32 50 ICE 001656516000089 INPE: 093001246



T P : 35 504 101 - CNSS : 1121946 - R.C. : 187112 01

Casablanca le mercredi 26 août 2020 Madame CHEDDADI OUAFAE

FACTURE N° 314586

Analyses :

Hémato : Vitesse de sédimentation -----	B	30	
Séro : Coombs direct -----	B	60	
Chimie : Urée -----	B	30	
Chimie : Acide urique -----	B	30	
Chimie : Créatinine -----	B	30	
Chimie : Ionogramme sanguin -----	B	160	
Chimie : L.D.H (Lactate Déshydrogénase) -----	B	50	
Chimie : Protéine C réactive -----	B	100	
Cerba : Immunofixation des protéines ser -----	B	720	
Cerba : ImmunoPhénotypage Lymphocytaire -----	B	1500	
Cerba : Béta 2 Microglobuline sérique -----	B	280	Total : B 2990

Prélèvements :

Sang-----	Pc	1,5	
Moelle+Sg total Edta-----	Pc	0	

TOTAL DOSSIER

4 030,00 DH

Arrêtée la présente facture à la somme de :

Quatre Mille Trente Dirhams

LABORATOIRE TAZI
Dr. TAZI Mohamed
BIOLOGISTE
78, Rue d'Alger - Casablanca
Tél. 0522 27 28 08

P /w 994-101 /s 994-101

CHEDDADI
OUAFAE

Né(e) le 18.02.1965

Sexe : F

Dossier n° : **20V0011980**

LABM M TAZI

SIDI BELYOTT 78 RUE D'ALGER
20000 CASABLANCA
MAROC

Transmis par LABM M. TAZI

Vos références : INMA1053026 / 20H958 04074

Enregistré le : 29.08.2020 Edité le : 01.09.2020

Ex envoyé(s) au(x) : Laboratoire

● **BETA 2-MICROGLOBULINE (Turbidimétrie)**

Prélèvement : 26.08.2020 Sérum 10h 00

2,20 mg/l

N : 0,80 à 2,20

● **IMMUNOFIXATION DES PROTEINES (Gel d'Agarose)**

Prélèvement : 26.08.2020 Sérum 10h 00

L'immunofixation des protéines sériques a été réalisée sur gel d'agarose (ci-joint image du gel).

Présence d'une zone d'hétérogénéité restreinte portant sur les immunoglobulines G de type lambda.
Patient à suivre régulièrement.

Simon Samaan (01 34 40 20 20)

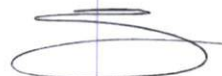

Compte rendu complet

Dossier n° : 20V0011980

Examen du : 26/08/2020

Nom, Prénom, DDN : CHEDDADI OUAFAE 18/02/1965

Immunofixation des protéines sériques

Sur gel d'agarose SEBIA

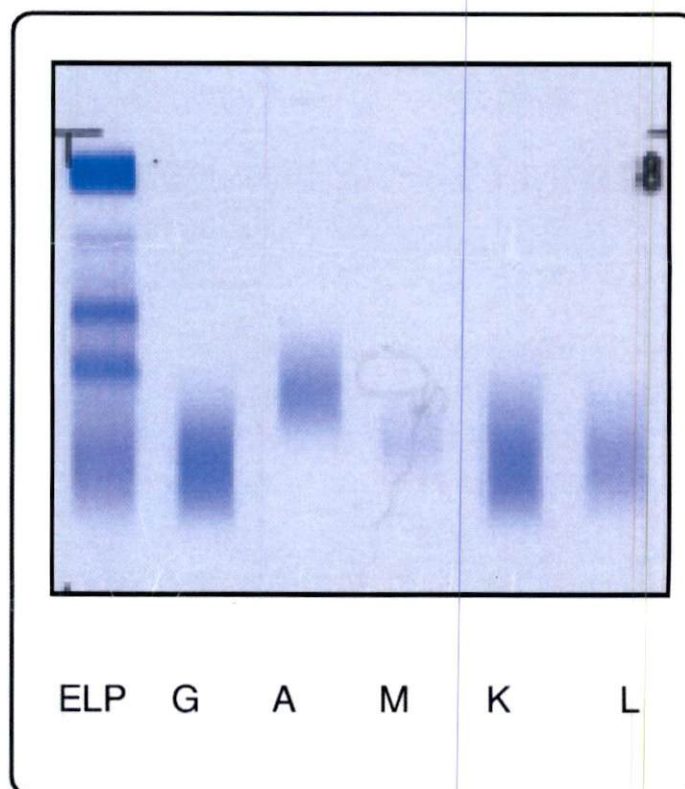

5 anti-sérums sont utilisés :

- 1 anti-chaîne lourde gamma (G)
- 1 anti-chaîne lourde alpha (A)
- 1 anti-chaîne lourde mu (M)
- 1 anti-chaîne légère kappa (libre et liée) (K)
- 1 anti-chaîne légère lambda (libre et liée) (L)

le violet acide est utilisé pour colorer les protéines

P /w 994-101 /s 994-101

CHEDDADI

OUAFAE

Né(e) le 18.02.1965

Sexe : F

Dossier n° : 20Q0933309

LABM M TAZI

SIDI BELYOTT 78 RUE D'ALGER

20000 CASABLANCA

MAROC

L'analyse immunophénotypique montre une augmentation des sous-populations lymphocytaires T et B à interpréter en fonction du contexte clinique (infection virale ? syndrome dysimmunitaire ?). On ne note pas d'expression aberrante des marqueurs T ou NK et l'étude de l'expression des chaînes légères des immunoglobulines de surface ne montre pas de restriction monotypique, ce qui n'est donc pas en faveur d'une prolifération lymphoïde B ou T décelable dans le sang. Au total, ces aspects phénotypiques sont en faveur d'une lymphocytose réactionnelle et restent à surveiller en cas de persistance de l'hyperlymphocytose (> 6 mois) sans cause évidente.

Amandine Ganon (01 34 40 20 20)



Compte rendu complet

P /w 994-101 /s 994-101

CHEDDADI
OUAFAE

Né(e) le 18.02.1965

Sexe : F

Dossier n° : 20Q0933309

LABM M TAZI
SIDI BELYOTT 78 RUE D'ALGER
20000 CASABLANCA
MAROC

Transmis par	LABM M. TAZI	
Vos références :	INMA1053025 / 20H958	04074
Enregistré le :	28.08.2020	Edité le : 28.08.2020
Ex envoyé(s) au(x) :	Laboratoire	

● IMMUNOPHENOTYPAGE LYMPHOCYTAIRE Cytométrie en flux (5 couleurs)

Prélèvement : 26.08.2020 Sang 10h 00

Numération lymphocytaire **4 960 /mm3**

Numération lymphocytaire fournie par le laboratoire préleveur.

Proportion des cellules étudiées : **40 %**

Expression du CD45+ : **Fort**
● LYMPHOCYTES T

CD3+	73 %	
soit	3 621 /mm3	N : 700 à 2100
CD3+ CD4+	42 %	
soit	2 083 /mm3	N : 300 à 1400
CD3+ CD8+	30 %	
soit	1 488 /mm3	N : 200 à 900
CD3+ CD2+	71 %	
CD3+ CD4+ CD7-	8 %	
Rapport CD4 / CD8	1,40	

● LYMPHOCYTES NK

CD3- CD56+	3 %	
soit	149 /mm3	N : 90 à 600

● LYMPHOCYTES B

CD19+	20 %	
soit	992 /mm3	N : 100 à 500
CD20+	20 %	
soit	992 /mm3	

Immunoglobulines de surface :

CD19+ Chaînes légères kappa **61 %**

CD19+ Chaînes légères lambda **39 %**

Interprétation :

Distribution normale de l'expression des Ig de surface.



TAZI MOHAMED

مختبر التآزي للتحليلات الطبية

LABORATOIRE TAZI D'ANALYSES MEDICALES

NF EN ISO 9001:2008

ASCII

CERTIFICAT MA-2015-XIV

QUALITEM

www.ascii-qualitem.fr

TAZI KARIM

PHARMACIENS BIOLOGISTES - DIPLOMES D'ETUDES SPECIALES DE BIOCHIMIE, IMMUNOLOGIE,
HEMATOLOGIE, BACTERIOLOGIE ET VIROLOGIE

Docteur AHMED MOUADDIB

165, Boulevard Abdelmoumen, 2^{ème} étage, N°1

Résidence les Champs Center, Immeuble A

CASABLANCA

Examen du 26/08/20 - Edité le 26/08/20

Madame CHEDDADI OUAFAE

Réf. : 20H958

Page : 2/2

ANALYSES	RESULTATS	UNITES	NORMALES	ANTECEDENTS
IONOGRAMME SANGUIN				
SODIUM -----	138	mmol/l	135 - 145	11/08/17 139
ou		3,17 g/l	3,1 - 3,33	3,19
POTASSIUM -----	3,9	mmol/l	3,6 - 5,4	4,2
ou		152 mg/l	140 - 210	164
CALCIUM -----	98	mg/l	88 - 106	15/08/18 96
ou		2,45 mmol/l	2,2 - 2,65	2,40
CHLORE -----	100	mmol/l	90 - 110	11/08/17 103
ou		3,44 g/l	3,1 - 3,78	3,55
PROTIDES TOTAUX -----	79	g/l	60 - 84	80
ou		16,3 mmol/l	12,4 - 17,4	16,5
RESERVE ALCALINE -----	28	mmol/l	21 - 31	27
ou		1,71 g/l	1,28 - 1,89	1,65
L. D. H. -----	176	UI/l	135 - 214	
PROTEINE C REACTIVE -----	2,0	mg/l	< 6	24/08/20 2,0

LABORATOIRE TAZI
TAZI Karim
BIOLOGISTE
78 Rue d'Alger - Casablanca



مختبر التازي للتحليلات الطبية

LABORATOIRE TAZI D'ANALYSES MEDICALES

NF EN ISO 9001:2008

ASCII

CERTIFICAT MA-2015-XIV.

QUALITEM

www.ascii-qualitem.fr

TAZI MOHAMED

TAZI KARIM

PHARMACIENS BIOLOGISTES - DIPLOMES D'ETUDES SPECIALES DE BIOCHIMIE, IMMUNOLOGIE,
HEMATOLOGIE, BACTERIOLOGIE ET VIROLOGIE

Docteur AHMED MOUADDIB

Madame CHEDDADI OUAFABE

165, Boulevard Abdelmoumen, 2ème étage, N°1

Résidence les Champs Center, Immeuble A

CASABLANCA

Réf. : 20H958

Examen du 26/08/20 - Edité le 26/08/20

Page : 1/2

ANALYSES

RESULTATS

UNITES

NORMALES ANTECEDENTS

VITESSE DE SEDIMENTATION RO SEDI-15

1ère HEURE----- 13 mm
2ème HEURE----- 35 mm

28/03/19

15

32

HEMATOLOGIE

COOMBS DIRECT ----- Négatif.

BIOCHIMIE (AUTOMATE ROCHE COBAS 6000)

UREE ----- 0,29 g/l
ou 4,83 mmol/l 0,15 - 0,45

08/07/19

0,28

ACIDE URIQUE ----- 45 mg/l
ou 268 µmol/l 20 - 60

24/08/20

47

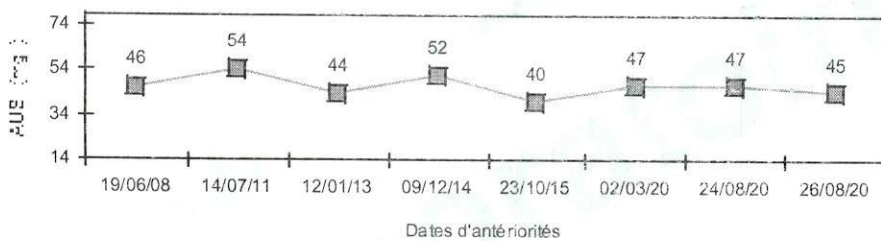

CREATININE ----- 9 mg/l
ou 80 µmol/l 6 - 12

25/09/19

10

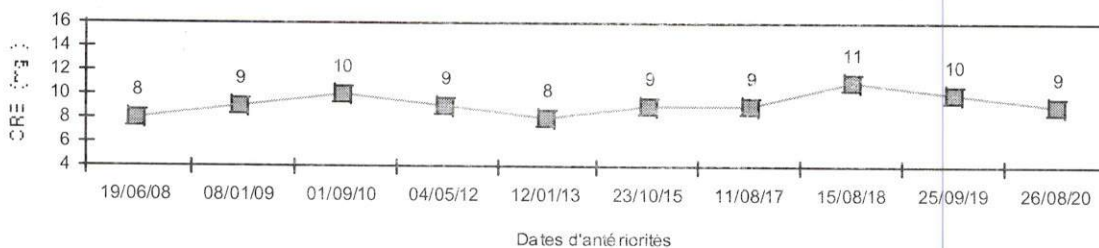

Dr. Ahmed MOUADDIB

Spécialiste en Hématologie Clinique
Maladies du Sang, des ganglions et de la rate
Greffe de moelle osseuse

Ex- responsable du service d'hématologie (Marrakech)
Ex- Directeur - Adjoint du Centre de Transfusion (Casablanca)
Ex- Médecin Attaché au service d'hématologie (CHU Casablanca)

الدكتور أحمد مؤدب

اختصاصي في الأمراض الدموية
أمراض الدم والغدد الطحال
زرع النخاع العظمي

رئيس قسم الأمراض الدموية سابقا بمراكش
نائب مدير سابق بالمركز الجهوي لتحاقن الدم بالدار البيضاء
طبيب ملحق سابق بقسم الأمراض الدموية بالدار البيضاء

Casablanca, Le 15/08/2020 في الدار البيضاء

NOM Prénom CHEDDAD Achraf

<input type="checkbox"/>	NFS Plaquettes
<input type="checkbox"/>	Réticulocytes
<input type="checkbox"/>	Ferritine
<input checked="" type="checkbox"/>	Coombs
<input type="checkbox"/>	Bilirubine Total, libre, conjuguée
<input type="checkbox"/>	Electrophorèse de l'hémoglobine
<input type="checkbox"/>	ASAT/ALAT - Gamma GT
<input type="checkbox"/>	Glycémie +HB glycosylé
<input checked="" type="checkbox"/>	Ionogramme Sanguin
<input checked="" type="checkbox"/>	Urée +Créatinine

<input type="checkbox"/>	TP - TCK-Fibrinogène
<input checked="" type="checkbox"/>	CRP
<input checked="" type="checkbox"/>	VS
<input checked="" type="checkbox"/>	LDH
<input type="checkbox"/>	HIV
<input type="checkbox"/>	HCV -HBS
<input type="checkbox"/>	Sérologie HP.
<input type="checkbox"/>	TSH
<input checked="" type="checkbox"/>	B2 Micro globuline
<input checked="" type="checkbox"/>	Acide Urique

<input type="checkbox"/>	Dosage Vitamine B12
<input type="checkbox"/>	Dosage Acide Folique
<input type="checkbox"/>	JACK2 (V617F)
<input type="checkbox"/>	BCR/ABL
<input type="checkbox"/>	Chromosome Philadelphie
<input checked="" type="checkbox"/>	Immunofixation des Protéines Sériques
<input type="checkbox"/>	Protéine de Bens Johns (dans les urines)
<input type="checkbox"/>	Facteurs de la coagulation
<input checked="" type="checkbox"/>	Immunophenotypage des lymphocytes
<input type="checkbox"/>	Autres

Dr. Ahmed MOUADDIB
Spécialiste en Hématologie Clinique
165, Bd Abdelmoumen 2ème étage
Casablanca

Dr. Ahmed MOUADDIB
Spécialiste en Hématologie Clinique
165, Bd Abdelmoumen 2ème étage
Casablanca

165, شارع عبد المومن عمارة «A» الطابق الثاني رقم 1 - الدار البيضاء - الهاتف : 05 22 27 18 62 - الفاكس : 05 22 48 29 31

165, Bd Abdelmoumen Résidence les champs Center Imm. «A» 2ème étage N°1 - Casablanca

Tél.: 05 22 27 18 62 - Fax : 05 22 48 29 31