

RECOMMANDATIONS IMPORTANTES A LIRE POUR OBTENIR LES REMBOURSEMENTS ET EVITER LES REJETS

Conditions générales :

Le cadre réservé à l'adhérent doit être dûment renseigné.

Le cadre réservé au médecin doit être renseigné par le praticien lui-même notamment la nature de la maladie.

La validité de la feuille de soins est limitée à 3 mois à compter de la première consultation.

L'entente préalable est exigée pour toute hospitalisation médicale, chirurgicale, soins dentaires spéciaux, extractions multiples, parodontie orthodontie, prothèses dentaires, prothèses auditives ou orthopédiques ainsi que pour tous les actes effectués en série.

En cas d'accident, une déclaration précisant les causes et circonstances de l'accident est à joindre à la feuille de soins.

Pharmacie :

Les vignettes des médicaments doivent être obligatoirement jointes aux ordonnances.

Pour les médicaments sans vignettes une facture de la pharmacie doit être jointe.

Biologie et Biologie :

La facture ainsi qu'une copie des résultats des analyses ou du compte rendu (sous pli confidentiel) doivent être jointes à l'ordonnance médicale pour toute demande de remboursement.

Un pli confidentiel du médecin prescripteur des analyses ou radios peut être demandé par le médecin conseil de la mutuelle.

Optique :

L'ordonnance du médecin prescripteur et la facture de l'opticien sont à joindre à la feuille de soins.

Rééducation :

L'entente préalable renseignée par le médecin prescripteur est exigée avant le début des séances de rééducations.

Pour le remboursement, la facture et le calendrier des séances effectuées sont à joindre à la feuille de soins.

Dentaire :

En cas de prothèses ou de traitement canaux, l'accord préalable renseigné sur la feuille de soins est obligatoire avant le début de traitement.

La facture doit être jointe à la feuille de soins pour toute demande de remboursement.

La radio-après soins est obligatoire en cas de prothèses ou de traitement canaux.

Maladie et Affection Longue Durée ALD et ALC :

La déclaration de maladie chronique doit être renseignée par le médecin prescripteur et renouvelée tous les 6 mois.

Adresses Mails utiles

- 0 Réclamation : contact@mupras.com
- 0 Prise en charge : pec@mupras.com
- 0 Adhésion et changement de statut : adhesion@mupras.com

La MUPRAS garantit le respect de la loi n° 09-08 relative à la protection des personnes physiques à l'égard du traitement des données à caractère personnel.

MUPRAS : Centre Allal Ben Abdellah - 6ème Etage Angle Rue Mohamed Fakir et Rue Allal Ben Abdellah - Quartier de l'Horloge
Casablanca 20000 - Tél : 05 22 20 45 45 (LG) - Fax : 05 22 22 78 18 - www.mupras.com



ND. 40291

Déclaration de Maladie : N° P19- 0008912

☐ Maladie ☐ Dentaire ☐ Optique ☐ Autres

Cadre réservé à l'adhérent (e)

Matricule : 2230 Société : R A M
☐ Actif ☒ Pensionné(e) ☐ Autre :
Nom & Prénom : EZZAAM HASSAN Date de naissance : 10-01-58
Adresse : LOT AL ADARISSA NG6 SIDI MAAROUF
Tél : 06 49 85 62 03 Total des frais engagés : Dhs

Cadre réservé au Médecin

Cachet du médecin :
Dr. A. EL KIFANI
CARDIOLOGUE
82, Rue Soumaya - Casablanca
Tél : 0522.98.72.37 / 0661.18.75.82
ICE : 001748483000083
Date de consultation : 16/09/2020
Nom et prénom du malade : EZZAAM HASSAN
Lien de parenté : ☒ Lui-même ☐ Conjoint ☐ Enfant
Nature de la maladie : HTA
En cas d'accident préciser les causes et circonstances : 17 SEP. 2020
Dans le cas où la maladie aurait un caractère confidentiel, communiquer les renseignements sous pli confidentiel à l'attention du médecin conseil de la Mutuelle.

J'atteste sur l'honneur l'exactitude des renseignements portés sur la présente déclaration. Je déclare avoir pris connaissance de la clause relative à la protection des données personnelles.

Fait à : CASABLANCA Le : 16/09/20
Signature de l'adhérent(e) :

RELEVÉ DES FRAIS ET HONORAIRES

Dates des Actes	Natures des Actes	Nombre et Coefficient	Montant détaillé des Honoraires	Cachet et signature du Médecin attestant le Paiement des Actes
16/09/2020	Cs + ECG		300.00	

EXECUTION DES ORDONNANCES

Cachet du Pharmacien ou du Fournisseur	Date	Montant de la Facture
Pharmacie AL ABE Dr. Sana CHRAIBI 48, Lot. Essalana Sidi Maârouf Casablanca Tél : 05 22 97 40 65	16/09/2020	853.70

ANALYSES - RADIOGRAPHIES

Cachet et signature du Laboratoire et du Radiologue	Date	Désignation des Coefficients	Montant des Honoraires

AUXILIAIRES MEDICAUX

Cachet et signature du Praticien	Date des Soins	Nombre				Montant détaillé des Honoraires
		AM	PC	IM	IV	

RELEVÉ DES FRAIS ET HONORAIRES

Le praticien est prié de préciser la dent traitée, l'acte pratiqué en indiquant la nature des soins.

Important :

Veuillez joindre les radiographies en cas de prothèses ou de traitement canalaires, ainsi que le bilan d

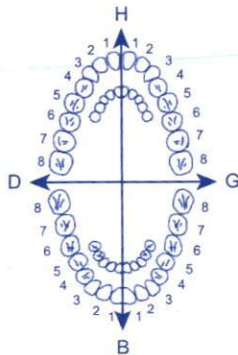
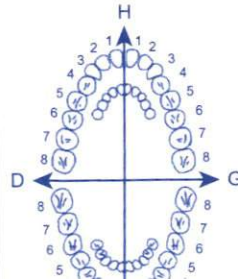
SOINS DENTAIRES	Dents Traitées		Nature des Soins	Coefficient															
					COEFFICIENT DES TRAVAUX														
					MONTANTS DES SOINS														
					DEBUT D'EXECUTION														
					FIN D'EXECUTION														
O.D.F PROTHESES DENTAIRES	DETERMINATION DU COEFFICIENT MASTICATOIRE																		
	<table><tr><td colspan="2">H</td></tr><tr><td>25533412</td><td>21433552</td></tr><tr><td>00000000</td><td>00000000</td></tr><tr><td>D</td><td>G</td></tr><tr><td>00000000</td><td>00000000</td></tr><tr><td>35533411</td><td>11433553</td></tr><tr><td colspan="2">B</td></tr></table>				H		25533412	21433552	00000000	00000000	D	G	00000000	00000000	35533411	11433553	B		COEFFICIENT DES TRAVAUX
	H																		
	25533412	21433552																	
	00000000	00000000																	
	D	G																	
00000000	00000000																		
35533411	11433553																		
B																			
<p>[Création, remont, adjonction]</p> <p>Fonctionnel, Thérapeutique, nécessaire à la profession</p>				MONTANTS DES SOINS															
				DATE DU DEVIS															

Docteur Ahmed EL KIFANI

Diplômé de la Faculté de Médecine de Limoges
Ancien Assistant des Hôpitaux de FRANCE
**SPECIALISTE DES MALADIES DU CŒUR
ET DES VAISSEAUX**

82, Rue Soumaya Angle Bd . Abdelmoumen
(Immeuble RENAULT) Casablanca

☎: 05 22 98 72 37 / 05 22 25 26 19



الدكتور أحمد الكيفاني

إختصاصي في أمراض القلب و الدورة الدموية
خريج كلية الطب بليموج

82، زنقة سمية - شارع عبد المومن
(عمارة رونو) - الدار البيضاء

☎: 05 22 98 72 37 / 05 22 25 26 19

Sur Rendez-vous

بالموعد

Casablanca, le 16/03/2024 البيضاء في

269,00

269,00

269,00

LOT 200087
EXP 01 2024
PPV 46.70 DH

Dr. A. EL KIFANI
CARDIOLOGUE
82, Rue Soumaya - Casablanca
Tél: 05 22 98 72 37 / 05 22 25 26 19
ICE: 001748483000000

Pharmacie AL ABE
Dr. Sana CHRAIBI
48, Lot Essalama
Sidi Maârouf Casablanca
Tél: 05 22 97 40 65

T: 853.70

Mr EZZAAM HASSAN

→ Regardez le sale
269.00

→ COVERAM 20/5mg
20/5mg le matin

→ Zyloric 200mg le soir
20/5mg 03 mois

Nom: EZZAAM HASSAN

Date de naissance: 10/01/1958

Sexe: Masculin

Poids: -

Taille: -

Identifiant: EZZAAM

Médecin: cardio DR ELKIFANI AHMED

Raison sociale:

Téléphone: 0522987237

Temps d'enregistrement: 16/09/2020 09:45:42

1/1

25 mm/s
10 mm/mV

┐ : Arrêt ┘ : Marche V : Marche HR: 104 bpm

0 sec. - 8 sec.

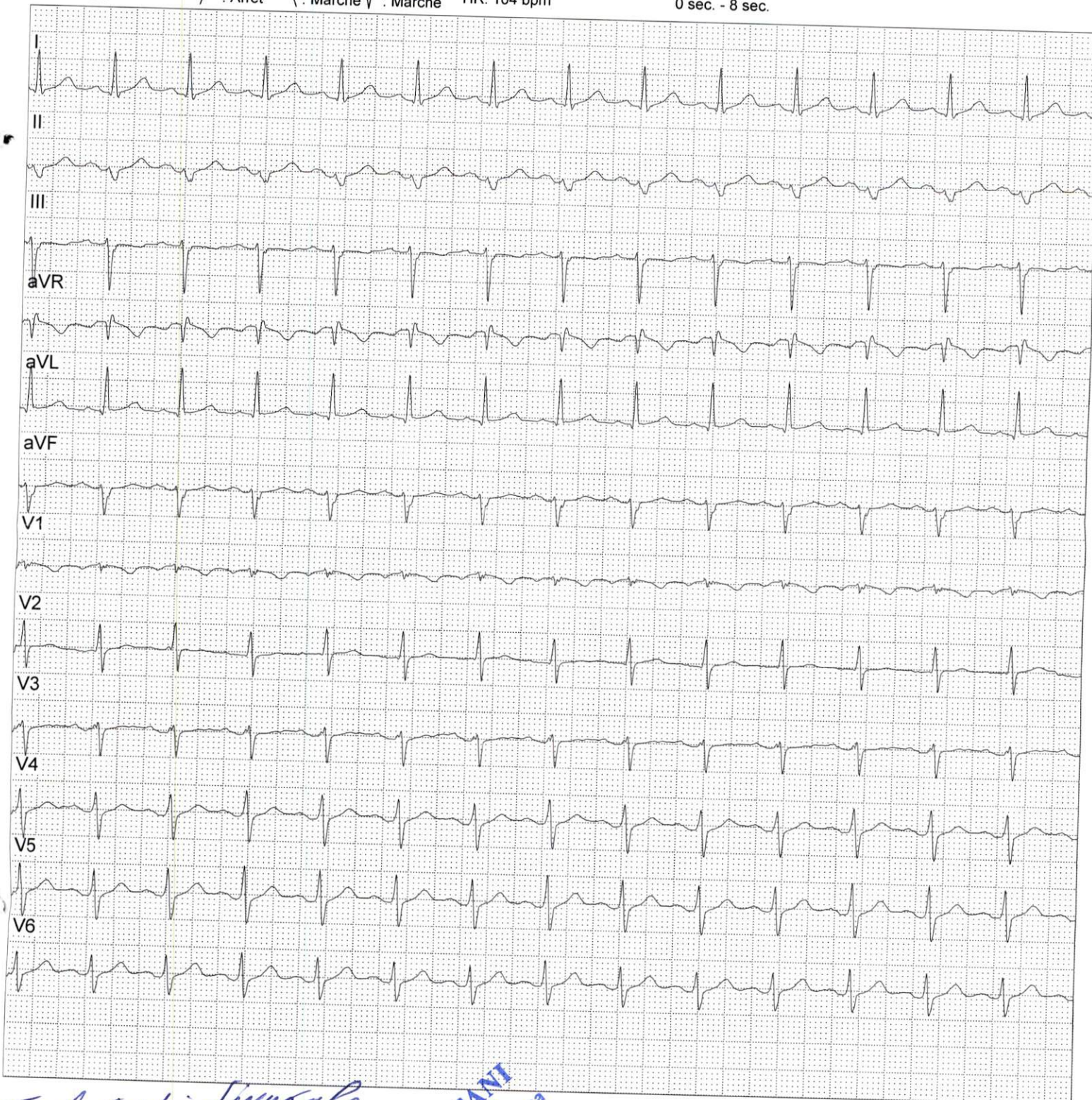

Tachycardie Sinusale
ECG = Normal

Dr. A. EL KIFANI
CARDIOLOGUE
82, Rue Soumaya - Casablanca
Tél: 0522.98.72.37 / 0661.18.75.82
ICE: 091749483000083

PA = 130/80 mmHg