

RECOMMANDATIONS IMPORTANTES A LIRE POUR OBTENIR LES REMBOURSEMENTS ET EVITER LES REJETS

Conditions générales :

Le cadre réservé à l'adhérent doit être dûment renseigné.

Le cadre réservé au médecin doit être renseigné par le praticien lui-même notamment la nature de la maladie.

La validité de la feuille de soins est limitée à 3 mois à compter de la première consultation.

L'entente préalable est exigée pour toute hospitalisation médicale, chirurgicale, soins dentaires spéciaux, extractions multiples, parodontie orthodontie, prothèses dentaires, prothèses auditives ou orthopédiques ainsi que pour tous les actes effectués en série.

En cas d'accident, une déclaration précisant les causes et circonstances de l'accident est à joindre à la feuille de soins.

Pharmacie :

Les vignettes des médicaments doivent être obligatoirement jointes aux ordonnances.

Pour les médicaments sans vignettes une facture de la pharmacie doit être jointe.

Pathologie et Biologie :

La facture ainsi qu'une copie des résultats des analyses ou du compte rendu (sous pli confidentiel) doivent être jointes à l'ordonnance médicale pour toute demande de remboursement.

Un pli confidentiel du médecin prescripteur des analyses ou radios peut être demandé par le médecin conseil de la mutuelle.

Optique :

L'ordonnance du médecin prescripteur et la facture de l'opticien sont à joindre à la feuille de soins.

Educations :

L'entente préalable renseignée par le médecin prescripteur est exigée avant le début des séances de rééducations.

Pour le remboursement, la facture et le calendrier des séances effectuées sont à joindre à la feuille de soins.

Prothésaire :

En cas de prothèses ou de traitement canalaires, l'accord préalable renseigné sur la feuille de soins est obligatoire avant le début de traitement.

La facture doit être jointe à la feuille de soins pour toute demande de remboursement.

La radio-après soins est obligatoire en cas de prothèses ou de traitement canalaires.

Maladie et Affection Longue Durée ALD et ALC :

La déclaration de maladie chronique doit être renseignée par le médecin prescripteur et renouvelée tous les 6 mois.

Adresses Mails utiles

Réclamation : contact@mupras.com
Prise en charge : pec@mupras.com
Adhésion et changement de statut : adhesion@mupras.com

MUPRAS garantit le respect de la loi n° 09-08 relative à la protection des personnes physiques à l'égard du traitement des données à caractère personnel.

MUPRAS : Centre Allal Ben Abdellah - 6ème Etage Angle Rue Mohamed Fakir et Rue Allal Ben Abdellah - Quartier de l'Horloge Casablanca 20000 - Tél. : 05 22 20 45 45 (LG) - Fax : 05 22 22 78 18 - www.mupras.com



Déclaration de Maladie

N° P19- 0047187

☐ Maladie

☐ Dentaire

☐ Optique

☐ Autres

Cadre réservé à l'adhérent (e)

Matricule : 4697

Société : RAM

☐ Actif

☐ Pensionné(e)

☒ Autre : Retraité

Nom & Prénom : REZKI NUSLOPHAN

Date de naissance : 06/08/52

Adresse : Rue Seblu - Neumun

Tél. : 0661413721

Total des frais engagés

Dhs

Cadre réservé au Médecin

Cachet du médecin :

Date de consultation : 06/08/2020

Nom et prénom du malade : REZKI CASALE

Age :

Lien de parenté : ☐ Lui-même

☒ Conjoint

☐ Enfant

Nature de la maladie : état d'agitation

En cas d'accident préciser les causes et circonstances :

Dans le cas où la maladie aurait un caractère confidentiel, communiquer les renseignements sous pli confidentiel à l'attention du médecin conseil de la Mutuelle.

J'atteste sur l'honneur l'exactitude des renseignements portés sur la présente déclaration. Je déclare avoir pris connaissance de la clause relative à la protection des données personnelles.

Fait à : N° 812

Le : 08/08/2020

Signature de l'adhérent(e) :

VOLET ADHERENT

Déclaration de maladie N° P19-047187

Remplissez ce volet, découpez le et conservez le. Il sera nécessaire de le présenter pour toute réclamation ultérieure.

Coupon à conserver par l'adhérent(e).

Matricule : 4697

Nom de l'adhérent(e) : REZKI NUSLOPHAN

Total des frais engagés : 72000,00

Date de dépôt :

RELEVÉ DES FRAIS ET HONORAIRES

Dates des Actes	Natures des Actes	Nombre et Coefficient	Montant détaillé des Honoraires	Cachet et signature du Médecin attestant le Règlement des Actes
du 06.01.2018	For	For		<div> <div> </div> <div> </div> </div>
du 09.03.2018	For	105.400,10	12.000,00	

EXECUTION DES ORDONNANCES

Cachet du Pharmacien ou du Fournisseur	Date	Montant de la Facture
	voir facture	

ANALYSES - RADIOGRAPHIES

Cachet et signature du Laboratoire et du Radiologue	Date	Désignation des Coefficients	Montant des Honoraires

AUXILIAIRES MEDICAUX

Cachet et signature du Praticien	Date des Soins	Nombre				Montant détaillé des Honoraires
		AM	PC	IM	IV	

VOLET ADHERENT

* Il est entendu que le règlement est conditionné par la fourniture de tous les justificatifs exigés par la Mutuelle.

RELEVÉ DES FRAIS ET HONORAIRES

Le praticien est prié de préciser la dent traitée, l'acte pratiqué en indiquant la nature des soins.

Important :

Veillez joindre les radiographies en cas de prothèses ou de traitement canaux, ainsi que le bilan

SOINS DENTAIRES	Dents Traitées	Nature des Soins	Coefficient	
				COEFFICIENT DES TRAVAUX
				MONTANTS DES SOINS
				DEBUT D'EXECUTION
				FIN D'EXECUTION
O.D.F PROTHESES DENTAIRES	DETERMINATION DU COEFFICIENT MASTICATOIRE <div> <div> <div>H</div> <div>25533412</div> <div>00000000</div> </div> <div> <div>D</div> <div>00000000</div> <div>35533411</div> </div> <div> <div>G</div> <div>21433552</div> <div>00000000</div> </div> <div> <div>B</div> <div>11433553</div> </div> </div> <p>[Création, remont, adjonction] Fonctionnel, Thérapeutique, nécessaire à la profession</p>			COEFFICIENT DES TRAVAUX
				MONTANTS DES SOINS
				DATE DU DEVIS
				DATE DE L'EXECUTION

VISA ET CACHET DU PRATICIEN ATTESTANT LE DEVIS

VISA ET CACHET DU PRATICIEN ATTESTANT L'EXECUTION

Mme Carole Rezki

1) Pristal 0.1mg

1 - 0 - 1

2) bupropion 25g

1/2 - 1/2 - 1

tel de 1 semaine

Dr. Jamila EZZAKI
Psychiatre - Psychothérapeute
Addictologue - Psychogériatre
113, Bd Yacoub El Mansour, 3ème Etg
N° 6 - CASABLANCA
Tél: 05 22 25 55 85 - Gsm: 06 83 51 11 40



Casablanca, le 06/08/2020

PATIENT : REZKI CAROLE
PRESCRIPTEUR: MJAHER KHALID

SCANNER CEREBRAL

TECHNIQUE

Acquisition spiralee millimetrique sans injection de produit de contraste.

RESULTATS :

- Absence d'anomalie de densite parenchymateuse focale notable en sus ou en sous tentoriel.
- Absence de remaniements hemorragiques intra-parenchymateux ou peri-cerebraux.
- Structures medianes en place.
- Systeme ventriculaire de morphologie normale.
- Citernes de la base libres.
- Fosse cerebrale posterieure sans anomalie.
- Absence de trait de fracture ou de lesion osseuse suspecte.

CONCLUSION :

- TDM cerebrale ne revelant pas d'anomalie pouvant expliquer le tableau clinique.
- A confronter au bilan.

Merci de votre confiance.

Dr. QECHCHAR

Vous pouvez acceder a votre examen en consultant le lien securise suivant: pacswebcjo.ddns.net (Login : HIS284999209262 Mot de passe : HIS29654)

FICHE DE TRANSFERT

Cher confrère,

Je vous serai grès de bien vouloir prendre en charge

Mr/Mme..... *Carole Rizki*.....

hospitalisé(e) à la Clinique Villa des Lilas depuis le 06/08/2020 dont

l'état nécessite son transfert au sein de votre établissement

..... *Amal Benja. Jada Osis*.....

En vous remerciant pour votre collaboration.

Bien confraternellement.

Casablanca, le...06/08/2020.....
A ...21.....h.15.mn

Dr

Dr. Jamila EZZAKI
Psychiatre-Psychothérapeute
Addictologue-Psychogériatre
113, Bd Yacoub El Mansour, 3ème Etg
N° 6 - CASABLANCA
Tél: 05 22 25 55 85 - Gsm: 06 89 51 11 10



Casablanca, le 08-08-2020

Dr Zaki Cavale

Drissad piling
 1 cp x 2 / g 3A - 21A
 Cargacilp 25 g
 1 cp x 3 / g
 1/2 cp 1/2 cp 1 cp
 27A 27A 27A
 Boutayeb El Houssine
 Anesthésiste-réanimateur

CLINIQUE JERRADA OASIS



مصحة جرادة الوازيس

Casablanca, le 07.08.2020

REZKI LABALE

- E l u.

CLINIQUE JERRADA-OASIS
113, Av. Abderrahim Bouabid
CASABLANCA
Tél : 0522 23 81 81 - Fax : 0522 23 81 82
E-mail : direction@cliniquejerrada.ma

Docteur MAHED K.
Anesthésiste - Réanimateur



Casablanca, le 06.03.2016

REZKI LARRE

- Tom Cerebrale.

- Rx T₂ - AF.

CLINIQUE JERRADA-OASIS
113, Av. Abderrahim Bouabid
CASABLANCA
Tél : 0522 23 81 81 - Fax : 0522 23 81 82
E-mail : direction@cliniquejerrada.ma

Docteur MIAHED K.
Anesthésiste - Réanimateur



Casablanca, le 06/08/2020

PATIENT : REZKI CAROLE

SCANNER CEREBRAL

TECHNIQUE

Acquisition spiralee millimetrique sans injection de produit de contraste.

RESULTATS :

- Absence d'anomalie de densite parenchymateuse focale notable en sus ou en sous tentoriel.
- Absence de remaniements hemorragiques intra-parenchymateux ou peri-cerebraux.
- Structures medianes en place.
- Systeme ventriculaire de morphologie normale.
- Citernes de la base libres.
- Fosse cerebrale posterieure sans anomalie.
- Absence de trait de fracture ou de lesion osseuse suspecte.

CONCLUSION :

- TDM cerebrale ne revelant pas d'anomalie pouvant expliquer le tableau clinique.
- A confronter au bilan.

Merci de votre confiance.

Clinique JERRADA OASIS
Service de Radiologie
CASABLANCA
Tel : 05 22 99 37 48



Casablanca, le 06/08/2020

PATIENT : REZKI CAROLE

RADIOGRAPHIE DU THORAX DE FACE

RESULTATS :

Syndrome bronchique bilatéral.

Atélectasie basale droite.

Absence d'anomalie pleurale.

Merci de votre confiance.

Clinique JERRADÀ OASIS
Service de Radiologie
CASABLANCA
Tél : 05 22 99 87 48



Casablanca, le

08 Aout 2020

Compte Rendu d'Hospitalisation

Date d'entrée : 06 Aout 2020

Date de sortie : 08 Aout 2020

Identité :

Mme REZKI CAROLE, âgée de 61 ans, admise à la clinique Jerrada Oasis pour état d'agitation.

Antécédents :

- Psychose chronique

Histoire de la maladie

Le patient a présenté un état d'agressivité avec agitation psychotique ce qui a nécessité son admission notre structure pour prise en charge.

Examen à l'admission

- Patient très agité, Glasgow 14/15, délire, pas de déficit, pupilles symétriques et réactives.
- PA = 117/93, FC = 84bpm, auscultation cardio-vasculaire et vaisseaux du cou : RAS,
- FR = 19 c/min, SpO2 = 94%, auscultation pleuro-pulmonaire : RAS
- Dextro = 0,73 g/L, T° = 37,6°C
- Abdomen souple

Examens complémentaires

Après mise en condition, monitoring et oxygénothérapie, un complément de bilan a été demandé :

- ECG : RAS
- Rx thorax
- Scanner cérébral : Aspect sans anomalie particulière
- Bilan biologique :
 - o Leucocytes : 8 070 /mm³
 - o Hémoglobine : 12,70 g/dL
 - o Plaquettes : 258 000 / mm³
- TP : 100% TCA : 29/33 sec INR : 1
- Ionogramme sanguin :
 - o Glycémie : 0,80 g/l
 - o Créatinine : 8,44 mg/L
 - o Urée : 0,34 g/L
 - o Natrémie : 140 mmol/l
 - o Kaliémie : 3,70 mmol/l
 - o Calcémie : 90,10 mg/l
 - o Chlore : 106 mmol/l
 - o Protidémie : 62,30 g/l
 - o RA : 22 mmol/l
- Marqueurs cardiaques :
 - o Troponines : 0,70 ng/L
- Bilan infectieux :
 - o CRP : 1,65 mg/l
- Bilan hépatique :
 - o ASAT : 14 UI/L ALAT : 13 UI/L
 - o PAL : 82 UI/L GGT : 13 UI/L
 - o Bilirubine totale : 7,70 mg/L

Traitement

La conduite à tenir a été symptomatique et étiologique :

- Hospitalisation en réanimation
- VVP + Apports hydroélectrolytiques de base.



Casablanca, le

- Oxygénothérapie
- Sédation : Midazolam 1,5 mg/h à la SAP
- Prévention contre maladie ulcéreuse : Oméprazole en IVL
- Traitement habituel : Prisdal, Largactil

Evolution

Etat au 07 Aout 2020 :

Patiente sédaturée : Midazolam 1mg/h en SAP

En mode VS, SpO₂= 94% sous 5 litres d'oxygène aux lunettes

Hémodynamiquement instable PA : 96/63 mmHg FC : 63batt/min

Apyrétique avec une diurèse satisfaisante

Avis psychiatre Dr Ezzaki a été sollicité

Reprise du traitement habituel : Prisdal 0,5mg 1cp x2/jour et Largactil 25mg $\frac{1}{2}$ cp le matin $\frac{1}{2}$ cp midi et 1cp le soir

Etat au 08 Aout 2020 :

Patiente plus calme ce matin, a bien dormi la nuit

Présente un trouble d'usage d'anxiolytique. Apyrétique à 37°C

Prévoir l'ajout d'un traitement (Stilnox, Alpraz, Anxiol)

Sédaturée : Midazolam 1mg/h en SAP

En mode VS, SpO₂= 95% sous 5 litres d'oxygène aux lunettes

Hémodynamiquement stable PA : 123/67 mmHg FC : 64batt/min

Patiente sortante contre avis médical

CLINIQUE JERRADA-OASIS
113, Av. Abderrahim Bouabid
CASABLANCA
Tél : 0522 23 81 81 - Fax : 0522 23 81 82
E-mail : direction@cliniquejerrada.ma
Docteur MAHED K.
Anesthésiste - Réanimateur

Medecin:MJAHER KHALID
Medecin
CLINIQUE JERRADA OASIS**Patient:**Mme REZKI CAROLE
Naissance le 06-05-59
NOUACER
Nouacer
0661867067**Prélèvement du 06-08-20 à 22:27****Organisme :** PAYANT MUPRAS**N° d'admission :** CJO20H06213619**N° de prescription :** 24261**Service :** 4eme ETG -REA POLY-**Traitement :** HOSPITALISATION**Analyses demandées:**

Identifiant	Libellé de l'analyse	Type	Loc.
NFS	NUMERATION FORMULE SANGUINE		Interne
TP	TAUX DE PROTHROMBINE		Interne
TCA	TEMPS DE CEPHALINE ACTIVE: TCA		Interne
IONO	IONOGRAMME SANGUIN		Interne
UREE	UREE		Interne
CREA	Créatinine		Interne
BH1	BILAN HEPATIQUE	sang	Interne
CRP	CRP : PROTEINE-C REACTIVE		Interne
TROP	TROPONINE I Ultra		Interne

Dr MJAHER
Mme REZKI CAROLE
F 06-05-59
06-08-20 22:27

xxxx0000

Dr MJAHER
Mme REZKI CAROLE
F 06-05-59
06-08-20 22:27

xxxx0000

Dr MJAHER
Mme REZKI CAROLE
F 06-05-59
06-08-20 22:27

xxxx0000

Dr MJAHER
Mme REZKI CAROLE
F 06-05-59
06-08-20 22:27

xxxx0000

Dr MJAHER
Mme REZKI CAROLE
F 06-05-59
06-08-20 22:27

xxxx0000

Dr MJAHER
Mme REZKI CAROLE
F 06-05-59
06-08-20 22:27

xxxx0000

Dr MJAHER
Mme REZKI CAROLE
F 06-05-59
06-08-20 22:27

xxxx0000

Dr MJAHER
Mme REZKI CAROLE
F 06-05-59
06-08-20 22:27

xxxx0000

279, BD Chefchaouni Aïn Sebaâ - Casablanca
Tél. : 05 22 68 00 00 - Fax : 05 22 35 66 44
RC : 431357 - IF : 34460126 - ICE : 002247038000079
E-mail : direction@hpc.ma - Site web : www.hp-casablanca.ma

LABORATOIRE DE BIOLOGIE MEDICALE

Dr. MRABET Mustapha

Médecin Biologiste

ah
AKDITAL

Honoraires

Casablanca , le 07/08/2020

Dossier N°: 070820-548 du: 07/08/2020

Clinique JERRADA OASIS

Médecin Dr: OUZZANI MEHDI

Matricule : 26564

N°Chambre

Patient : Mme REZKI CAROLE

Analyses	Cotation	Montant
NUMERATION FORMULE SANGUINE	80	107,200
Créatinine	30	40,200
UREE	30	40,200
IONOGRAMME SANGUIN	160	214,400
BILAN HEPATIQUE	225	301,500
CRP : PROTEINE-C REACTIVE	100	134,000
TAUX DE PROTHROMBINE	40	53,600
TEMPS DE CEPHALINE ACTIVE: TCA	40	53,600
TROPONINE I HS	250	335,000
Prélèvement sang veineux	1	11,750

Total B 955

Total en dirhams 1 291,45

SERVICE LABORATOIRE - I
HÔPITAL PRIVÉ CASABLANCA
INPE : 08006
279, Bd. Chefchaouni Aïn Sebaâ



Casablanca, le 07/08/2020

Compte rendu d'analyses

Dossier N° : 070820-548

Pvt du: 07/08/2020 1:33

Mme REZKI CAROLE

IPP Patient : 26564/20

Patient Clinique : Clinique JERRADA OASIS

Prescrit par Dr OUZZANI MEHDI

Page : 1/4

HEMATOLOGIE

Valeurs Usuelles

Antériorité

NUMERATION FORMULE SANGUINE

NUMERATION

Globules blancs	:	8070	/mm ³	(4000 - 10000)
Globules rouges	:	4,19	10 ⁶ /mm ³	(3,92 - 5,08)
Hémoglobine	:	12,70	g/dl	(11,9 - 14,6)
Hématocrite	:	36,50	%	(36,6 - 48)
VGM	:	87,10	fL	(82,9 - 98)
TCMH	:	30,20	pg	(27 - 32)
CCMH	:	34,70	g/dl	(32 - 36)
Plaquettes	:	258 000	/mm ³	(150000 - 450000)

FORMULE

Polynucléaires Neutrophiles	:	59,7 %	Soiti	4817/mm ³	(1500 - 7000)
Lymphocytes	:	30,1 %	Soiti	2429/mm ³	(1500 - 4000)
Monocytes	:	8,2 %	Soiti	661/mm ³	(100 - 1000)
Polynucléaires Eosinophiles	:	1,5 %	Soiti	121/mm ³	(50 - 500)
Polynucléaires Basophiles	:	0,5 %	Soiti	40/mm ³	(10 - 70)

BIOCHIMIE SANGUINE

Valeurs Usuelles

Antériorité

Mme REZKI CAROLE

Dossier N° : 070820-548

Page : 2/4

BIOCHIMIE SANGUINE

			Valeurs Usuelles	Antériorité
<u>CREATININE</u>	:	8,44 mg/l	(5 - 9)	
		74,69 µmol/l	(44 - 80)	
<u>UREE</u>	:	0,34 g/l	(0,1 - 0,5)	
		5,67 mmol/l	(1,67 - 8,34)	

IONOGRAMME SANGUIN

<u>SODIUM</u>	:	140 mEq/l	(134 - 145)
<u>POTASSIUM</u>	:	3,70 mEq/l	(3,5 - 5)
<u>CHLORE</u>	:	106 mEq/l	(98 - 107)
<u>RESERVE ALCALINE</u>	:	22 mEq/l	(22 - 29)
<u>PROTEINES TOTALES</u>	:	62,30 g/l	(64 - 83)
<u>CALCIUM</u>	:	90,10 mg/l	(81 - 104)
		2,25 mmol/l	(2,02 - 2,6)
<u>GLYCEMIE A JEUN</u>	:	0,80 g/l	(0,75 - 1,15)
		4,44 mmol/l	(4,16 - 6,38)

BILAN HEPATQUE

<u>GAMMA GT</u>	:	13 UI/l	(7 - 32)
<u>GOT/ASAT</u>	:	14 UI/l	(Inférieur à 40)
<u>GPT/ALAT</u>	:	13 UI/l	(Inférieur à 34)
<u>PHOSPHATASES ALCALINES</u>	:	82 UI/l	(Inférieur à 240)
<u>BILIRUBINE TOTALE</u>	:	7,70 mg/l	(2 - 12)
		13,17 µmol/l	(3,4 - 21)
<u>BILIRUBINE CONJUGUEE</u>	:	2,40 mg/l	(Inférieur à 3)
		4,10 µmol/l	(Inférieur à 4,28)
<u>BILIRUBINE LIBRE</u>	:	5,30 mg/l	(Inférieur à 10)
		9,06 µmol/l	(Inférieur à 17,1)

(Technique : Malloy-Evelyn modifié)

Mme REZKI CAROLE

Dossier N° : 070820-548

Page : 3/4

PROTEINES DE L'INFLAMMATION

CRP : PROTEINE-C REACTIVE : 1,65 mg/l
Valeurs Usuelles (Inférieur à 6)

Antériorité

Aspect du sérum: Normal

HEMOSTASE-COAGULATION

TAUX DE PROTHROMBINE
Patient : 11,30 sec.
Témoin : 11,30
Taux de prothrombine : 100,00 %
INR (Inter-Normal-Ratio) : 1,00
Valeurs Usuelles Antériorité

TEMPS DE CEPHALINE ACTIVE
Temps du patient : 29,00 Sec (25 - 38)
Temps du témoin : 33 Sec
Ratio patient / témoin : 0,88 (Inférieur à 1,2)

MARQUEURS CARDIAQUES

Valeurs Usuelles Antériorité

Mme REZKI CAROLE

Dossier N° : 070820-548

Page : 4/4

MARQUEURS CARDIAQUES

TROPONINE I US

: 0,70 ng/L

Valeurs Usuelles
(Inférieur à 17,5)

Antériorité

Femme: (< 17,5 ng/L)

Homme: (< 39,2 ng/L)

Afin d'exclure l'IDM, il est recommandé de refaire l'analyse 2 heures après
Interprétation selon un Algorithme basé sur la valeur d'admission T0 et la variation de concentration
au cours des 2 premiers heures T2:

-Diagnostic d'exclusion (Sensibilité 97.7% et VP 99.4%)

T0 < 2 ng/l ou T0 et T2h < 6 ng/l.

-Diagnostic d'inclusion (spécificité 95.2% et VPP 74.5%)

T0 > 100 ng/l ou T2h-T0 >= 10 ng/l.

Nous vous remercions de votre confiance et vous souhaitons bon rétablissement

CLINIQUE JERRADA OASIS

NOTE D'HONORAIRE

Date d'entrée: 06-08-2020

DR. ANESTHESISTE Reanimateur

PATIENT : Mme REZKI CAROLE

HONORAIRES : 3 000,00 Dh
(TROIS MILLE DIRHAMS)

Docteur MAHED K.
Anesthésiste - Réanimateur
CLINIQUE JERRADA-OASIS
113, Av. Mohammed VI, Bouabid
CASA BLANCA
Tel : 0522 23 81 61 - Fax : 0522 23 81 82
E-mail : direction@cliniquejerrada.ma

CLINIQUE JERRADA OASIS

NOTE D'HONORAIRE

Date d'entrée: 06-08-2020

DR. EZZAKI Jamila

PATIENT :

Mme REZKI CAROLE

HONORAIRES :

1 000,00 Dh
(MILLE DIRHAMS)

~~Dr. Jamila EZZAKI~~
~~Psychiatre - Psychothérapeute~~
~~Addictologue - Psychosociatre~~
~~113, Bd Yacoub El Mansour, 3ème Etg~~
~~N° 8 - CASABLANCA~~
~~Tél: 05 22 25 56 86 - Gsm: 06 89 51 11 10~~

CLINIQUE JERRADA OASIS



CASABLANCA Le : 08-08-2020

A. Identification
N° Dossier : CJO20H06213619
Nom & Prénom : Mme REZKI CAROLE
C.I.N :
Adresse : NOUACER

B. Assuré
Lien avec l'assuré : Lui même
Nom prénom : REZKI CAROLE

Facture N° 10540/20
N° Identifiant : 029654/20

C. Débiteur
Organisme : Payant
N° d'affiliation :
N° d'immatriculation :
N° Prise en charge :
D. Période d'Hospitalisation
Date Entrée : 06-08-2020
Date Sortie : 08-08-2020

Médecin traitant : DR . MJAHED KHALID

Traitement : HOSPITALISATION

Qté	Prestations	Observation	Prix U.	L.C.	Coef	Total
REANIMATION						
2	REANIMATION		1 800,00			3 600,00
						Total Rubrique : 3 600,00
RADIOLOGIE						
1	SCANNER CEREBRAL		1 000,00			1 000,00
1	THORAX DE FACE		132,00			132,00
						Total Rubrique : 1 132,00
PRESTATIONS						
1	ECG		150,00			150,00
						Total Rubrique : 150,00
PHARMACIE INTERNE						
1	PHARMACIE		1 827,32			1 827,32
						Total Rubrique : 1 827,32
PARTIE CLINIQUE :						
HONORAIRES MEDICAUX						
2	DR. ANESTHESISTE REANIMATEUR (ANESTHESISTE REANIMATEUR)		1 500,00			3 000,00
2	DR. EZZAKI JAMILA (PSYCHIATRE)		500,00			1 000,00
						Total Rubrique : 4 000,00
LABO EXTERNE						
1	HPC LABO		1 291,45			1 291,45
						Total Rubrique : 1 291,45
PARTIE HONORAIRES ET ACTES EXTERNES :						
						5 291,45
Arrêté la présente facture à la somme de :						TOTAL GENERAL 12 000,77

DOUZE MILLE DIRHAMS SOIXANTE-DIX-SEPT CENTIMES
Arrêté la présente facture à la somme de la part organisme de :

Modalité de paiement	Ref Cheque	Montant	Solde
CHEQUE	895072	20 000,00 Dh	0,00 Dh
CHEQUE	895072	-20 000,00 Dh	
TPE		12 000,77 Dh	

Cachet et Signature

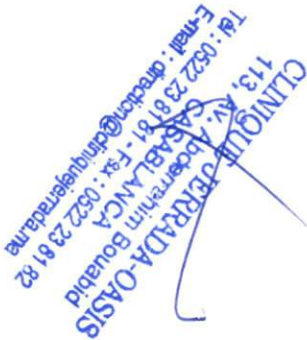

CLINIQUE JERRADA OASIS

BULLETIN D'ENTREE / SORTIE

N° DE DOSSIER CJO20Ho6213619

NOM DU PATIENT Mme REZKI CAROLE

MÉDECIN TRAITANT MJAHERD KHALID

DATE D'ENTREE 06/08/2020

DATE DE SORTIE 08/08/2020

MODE DE SORTIE normal

CLINIQUE JERRADA-OASIS
113, Av. Abderrahim Bouabid
CASABLANCA
Tél : 0522 23 81 81 - Fax : 0522 23 81 82
E-mail : direction@cliniquejerrada.ma

ID:

Name:

Sex: Male

Birth Date:

Years

cm

kg

mmHg

Vent rate 62 bpm

PR int 180 ms

QRS dur 78 ms

QT/QTc int 410/ 414 ms

P/QRS/T axis 30/ 9/ 44 °

RV5/SV1 amp 0.825/ 1.115 mV

RV5+SV1 amp 1.940 mV

Mme REZKI CAROLE

Né le : 06/05/1959



CJ020H06213619

1100 Sinus rhythm

4068 Nonspecific Twave abnormality

9130 ** borderline ECG **

10 mm/mV 25 mm/s Average

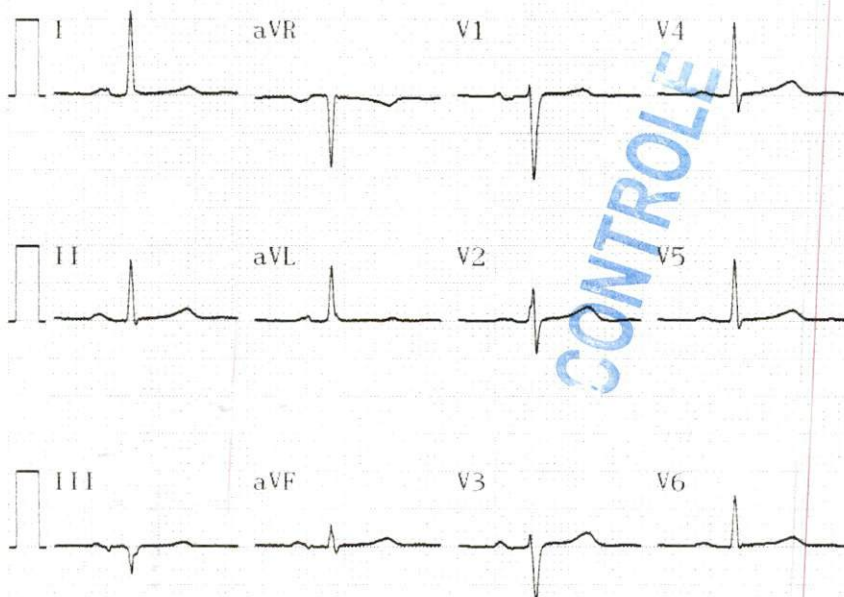

Unconfirmed Report

Reviewed by:

Exam:

Mme REZKI CAROLE

Né le : 06/05/1959



CJ020H06213619

ID:

Name:

Sex: Male

Birth Date:

Years

Symptoms:

10 mm/mV 25 mm/s Filter: H50 d 75 Hz

I

II

III

aVR

aVL

aVF

Aug- 7-2020 7:42 AM

Medication:

cm

kg

mmHg

62 bpm

History:

10 mm/mV

V1

V2

V3

V4

V5

V6

Exam:

