

RECOMMANDATIONS IMPORTANTES A LIRE POUR ACTIVER LES REMBOURSEMENTS ET EVITER LES REJETS

Conditions générales :

- Le cadre réservé à l'adhérent doit être dûment renseigné.
- Le cadre réservé au médecin doit être renseigné par le praticien lui-même notamment la nature de la maladie.
- La validité de la feuille de soins est limitée à 3 mois à compter de la première consultation.
- L'entente préalable est exigée pour toute hospitalisation médicale, chirurgicale, soins dentaires spéciaux, extractions multiples, parodontie orthodontie, prothèses dentaires, prothèses auditives ou orthopédiques ainsi que pour tous les actes effectués en série.
- En cas d'accident, une déclaration précisant les causes et circonstances de l'accident est à joindre à la feuille de soins.

Pharmacie :

- Les vignettes des médicaments doivent être obligatoirement jointes aux ordonnances.
- Pour les médicaments sans vignettes une facture de la pharmacie doit être jointe.

Radiologie et Biologie :

- La facture ainsi qu'une copie des résultats des analyses ou du compte rendu (sous pli confidentiel) doivent être jointes à l'ordonnance médicale pour toute demande de remboursement.
- Un pli confidentiel du médecin prescripteur des analyses ou radios peut être demandé par le médecin conseil de la mutuelle.

Optique :

- L'ordonnance du médecin prescripteur et la facture de l'opticien sont à joindre à la feuille de soins.

Rééducation :

- L'entente préalable renseignée par le médecin prescripteur est exigée avant le début des séances de rééducations.
- Pour le remboursement, la facture et le calendrier des séances effectuées sont à joindre à la feuille de soins.

Dentaire :

- En cas de prothèses ou de traitement canalaire, l'accord préalable renseigné sur la feuille de soins est obligatoire avant le début de traitement.
- La facture doit être jointe à la feuille de soins pour toute demande de remboursement.
- La radio-après soins est obligatoire en cas de prothèses ou de traitement canalaire.

Maladie et Affection Longue Durée ALD et ALC :

- La déclaration de maladie chronique doit être renseignée par le médecin prescripteur et renouvelée tous les 6 mois.



MUPRAS
Mutuelle de Prévoyance
& d'Actions Sociales
de Royal Air Maroc

Déclaration de Maladie

N° W19-563720

40698

☐ Maladie ☐ Dentaire ☐ Optique ☐ Autres

Cadre réservé à l'adhérent (e)

Matricule : 8732 Société : R.A.M.

☒ Actif ☐ Pensionné(e) ☐ Autre :

Nom & Prénom : OUDGHIRI MOULAY IDRIS

Date de naissance : 15/07/67

Adresse : 57 me 35 Lk AZAMOUNE 2 CATA

Tél. : 0661312755 Total des frais engagés : 4877,00 Dhs

Cadre réservé au Médecin

Cachet du médecin :

Date de consultation : 11/08/2020

Nom et prénom du malade : Mohamed HENRI

Age : 53

Lien de parenté : ☐ Lui-même ☐ Conjoint ☐ Enfant

Nature de la maladie : HTA

En cas d'accident préciser les causes et circonstances :

Dans le cas où la maladie aurait un caractère confidentiel, communiquer les renseignements sous pli confidentiel à l'attention du médecin conseil de la Mutuelle.

J'atteste sur l'honneur l'exactitude des renseignements portés sur la présente déclaration. Je déclare avoir pris connaissance de la clause relative à la protection des données personnelles.

Fait à : CATA Le : 12/09/2020

Signature de l'adhérent(e) :

Adresses Mails utiles

- Réclamation : contact@mupras.com
- Prise en charge : pec@mupras.com
- Adhésion et changement de statut : adhesion@mupras.com

La MUPRAS garantit le respect de la loi n° 09-08 relative à la protection des personnes physiques à l'égard du traitement des données à caractère personnel.

MUPRAS : Centre Aïal Ben Abdellah - 6ème Etage Angle Rue Mohamed Fakir et Rue Aïal Ben Abdellah - Quartier de l'Horloge Casablanca 20000 - Tél. : 05 22 20 45 45 (LG) - Fax : 05 22 22 78 18 - www.mupras.com

RELEVÉ DES FRAIS ET HONORAIRES				
Dates des Actes	Natures des Actes	Nombre et Coefficient	Montant détaillé des Honoraires	Cachet et signature du Médecin attestant le Paiement des Actes
11/09/2006	Diagn. Echo-cœur		2000 1000	INF 081226591

EXECUTION DES ORDONNANCES		
Cachet du Pharmacien ou du Fournisseur	Date	Montant de la Facture
Pharmacie DOUMAY SARI 22, Bvd. Annahda Douma - Sidi Moumen Tél: 05 22 70 26 46	11/9/2010	17170

[illegible][illegible]

RELEVÉ DES FRAIS ET HONORAIRES

Le praticien est prié de préciser la dent traitée, l'acte pratiqué en indiquant la nature des soins.

Important :

Veillez joindre les radiographies en cas de prothèses ou de traitement canalaux, ainsi que le bilan de l'O.C.F.

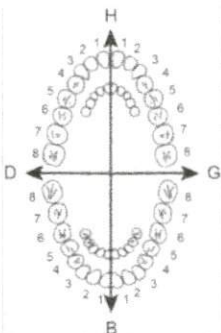
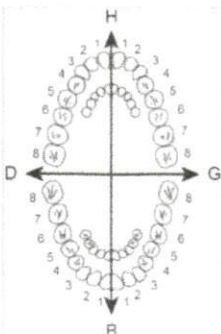
SOINS DENTAIRES	Dents Traitées	Nature des Soins	Coefficient	INP : <input type="text"/>
				COEFFICIENT DES TRAVAUX <input type="text"/>
				MONTANTS DES SOINS <input type="text"/>
				DEBUT D'EXECUTION <input type="text"/>
				FIN D'EXECUTION <input type="text"/>
O.D.F. PROTHESES DENTAIRES	DETERMINATION DU COEFFICIENT MASTICATOIRE			COEFFICIENT DES TRAVAUX <input type="text"/>
	<div style="display: flex; justify-content: space-between;"> <div style="text-align: center;"> <p>H</p> <p>25533412 21433552</p> <p>00000000 00000000</p> <p>D</p> <p>00000000 00000000</p> <p>35533411 11433553</p> <p>B</p> </div> <div style="text-align: center;"> <p>G</p> </div> </div>			MONTANTS DES SOINS <input type="text"/>
	<p>(Création, remont, adjonction)</p> <p>Fonctionnel, Thérapeutique, nécessaire à la profession</p>			DATE DU DEVIS <input type="text"/>
				DATE DE L'EXECUTION <input type="text"/>

VISA ET CACHET DU PRATICIEN ATTESTANT LE DEVIS

VISA ET CACHET DU PRATICIEN ATTESTANT L'EXECUTION

VISA ET CACHET DU PRATICIEN ATTESTANT LE DEVIS

VISA ET CACHET DU PRATICIEN ATTESTANT L'EXECUTION



Professeur Ahmed BENNIS

Professeur de Cardiologie

Ancien Chef de Service de Cardiologie du CHU Ibn Rochd de Casablanca

Ancien Président de la Société Marocaine de Cardiologie

Fellow of The European Society of Cardiology

Fellow of The American College of Cardiology

Sanofi-aventis Maroc
Route de Rabat - R.P.1
Ain sebaâ Casablanca
Co-aprovel 150mg/12,5mg
b28
P.P.V : 134,30 DH
5 118001 081028

Sanofi-aventis Maroc
Route de Rabat - R.P.1
Ain sebaâ Casablanca
Co-aprovel 150mg/12,5mg
b28
P.P.V : 134,30 DH
5 118001 081028

Casablanca le :

CASA , Le 11/09/2020

Sanofi-aventis Maroc
Route de Rabat - R.P.1
Ain sebaâ Casablanca
Co-aprovel 150mg/12,5mg
b28
P.P.V : 134,30 DH
5 118001 081028

Mme MERYEM MOUAKITE

Sanofi-aventis Maroc
Route de Rabat - R.P.1
Ain sebaâ Casablanca
Co-aprovel 150mg/12,5mg
b28
P.P.V : 134,30 DH
5 118001 081028

Sanofi-aventis Maroc
Route de Rabat - R.P.1
Ain sebaâ Casablanca
Co-aprovel 150mg/12,5mg
b28
P.P.V : 134,30 DH
5 118001 081028

- 10 x 134,30
- 1) CO-APROVEL Comprime Enrobe à 150 mg/12,5 mg Bte 28 Comprime
Prendre 1 comprimé le matin, au cours du repas, pendant 6 mois

- 2) BAS A VARICES N2
A porter la journée

- 3) VEIN UP
1 le matin et le soir, pendant 1 mois

- 4) D-CURE FORTE
1 ampoule 100.000 UI dans un verre de lait chaque 15 jours pendant deux mois

- 5) VITAMINE C 1000 B/20 GALENICA
Prendre 1 comprimé le matin, au cours du repas, pendant 1 mois

- 6) EXTRAMAG
1 le matin, au cours du repas, pendant 1 mois

VEIN UP

LOT: 150208

DLUO: 12/2021

PPC: 89.90 DH

PHARMA CONNECT

VEIN UP

LOT: 153122N

DLUO: 03/2023

PPC: 89.90 DH

PHARMA CONNECT

PPV: 49,60 DH
LOT: 20E25
EXP: 05/2023

PPV: 49,60 DH
LOT: 20E06
EXP: 05/2023

Sanofi-aventis Maroc
Route de Rabat - R.P.1
Ain sebaâ Casablanca
Co-aprovel 150mg/12,5mg
b28
P.P.V : 134,30 DH
5 118001 081028

Sanofi-aventis Maroc
Route de Rabat - R.P.1
Ain sebaâ Casablanca
Co-aprovel 150mg/12,5mg
b28
P.P.V : 134,30 DH
5 118001 081028

Sanofi-aventis Maroc
Route de Rabat - R.P.1
Ain sebaâ Casablanca
Co-aprovel 150mg/12,5mg
b28
P.P.V : 134,30 DH
5 118001 081028

Sanofi-aventis Maroc
Route de Rabat - R.P.1
Ain sebaâ Casablanca
Co-aprovel 150mg/12,5mg
b28
P.P.V : 134,30 DH
5 118001 081028

Sanofi-aventis Maroc
Route de Rabat - R.P.1
Ain sebaâ Casablanca
Co-aprovel 150mg/12,5mg
b28
P.P.V : 134,30 DH
5 118001 081028

Pharmacie DOUMA SARL
22, Bvd. Annahda
Hay Douma - Sidi Moumen
Tél: 05 22 70 26 46

Pharmacie DOUMA SARL
22, Bvd. Annahda
Hay Douma - Sidi Moumen
Tél: 05 22 70 26 46

COOPER PHARMA
PPC : 95,00DH

CABINET DE CARDIOLOGIE ET D'EXPLORATIONS CARDIO-VASCULAIRES

Professeur Ahmed BENNIS

Professeur de Cardiologie

Ancien Chef de Service de Cardiologie du CHU

Ibn Rochd de Casablanca

Ancien Président de la Société Marocaine de Cardiologie

Fellow of The European Society of Cardiology

Fellow of The American College of Cardiology



98 Angle Rue Kadi Iass et Rue Abou Salt Andaloussi

(Près de la commune urbaine du Maârif) Casablanca

Tél. : 05 22253600 - Fax : 05 22253601

Mobile : 0661321866

Le : 11.09.22

Bilan Biologique

Nom / Prénom : Mme Mouakite Meryem Age : 55 Sexe : H ☐ F ☒

Hématologie

- ☒ NFS
- ☒ Plaquettes
- ☐ VS
- ☐ CRP
- ☐ Hémoculture

Bilan martial

- ☐ Fer sérique
- ☐ CTF
- ☒ Ferritine
- ☐ Transferrine

Hémostase

- ☐ Temps de Prothrombine
- ☐ TCK
- ☐ Fibrinogène
- ☐ INR

Glucose

- ☒ Glycémie à jeun
- ☒ PP
- ☐ Hyperglycémie par VO
- ☒ Hémoglobine glyquée

Ionogramme sanguin

- ☒ Na+
- ☒ K+
- ☒ Cl-
- ☐ Ca++
- ☐ Phosphore
- ☐ Mg++
- ☐ Bicarbonates (HCO3-)
- ☒ Urée
- ☒ Créatinine
- ☒ Acide urique

Bilan lipidique

- ☒ Cholestérol total
- ☒ Cholestérol HDL
- ☒ Cholestérol LDL
- ☒ Triglycérides

Fonction hépatique et enzymologie

- ☐ Amylasémie
- ☐ Bilirubine libre et conjuguée
- ☐ Phosphatases alcalines
- ☐ Lactate Déshydrogénase LDH
- ☒ Transaminases ASAT, ALAT
- ☒ Gamma- GT
- ☒ haptoglobine
- ☒ CPK (Créatine Phosphokinase)
- ☐ Troponine
- ☐ Electrophorèse des protéines EPP
- ☐ BNP
- ☐ protidémie
- ☐ albumine

Ionogramme urinaire

- ☐ Ca++
- ☐ Phosphore
- ☐ Na+
- ☐ K+
- ☐ Cl-
- ☐ Urée
- ☐ Créatinine

Examen des urines

- ☐ Protéinurie des 24h
- ☐ ECBU
- ☐ AntibioGramme
- ☐ Microalbuminurie des 24h

Groupage sanguin

- ☐ ABO
- ☐ Rhésus
- ☐ RAI

Sérologie et immunologie

- ☐ VDRL - TPHA
- ☐ Hépatite B
- ☐ Antigène Hbs
- ☐ Anticorps Anti-I
- ☐ Anticorps Anti-I
- ☒ Anticorps Anti-Hépatite C
- ☐ Anticorps Anti-
- ☐ Sérologie Toxoplas
- ☐ Sérologie Rubéole
- ☐ β-HCG Plasmatic
- ☐ Facteur Rhumatoï (Latex, Waaler Ros)
- ☐ Anticorps Anti-nucléaires
- ☐ Anticorps Anti-DNA natif
- ☐ ASLO
- ☐ Dosage du Complément C3 - C4 - CH50

Mme MOUKITE Meryem
03-10-1969



A coller sur l'ordonnance

Autres :

TSH - T3 - T4

2009142001 – Mme Meryem MOUAKITE

T4L – THYROXINE libre
(Chimiluminescence, Beckman Coulter)

11.10	pmol/l	(9.00–20.00)
0.87	ng/dl	(0.70–1.56)

10-04-2019

9.60

T3L – triiodothyronine libre
(Vidas, Biomérieux E.I.A)
(RC) : Résultat contrôlé

6.15	pmol/l	(3.00–8.50)
4.00	pg/ml	(1.95–5.53)

10-04-2019

5.64

Validé biologiquement par le Dr EL HAFIANE Said

LABORATOIRE ORTIO
Analyses Médicales
Dr. Saïd EL KHAYANE
109 Bd Oum Rubine Casablanca
Tel 05.22.90.90.44
06.009.028900000003

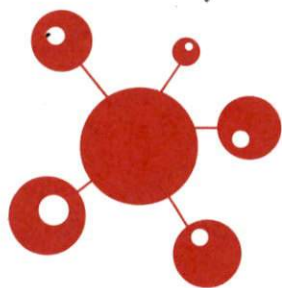

مختبر التحليلات الطبية

LABORATOIRE DE BIOLOGIE MÉDICALE ORBIO

Dr.Said EL HAFIANE : Pharmacien Biologiste, Ancien interne des hôpitaux de Nancy (France)

2009142001 - Mme Meryem MOUAKITE

Chlore Cl
(Potentiométrie indirecte)

103 mmol/l (95-110)

10-04-2019

100

Transaminases GOT (ASAT)
(IFCC sans PP 37°)

25 U/l (8-45)

10-04-2019

34

Transaminases GPT (ALAT)
(IFCC sans PP 37°)

19 U/l (5-55)

10-04-2019

27

Gamma G.T
(GPNA Soluble)

22 U/l (5-36)

10-04-2019

16

CPK
(IFCC 37°)

122 U/l (26-140)

10-04-2019

136

HORMONOLOGIE

Sang tubes sec,gel

TSH
(Chimiluminescence, Beckman Coulter)

1.88 mUI/L (0.25-5.00)

10-04-2019

2.22

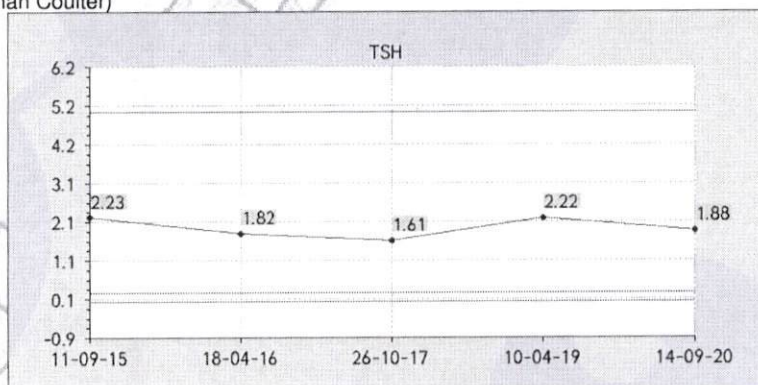

LABORATOIRE ORBIO
Analyses Médicales
Dr. Said EL HAFIANE
29 Bd Oum Rabii Casablanca
Tél : 05 22 90 90 44
Fax : 05 22 90 90 42
Email : contact@orbio.ma

Page 5 sur 6

Recto - Verso

www.orbio.ma - HORAIRES D'OUVERTURE

du Lundi au Vendredi de 7h30 à 18h30 / le Samedi 8h00 à 13h00

199, Boulevard Oum Rabii, EL OULFA Casablanca Tél.: +212 (0)5 22 90 90 44 / Fax : +212 (0)5 22 90 90 42 / Email : contact@orbio.ma

T.P : 36046873 - I.F : 15240654 - CNSS : 9115842 - ICE : 001698908000008

10-04-2019

LDL calculé1.04 g/l (<1.60)
2.69 mmol/l (<4.14)

1.64

Recommandations AFSSAPS 2005: "Objectif Thérapeutique" LDL-C :

Risque Cardio-Vasculaire préexistant	LDL Maximum conseillé
En absence de risque Cardio-Vasculaire	2.2 g/l soit 5.7 mmol/l
Avec 1 facteur de risque C.V	1.9 g/l soit 4.9 mmol/l
Avec 2 facteurs de risque C.V	1.6 g/l soit 4.1 mmol/l
Avec 3 ou + facteurs de risque C.V	1.3 g/l soit 3.4 mmol/l
Haut risque Cardio-Vasculaire	1.0 g/l soit 2.6 mmol/l

10-04-2019

Acide Urique

(Uricase PAP)

32.7 mg/l (24.0–57.0)
195 µmol/l (143–339)

39.1

10-04-2019

Créatinine

(Cinétique)

6.8 mg/l (5.1–13.0)
60.2 µmol/l (45.1–115.0)

7.0

10-04-2019

Clairance – MDRD

(Clairance créatinine estimée : patient type Caucasiens)

98 ml/mn

95

MDRD estimée pour un patient de type NON caucasien:

119 ml/mn

115

Intervalles de références

- 60 < DFG < 80 ml/mn : F.R à évaluer en fonction de l'âge du patient.
- 30 < DFG < 60 ml/mn : I.R modérée
- 10 < DFG < 30 ml/mn : IR sévère
- DFG < 10 ml/mn : IR terminale

10-04-2019

Urée

(Uréease GLDH)

0.16 g/l (0.13–0.45)
2.66 mmol/l (2.16–7.49)

0.24

10-04-2019

Sodium Na

(Potentiométrie indirecte)

138.0 mmol/l (135.0–145.0)

140.3

10-04-2019

Potassium K

(Potentiométrie indirecte)

4.04 mmol/l (3.60–5.20)

3.65

LABORATOIRE ORSIO
Analyses Médicales
Dr. Said EL HAFIANE
199 Bd Ourabah - Casablanca
Tel: 05 22.90.90.44
05 22.90.90.44

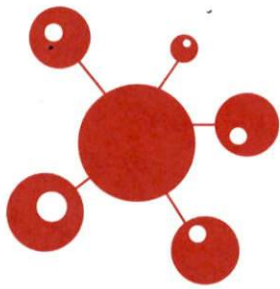

مختبر التحليلات الطبية

LABORATOIRE DE BIOLOGIE MÉDICALE

ORBIO

Dr.Said EL HAFIANE : Pharmacien Biologiste, Ancien interne des hôpitaux de Nancy (France)

2009142001 – Mme Meryem MOUAKITE

HbA1c :

(Méthode H.P.L.C Biorad D10, certifiée par les sociétés internationales de standardisation (IFCC), sang total)

Intervalles de références selon l'ANAES :

4.0 – 6.0 % : état non diabétique ou diabète très bien équilibré.

6.1 – 6.5 % : diabète bien équilibré.

6.6 – 8.0 % : diabète à surveiller. Modification du traitement à envisager en fonction de l'état clinique et du résultat du prochain contrôle d'HbA1c.

Sup. à 8 % : diabète non équilibré. Modification du traitement recommandé si un résultat équivalent est retrouvé lors du prochain dosage.

5.5 %

(4.0–6.5)

10-04-2019

5.6

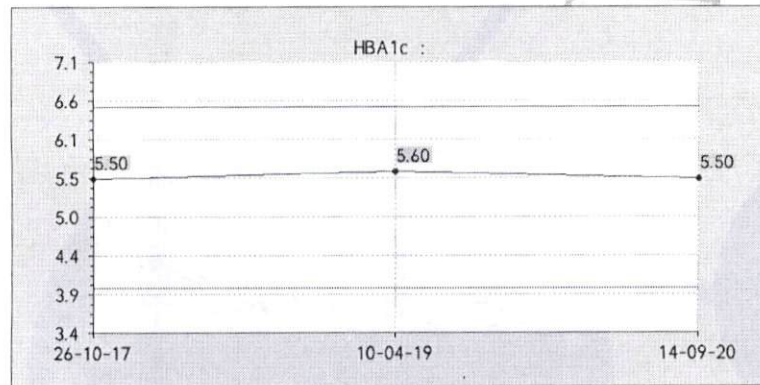

Cholestérol total

(CHOD-PAP)

Intervalles de référence (ANAES) :

– Recommandé : < 2 g/l (5.2 mmol/l)

– Limites maximales : 2 à 2,40 g/l (5.2 à 6.2mmol/l)

1.80 g/l

(1.50–2.40)

4.66 mmol/l

(3.88–6.21)

10-04-2019

2.42

Triglycérides

(GPO-PAP)

1.56 g/l

(0.35–1.40)

1.76 mmol/l

(0.40–1.58)

10-04-2019

1.01

Cholestérol- HDL

(Méthode directe)

0.45 g/l

(>0.40)

1.16 mmol/l

(>1.03)

10-04-2019

0.58

LABORATOIRE ORBIO
Analyses Médicales
Dr. Said EL HAFIANE
99 Bd Oum Rabii - Casablanca
Tél : +212 52 90 90 44
Fax : +212 52 90 90 42
CE 0903000008

Page 3 sur 6

Recto - Verso

www.orbio.ma – HORAIRES D'OUVERTURE

du Lundi au Vendredi de 7h30 à 18h30 / le Samedi 8h00 à 13h00

199 , Boulevard Oum Rabii , EL OULFA Casablanca Tél.: +212 (0)5 22 90 90 44 / Fax : +212 (0)5 22 90 90 42 / Email : contact@orbio.ma

T.P : 36046873 - I.F : 15240654 - CNSS : 9115842 - ICE : 001698908000008

BIOCHIMIE SANGUINE

Sang tube sec, gel, héparine

Ferritine

(Chimiluminescence, Beckman coulter)

48.5 ng/ml

(30.0-400.0)

07-08-2019

29.0

Glycémie à jeun

(Héxokinase)

0.93 g/l

(0.74-1.10)

10-04-2019

0.82

5.16 mmol/l

(4.11-6.11)

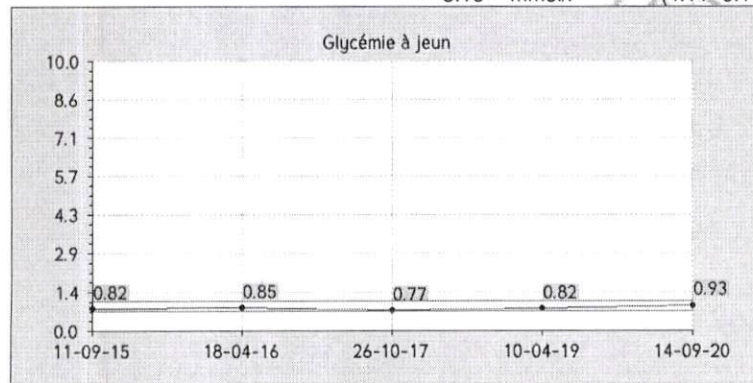

LABORATOIRE ORCIO
Analyses Médicales
Dr. Saïd EL HAFIANE
199 Bd Oum EL FIANE
20105 Casablanca
Tél: 05 22 60 90 44
00000003

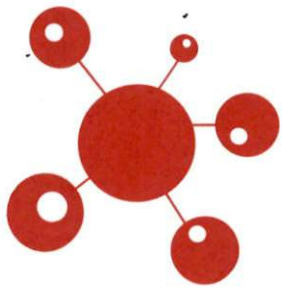

مختبر التحليلات الطبية

LABORATOIRE DE BIOLOGIE MÉDICALE
ORBIO

Dr.Said EL HAFIANE : Pharmacien Biologiste, Ancien interne des hôpitaux de Nancy (France)

A Casablanca, le Lundi 14 Septembre 2020

Dossier N° : 2009142001

Mme Meryem MOUAKITE

Né(e) le : 03-10-1969

Date de l'examen : 14-09-2020

Prélevé le : au labo 14-09-2020 07:48

Prescription : Pr. Ahmed BENNIS

Mme Meryem MOUAKITE
CASABLANCA



HEMATOLOGIE
HEMOGRAMME

Hématies :

(Sang total, cytométrie en flux, Sysmex XT 1800i)

4.780 T/l	(4.100-5.400)	5.040
4 780 000 /mm ³	(4 100 000-5 400 000)	
13.2 g/100 ml	(11.5-15.8)	13.3
39.5 %	(37.0-47.0)	43.5
82.6 µ3	(76.0-97.0)	86.3
27.6 pg	(>27.0)	26.4
33.4 g/100 ml	(31.0-36.5)	30.6
14.0 %	(0.0-18.5)	13.9

Leucocytes :

Poly. Neutrophiles : (RC)

Soit:

5 310.0 /mm ³	(4 000.0-10 500.0)	5 290.0
30.0 %		41.7

Poly. Eosinophiles : (RC)

Soit:

1 593 /mm ³	(1 800-7 300)	2 206
------------------------	---------------	-------

Poly. Basophiles : (RC)

Soit:

0.0 %		0.8
0 /mm ³	(30-580)	42

Lymphocytes : (RC)

Soit:

0.0 %		0.2
0 /mm ³	(0-230)	11

Monocytes : (RC)

Soit:

59.0 %		48.8
3 133 /mm ³	(1 100-3 340)	2 582

Plaquettes

(Sang total, cytométrie en flux, Sysmex XT 1800i)

10.0 %		8.5
531 /mm ³	(300-1 010)	450
280 000 /mm ³	(150 000-400 000)	280 000

LABORATOIRE ORBIO
Analyses Médicales
Dr. Said EL HAFIANE
199 Bd Oum Rabii - Casablanca
Tél : 05 22 90 90 44
Fax : 05 22 90 90 42
CE : 001698908000008

Page 1 sur 6

Recto - Verso

www.orbio.ma - HORAIRES D'OUVERTURE

du Lundi au Vendredi de 7h30 à 18h30 / le Samedi 8h00 à 13h00

199, Boulevard Oum Rabii, EL OULFA Casablanca Tél.: +212 (0)5 22 90 90 44 / Fax : +212 (0)5 22 90 90 42 / Email : contact@orbio.ma

T.P : 36046873 - I.F : 15240654 - CNSS : 9115842 - ICE : 001698908000008

LABORATOIRE ORTO
Dr. Raïd EL HAFIANE
An. 1998 Médicales
199 Bd. Guizot
Tél : 05 22 90 90 44
Fax : 05 22 90 90 03
Rabii - Casablanca
A.° : C.° : 00109290000003

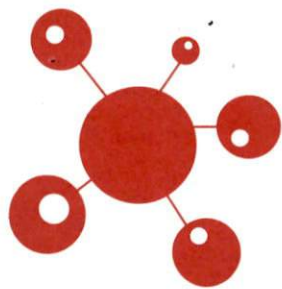

مختبر التحليلات الطبية

LABORATOIRE DE BIOLOGIE MÉDICALE

ORBIO

Dr.Said EL HAFIANE : Pharmacien Biologiste, Ancien interne des hôpitaux de Nancy (France)

FACTURE N : 200900258

CASABLANCA le 14-09-2020

Mme Meryem MOUAKITE

Demande N° 2009142001

Date de l'examen : 14-09-2020

Analyses :

Récapitulatif des analyses

CN	Analyse	Val	Clefs
PS	Prélèvement sang adulte	E10	E
	Acide Urique	B30	B
	Cholestérol	B30	B
	Chlore	B30	B
	Créatinine	B30	B
	Gamma G.T.	B50	B
	Transaminase GOT (ASAT)	B50	B
	Transaminase GPT (ALAT)	B50	B
	Cholestérol HDL	B50	B
	Potassium	B30	B
	Sodium	B30	B
	Triglycérides	B60	B
	Urée	B30	B
	Glycémie à jeun	B30	B
0119	Hémoglobine glycosylée	B100	B
0138	CPK	B100	B
0154	Ferritine	B250	B
0159	T3	B200	B
0160	T4	B200	B
0163	TSH	B250	B
0216	Numération formule	B80	B

Total des B : 1680

TOTAL DOSSIER : 1860.00DH

RIB BMCI : 013 78 001091 000 38 30013 648

Recto - Verso

www.orbio.ma - HORAIRES D'OUVERTURE

du Lundi au Vendredi de 7h30 à 18h30 / le Samedi 8h00 à 13h00

199 , Boulevard Oum Rabii , EL OULFA Casablanca Tél.: +212 (0)5 22 90 90 44 / Fax : +212 (0)5 22 90 90 42 / Email : contact@orbio.ma

T.P : 36046873 - I.F : 15240654 - CNSS : 9115842 - ICE : 001698908000008

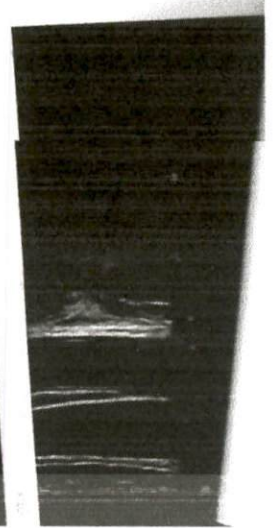
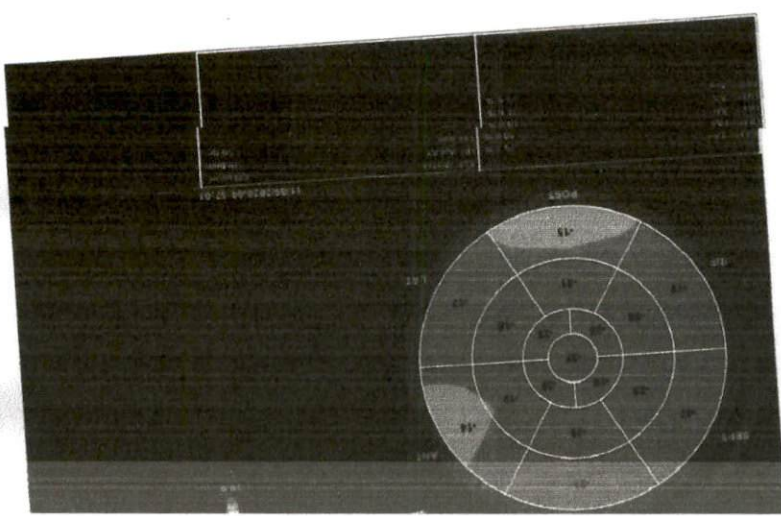
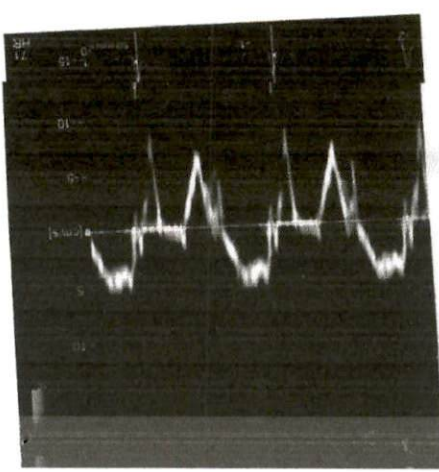
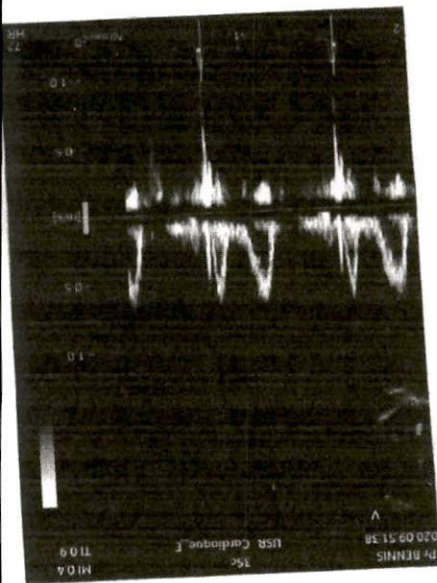
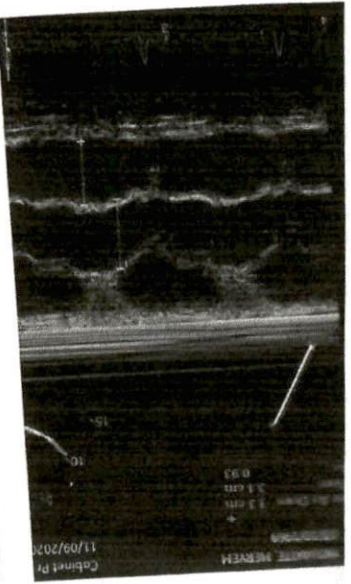
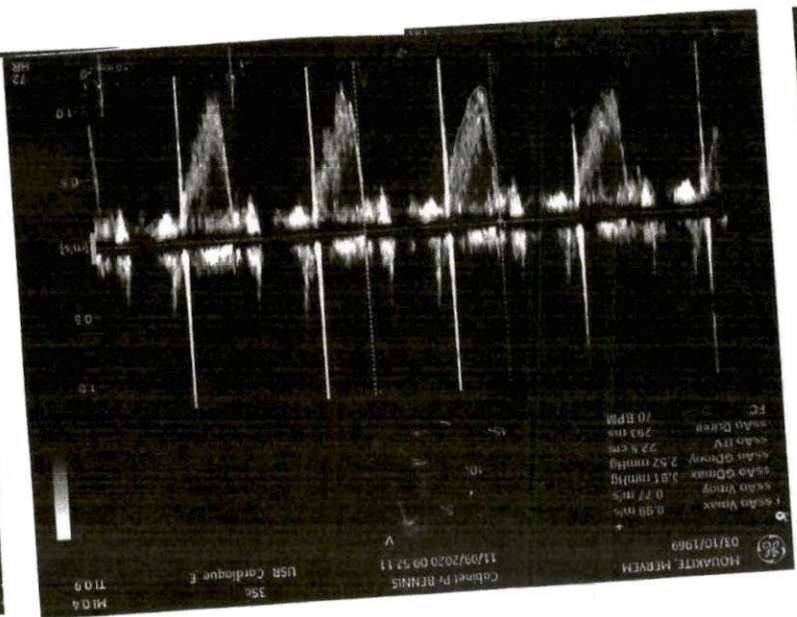
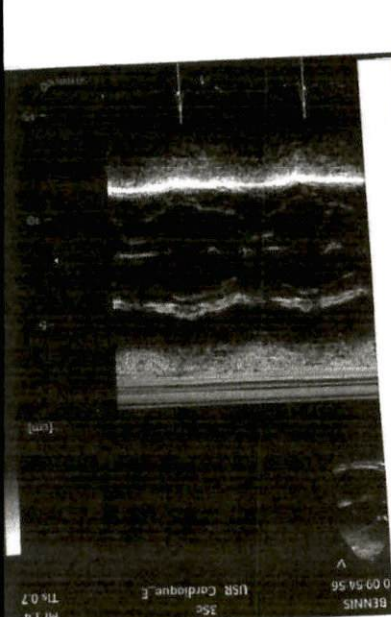

Né(e) le 03.10.1969
Age 50 ans
Sexe Féminin
Taille cm
Poids kg
Origine
PA 128/76 mmHg
Remarque

Intervalles
RR 803 ms
P 118 ms
PR 162 ms
QRS 78 ms
QT 362 ms
QTc 407 ms
(Bazett)

P 48 °
QRS 67 °
T 23 °
P (II) 0.13 mV
S (V1) -0.80 mV
R (V5) 1.37 mV
Sokol. 2.16 mV

GAUCHE, ANOMALIE DE ST NON SPECIFIQUE
R16.02 Rapport non confirmé

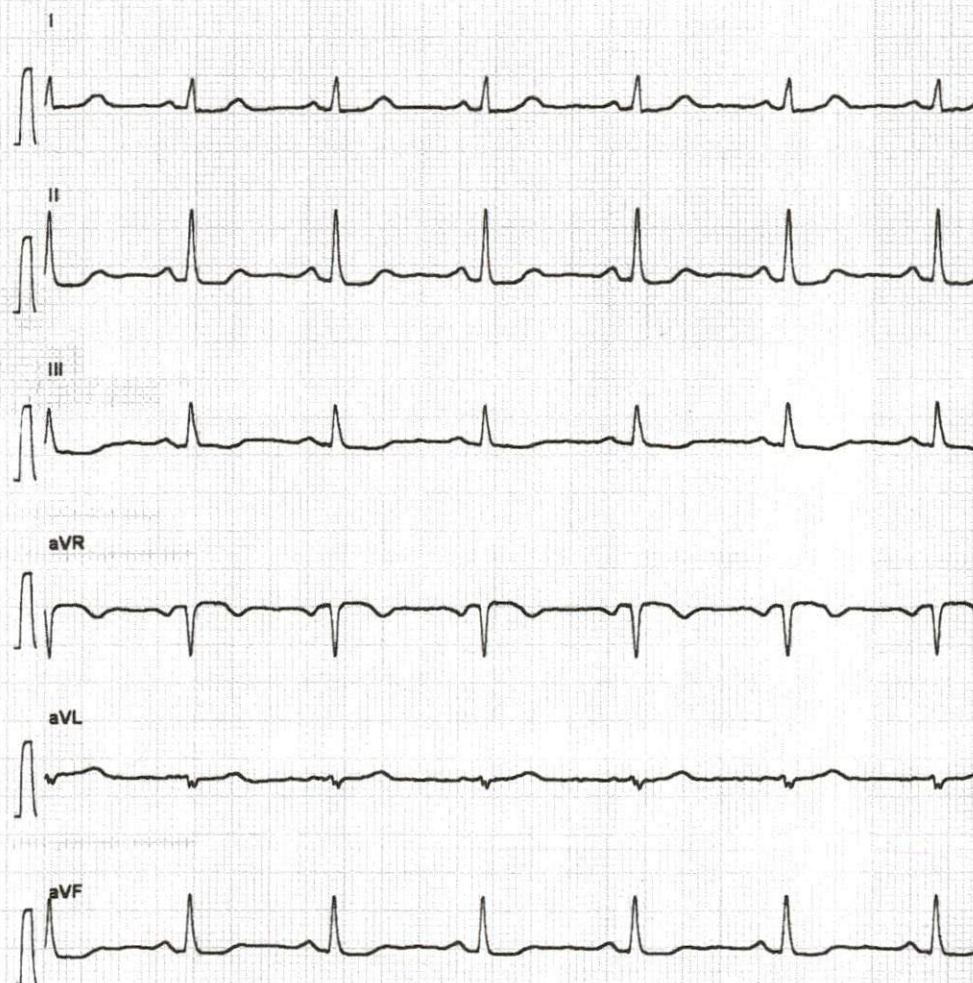

10 mm/mV 25 mm/s

10 mm/mV 25 mm/s

Pr. BENNIS AHMED

Cardiologie

98 ANGLE RUE KADI LASS ET BRUE

ABOU

SALT ANDALOUSSI

CASA

Tel.: 0522253600

Mobile: 0661321866

Fax: 0522253601

Email: bennis_cardio@yahoo.fr

00 0 00124 8

CASA, le 11/09/2020

Echographie cardiaque

Echographie faite le 11/09/2020 - Opérateur :

MOUAKITE MERYEM

Taille : Poids :

Destinataire :

Indications : bilan d'HTA

Résultats

Fc	Ao	OG	Dtd	Dts	Inc	EpS	EpP	FRD	FEtm	IMM	PAPs	Pod
75 Nb/mn	33 mm	21 mm	43 mm	26 mm		9 mm	7 mm	35 %	68 %			

Rythme : sinusal

Aorte : normale, aorte initiale non dilatée

Valve aortique : fine et souple, sigmoïdes aortiques normales , surface de la valve aortique : 2 cm²

Ventricule gauche : fonction systolique globalement normale

Valve mitrale : normale , surface de la valve mitrale : 4 cm²

Oreillette gauche : non dilatée

Coeur droit : non dilaté

Péricarde : libre

Commentaire : VG non dilaté avec cinétique VG conservé.
FEVG 68% en 2D Biplan.

Strain VG global conservé.

SGLP AV: -22,4%.

Preession de remplissage VG non élevé.

Aorte initiale non dilaté.

Pas de valvulopathie significative.

Pas de signe d'HTAP.

Pas d'épanchement pericardique.

CABINET DE CARDIOLOGIE ET D'EXPLORATIONS CARDIO-VASCULAIRES

Professeur Ahmed BENNIS

Professeur de Cardiologie

Ancien Chef de Service de Cardiologie du CHU

Ibn Rochd de Casablanca

Ancien Président de la Société Marocaine de Cardiologie

Fellow of The European Society of Cardiology

Fellow of The American College of Cardiology



98 Angle Rue Kadi Iass et Rue Abou Salt Andaloussi

[Près de la commune urbaine du Maârif] Casablanca

Tél : 05 22253600 - Fax : 05 22253601

Mobile : 0661321866

Facture :

- Date : 11 - 09 - 2020
- Nom : Maoukita
- Prénom : Maryem
- Consultation + ECG : 300,00
- Echographie Cardiaque : 1000,00
- Echographie Vasculaire :
- Holter Tensionnel :
- Holter Rythmique :
- Autres :

Professeur Ahmed BENNIS
spécialiste des maladies cardiovasculaires
98, Rue KADI IASS - MAARIF
CASABLANCA
25 36

Total : 1300,00