

# RECOMMANDATIONS IMPORTANTES A LIRE POUR ACTIVER LES REMBOURSEMENTS ET EVITER LES REJETS

## Conditions générales :

Le cadre réservé à l'adhérent doit être dûment renseigné.  
Le cadre réservé au médecin doit être renseigné par le praticien lui-même notamment la nature de la maladie.  
La validité de la feuille de soins est limitée à 3 mois à compter de la première consultation.  
L'entente préalable est exigée pour toute hospitalisation médicale, chirurgicale, soins dentaires spéciaux, extractions multiples, parodontie orthodontie, prothèses dentaires, prothèses auditives ou orthopédiques ainsi que pour tous les actes effectués en série.  
En cas d'accident, une déclaration précisant les causes et circonstances de l'accident est à joindre à la feuille de soins.

## Pharmacie :

Les vignettes des médicaments doivent être obligatoirement jointes aux ordonnances.  
Pour les médicaments sans vignettes une facture de la pharmacie doit être jointe.

## Diagnostic et Biologie :

La facture ainsi qu'une copie des résultats des analyses ou du compte rendu (sous pli confidentiel) doivent être jointes à l'ordonnance médicale pour toute demande de remboursement.  
Un pli confidentiel du médecin prescripteur des analyses ou radios peut être demandé par le médecin conseil de la mutuelle.

## Optique :

L'ordonnance du médecin prescripteur et la facture de l'opticien sont à joindre à la feuille de soins.

## Rééducation :

L'entente préalable renseignée par le médecin prescripteur est exigée avant le début des séances de rééducations.  
Pour le remboursement, la facture et le calendrier des séances effectuées sont à joindre à la feuille de soins.

## Dentaire :

En cas de prothèses ou de traitement canalaires, l'accord préalable renseigné sur la feuille de soins est obligatoire avant le début de traitement.

La facture doit être jointe à la feuille de soins pour toute demande de remboursement.

La radio-après soins est obligatoire en cas de prothèses ou de traitement canalaires.

## Maladie et Affection Longue Durée ALD et ALC :

La déclaration de maladie chronique doit être renseignée par le médecin prescripteur et renouvelée tous les 6 mois.

## Adresses Mails utiles

Réclamation : contact@mupras.com  
Prise en charge : pec@mupras.com  
Adhésion et changement de statut : adhesion@mupras.com

MUPRAS garantit le respect de la loi n° 09-08 relative à la protection des personnes physiques à l'égard du traitement des données à caractère personnel.

MUPRAS : Centre Allal Ben Abdellah - 6ème Etage Angle Rue Mohamed Fakir et Rue Allal Ben Abdellah - Quartier de l'Horloge  
Casablanca 20000 - Tél. : 05 22 20 45 45 (LG) - Fax : 05 22 22 78 18 - www.mupras.com



## Déclaration de Maladie

N° P19- 045006

☒ Maladie ☐ Dentaire ☐ Optique ☒ 1682 ☐ Autres

### Cadre réservé à l'adhérent (e)

Matricule : 4313 Société : R.A.M.  
☐ Actif ☒ Pensionné(e) ☐ Autre :  
Nom & Prénom : CHAAFI Abdelmajid  
Date de naissance : 03-04-1956  
Adresse : 6 RUE ABDOU OMAR EL HARTI  
Rte WACILITE app 13 CASABLANCA  
Tél. : 0522807275 Total des frais engagés : Dhs

### Cadre réservé au Médecin

Cachet du médecin :



Date de consultation : 15/09/2020  
Nom et prénom du malade : BENAIM Majid Age :  
Lien de parenté : ☐ Lui-même ☒ Conjoint ☐ Enfant  
Nature de la maladie : HTA  
En cas d'accident préciser les causes et circonstances :  
Dans le cas où la maladie aurait un caractère confidentiel, communiquer les renseignements sous pli confidentiel à l'attention du médecin conseil de la Mutuelle.

J'atteste sur l'honneur l'exactitude des renseignements portés sur la présente déclaration. Je déclare avoir pris connaissance de la clause relative à la protection des données personnelles.

Fait à : CASABLANCA

Le : 25/09/2020

Signature de l'adhérent(e) :

# RELEVÉ DES FRAIS ET HONORAIRES

Dates des Actes	Natures des Actes	Nombre et Coefficient	Montant détaillé des Honoraires	Cachet et signature du Médecin attestant le Paiement des Actes
18/04/2020	N2 + ECG		300 100	

# EXECUTION DES ORDONNANCES

Cachet du Pharmacien ou du Fournisseur	Date	Montant de la Facture
	15/09/2020	958.00

# ANALYSES - RADIOGRAPHIES

Cachet et signature du Laboratoire et du Radiologue	Date	Désignation des Coefficients	Montant des Honoraires

# AUXILIAIRES MEDICAUX

Cachet et signature du Praticien	Date des Soins	Nombre				Montant détaillé des Honoraires
		A M	P C	I M	I V	

# RELEVÉ DES FRAIS ET HONORAIRES

Le praticien est prié de préciser la dent traitée, l'acte pratiqué en indiquant la nature des soins.

Important :

Veuillez joindre les radiographies en cas de prothèses ou de traitement canaux, ainsi que le bilan de

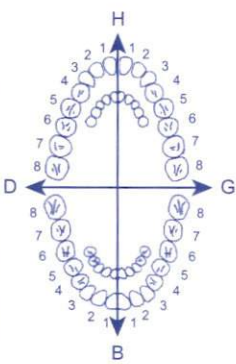
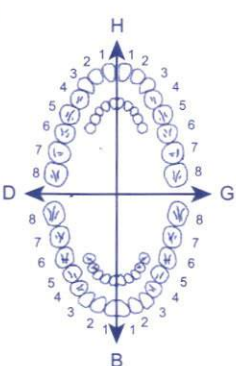
SOINS DENTAIRES	Dents Traitées	Nature des Soins	Coefficient	
				COEFFICIENT DES TRAVAUX <input type="text"/>
				MONTANTS DES SOINS <input type="text"/>
				DEBUT D'EXECUTION <input type="text"/>
				FIN D'EXECUTION <input type="text"/>
O.D.F PROTHESES DENTAIRES	DETERMINATION DU COEFFICIENT MASTICATOIRE <div style="display: flex; justify-content: space-around;"> <div>             H              25533412              00000000              D              00000000              35533411           </div> <div>             21433552              00000000              G              00000000              11433553           </div> </div> B [Création, remont, adjonction] Fonctionnel, Thérapeutique, nécessaire à la profession			COEFFICIENT DES TRAVAUX <input type="text"/>
				MONTANTS DES SOINS <input type="text"/>
				DATE DU DEVIS <input type="text"/>
				DATE DE L'EXECUTION <input type="text"/>

VISA ET CACHET DU PRATICIEN ATTESTANT LE DEVIS

VISA ET CACHET DU PRATICIEN ATTESTANT L'EXECUTION

**Dr. Ilhame HJIAJ Ep. BENOMAR**

**Cardiologie Adulte  
et Pédiatrique**

Diplômée de la faculté  
de Médecine de Liège  
Belgique

Ancienne Interne des Hôpitaux de  
Montpellier et Paris - France



**الدكتورة إلهام احجيج بنعمر**

**إختصاصية في أمراض القلب**

**لللكبار والأطفال**

**خريجة كلية الطب**

**بليج - بلجيكا**

**طبيبة سابقة بمستشفيات**

**مونبولي و باريس - فرنسا**

Casablanca, le :

15/02/2022

**Nom :**

BENAIM Naji

### **Note d'honoraires**

Le Dr HJIAJ Ilhame vous remercie de votre confiance  
et vous adresse la note d'honoraire de :

**Correspondant à :**

☒ Consultation : 300 Dh  
☒ ECG : 100 Dh

- ☐ Echo-doppler cardiaque :
- ☐ Echo-doppler des TSA :
- ☐ Holter TA :
- ☐ Holter ECG :
- ☐ Epreuve d'effort :
- ☐ Echocardiographie de stress :
- ☐ Echographie trans-oesophagienne :
- ☐ Autres :

**Dr Ilhame HJIAJ**  
Cardiologie Adulte et Pédiatrique  
79, Rue de Rome, Angle bd 2 mars  
Rés. Carré d'Or - Casablanca  
GSM: 061.71.00.44

79, rue de Rome Angle bd 2 mars, res Carré d'Or - RDC - Casablanca

Tél.: 05.22.81.54.54 / 05.22.82.54.54 - Urgence : 06 .61.71.00.44

IF : 401071103 - TP : 34450220 - CNSS : 8185523 - INP : 091163063

ICE : 001872067000018

Dr. Ilhame HJIAJ Ep. BENOMAR

Cardiologie Adulte  
et Pédiatrique

Diplômée de la faculté  
de Médecine de Liège  
Belgique

Ancienne Interne des Hôpitaux de  
Montpellier et Paris - France



الدكتورة إلهام احجيج بنعمر

إختصاصية في أمراض القلب  
للکبار والأطفال

خريجة كلية الطب

بليج - بلجيك

طبيبة سابقة بمستشفيات

مونبولي و باريس - فرنسا

Casablanca, le : 15/09/2020

Nom : <sup>1</sup> BENAÏF Najat

293.00 x2

10/ Exforge 5/80: 14p/15

89.00 x3

2/ Cordix 25: 1/2 cp x2/5

27.70 x2

3/ Cardiospirine: 14p/15

40/ D. Cure forte: 1 coup/mois

49.60

3 mois

T= 958.00

Pharmacie CHAABI  
Min. CHAABI K  
Rue Moulay el Mehdi, Mezz  
1522 - 20142 - Casab  
Té: 0522 81 54 54

Dr. Ilhame HJIAJ  
Cardiologie Adulte et Pédiatrique  
4, Rue de Rome, Angle Bd. 2 Mars  
48, Carré d'Or - Casablanca  
Tél: 0522 81 71 00 44

10mm/mV 25mm/s

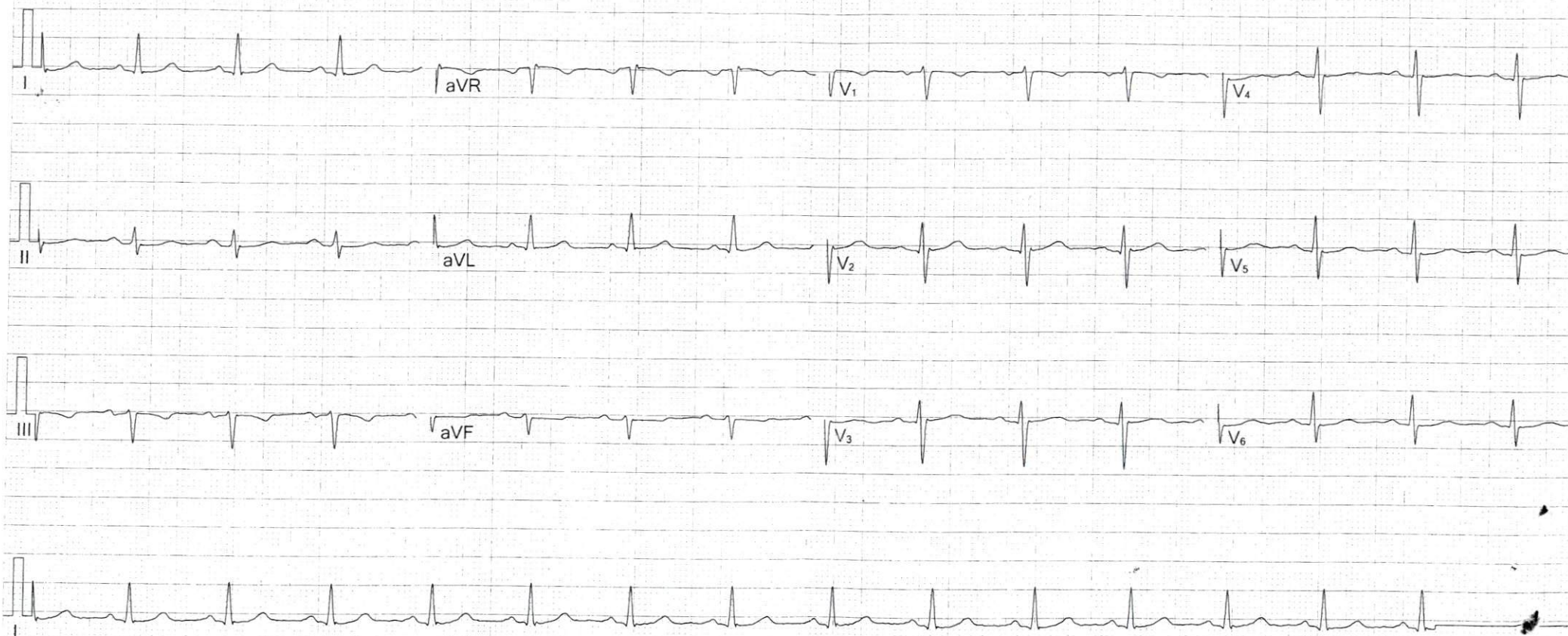

Fréquence : 1000 Hz Interval.PR : 159 ms

Durée ECG: 10 s Interval.QT : 355 ms

FC : 86 bpm Interval.QTc : 425 ms

Durée P : 93 ms Axe P : 24.4°

Durée QRS : 75 ms Axe QRS : -21.8°

Durée T : 156 ms Axe T : -4.8°

Suggestion : Total Batts 15, Batts Normaux 15,\*\*\* Déviation axe gauche modérée, ECG limite normal,

**Dr Ilhame HJIAJ**  
 Cardiologue Adulte et Pédiatrique  
 83, Rue de Rome, Agence Bld 2 Mars  
 Rés. Carré d'Or Casablanca  
 0522 825 454

Signature Médecin:

Filtre Principal: On Filtre ADS: On



# 1- Dénomination

**EXFORGE**  
**5mg/80mg**  
**10mg/160mg**

Comprimés pelliculés  
Amlodipine / Valsartan

**Exforge® 5 mg/80 mg**  
28 comprimés pelliculés



611800103058 3

**EXFORGE**  
**5mg/80mg**

28 comprimés pelliculés

Veuillez lire attentivement la notice de prendre ce médicament. Gardez cette notice. Si vous avez des questions, demandez plus d'informations à votre pharmacien.

Ce médicament vous a été personnellement prescrit. Ne le donnez jamais à quelqu'un d'autre car les symptômes identiques, cela pourrait masquer une maladie grave. Si l'un des effets indésirables devient grave, remarquez un effet indésirable non mentionné dans la notice, parlez-en à votre médecin, ou à votre pharmacien.

3110



**NOVARTIS**

**PPV : 293,00 DH**

## 2- Composition du médicament :

- Composition qualitative et quantitative en substance active par unité de prise :

### • Exforge 5mg/80mg :

Amlodipine besylate ..... 6,94 mg  
Valsartan ..... 80 mg

### • Exforge 5mg/160mg :

Amlodipine besylate ..... 6,94 mg  
Valsartan ..... 160 mg

### • Exforge 10mg/160mg :

Amlodipine besylate ..... 13,87 mg  
Valsartan ..... 160 mg

- Composition qualitative en excipient :

Cellulose microcristalline, Crospovidone, stéarate de magnésium, Silice colloïdale, glycolate d'amidon sodique, Oxyde de fer jaune (E172).

- Liste des excipients à effet notoire :

Glycolate d'amidon.



## 1- Dénomination

**EXFORGE**  
**5mg/80mg**  
**10mg/160mg**

Comprimés pelliculés  
*Amlodipine / Valsartan*

**Exforge® 5 mg/80 mg**  
28 comprimés pelliculés



611800103058 3

**EXFORGE**  
**5mg/80mg**

28 comprimés pelliculés

Veuillez lire attentivement la notice de prendre ce médicament. Gardez cette notice. Si vous avez des questions, demandez plus d'informations à votre pharmacien.

Ce médicament vous a été personnellement prescrit. Ne le donnez jamais à quelqu'un d'autre car les symptômes identiques, cela pourrait masquer une maladie grave. Si l'un des effets indésirables devient gênant ou remarquez un effet indésirable non mentionné dans la notice, parlez-en à votre médecin, ou à votre pharmacien.

3110



**NOVARTIS**

**PPV : 293,00 DH**

## 2- Composition du médicament :

- Composition qualitative et quantitative en substance active par unité de prise :

### • Exforge 5mg/80mg :

Amlodipine besylate ..... 6,94 mg  
Valsartan ..... 80 mg

### • Exforge 5mg/160mg :

Amlodipine besylate ..... 6,94 mg  
Valsartan ..... 160 mg

### • Exforge 10mg/160mg :

Amlodipine besylate ..... 13,87 mg  
Valsartan ..... 160 mg

- Composition qualitative en excipient :

Cellulose microcristalline, Crospovidone, stéarate de magnésium, Silice colloïdale, glycolate d'amidon sodique, Oxyde de fer jaune (E172).

- Liste des excipients à effet notoire :

Glycolate d'amidon.

Carvédilol

كارديكس

كارفيديلول

LOT: 290  
PER: MAR 2022  
PPV: 89 DH 00

28 Comprimés

المركبة:

يحتوي كل قرص على:

كارديكس 6.25 مغ : كارفيديلول

كارديكس 25 مغ : كارفيديلول

المسوغات : لكتوز، سيليلوز بلوري دقيق، هيدروكسيبوتيلميثيل سيلولوز، نشا الذرة، 25 مغ

الأشكال الصيدلانية والتقديم:

أقراص بمقدار 6.25 ملغ، عليه 14 و 28 قرصا

أقراص بمقدار 25 ملغ، عليه 14 و 28 قرصا

دواعي الاستعمال:

كارديكس 6.25 و 25 مغ

- علاج قصور القلب المزمن القار، الخفيف والمعتدل (جزء القف > 35%) مع علاج تقليدي يتضمن مادة كابتة لإنزيم التحول، مدرة للبول وللجيجتالين في غالب الأحيان.
- كارديكس 25 مغ:
- علاج الضغط المرتفع الأساسي (الذي لم يحد أصله العضوي)
- علاج الذبحة الصدرية الزمنية القارة.

التأثيرات الجانبية:

التأثيرات الجانبية الأكثر تواترا التي شت ملاحظتها هي التالية:

• الجهاز العصبي المركزي: انذهال

تأثيرات تتعلق بالقلب والأوعية:

• بطء خفقان القلب، انخفاض الضغط عند الوقوف، انخفاض الضغط وإغماء في النادر من الأحوال،

• أوديبا (سحيطية، تناسلية، وضعية، الأعضاء السفلى، معممة، فرط الحجم، احتباس مائي)؛

• إمكانية حدوث مفاجئ لانحصار بطيني- أنيني؛

• إمكانية عدم موازنة القصور القلبي خلال فترة الزيادة في مقدار

تأثيرات معوية- معدية : غثيان، إسهال، في

تأثيرات تتعلق بتكوين الدم : قلة الصفيحات، وهو أمر يتطلب توقيف العلاج

تأثيرات استقلابية : ارتفاع نسبة السكر في الدم، الزيادة في الوزن

تأثيرات أخرى :

• اختلالات في الرؤية

• إمكانية حدوث قصور كلوي حاد واختلالات في الوظيفة الكلوية لدى المرضى الذين يعانون من إصابة منتشرة في الأمعاء (أو فساد الوظيفة الكلوية

لا يرتبط تواتر التأثيرات الجانبية بالمقدار، باستثناء الانذعالات واختلالات الرؤية وبطء خفقان القلب تنصحكم بإخبار طبيبك أو صيدليكم بأي تأثير جانبي

موانع الاستعمال:

• موانع مطلقة :

• المرضى الذين يعانون من قصور كبدي حاد غير معوض؛

• علامات سريرية على وجود اختلال في وظيفة الكبد؛

• حساسية مفرطة لمادة الكارفيديلول أو لأحد المسوغات؛

• سابقة رد فعل تتعلق بالمساقسة؛

• الربو واعتلالات التنفس المزمنة المعيقة

• انحصارات بطينية- أنينية من الدرجتين الثانية والثالثة؛

• بطء حاد في خفقان القلب (أقل من 50 انقباض/دقيقة)

• انقباض قلبي المنشأ؛

Carvédilol

كارديكس

كارفيديلول

LOT: 290  
PER: MAR 2022  
PPV: 89 DH 00

28 Comprimés

المركبة:

يحتوي كل قرص على:

كارديكس 6.25 مغ : كارفيديلول

كارديكس 25 مغ : كارفيديلول

المسوغات : لكتوز، سيليلوز بلوري دقيق، هيدروكسيبوتيلميثيل سيلولوز، نشا الذرة، 25 مغ

الأشكال الصيدلانية والتقديم:

أقراص بمقدار 6.25 ملغ، عليه 14 و 28 قرصا

أقراص بمقدار 25 ملغ، عليه 14 و 28 قرصا

دواعي الاستعمال:

كارديكس 6.25 و 25 مغ

- علاج قصور القلب المزمن القار، الخفيف والمعتدل (جزء القف > 35%) مع علاج تقليدي يتضمن مادة كابتة لإنزيم التحول، مدرة للبول وللجيجتالين في غالب الأحيان.
- كارديكس 25 مغ:
- علاج الضغط المرتفع الأساسي (الذي لم يحد أصله العضوي)
- علاج الذبحة الصدرية الزمنية القارة.

التأثيرات الجانبية:

التأثيرات الجانبية الأكثر تواترا التي شت ملاحظتها هي التالية:

• الجهاز العصبي المركزي: انذهال

تأثيرات تتعلق بالقلب والأوعية:

• بطء خفقان القلب، انخفاض الضغط عند الوقوف، انخفاض الضغط وإغماء في النادر من الأحوال،

• أوديبا (سحيطية، تناسلية، وضعية، الأعضاء السفلى، معممة، فرط الحجم، احتباس مائي)؛

• إمكانية حدوث مفاجئ لانحصار بطني- أنفي؛

• إمكانية عدم موازنة القصور القلبي خلال فترة الزيادة في مقدار

تأثيرات معوية - معدية : غثيان، إسهال، في

تأثيرات تتعلق بتكوين الدم : قلة الصفيحات، وهو أمر يتطلب توقيف العلاج

تأثيرات استقلابية : ارتفاع نسبة السكر في الدم، الزيادة في الوزن

تأثيرات أخرى :

• اختلالات في الرؤية

• إمكانية حدوث قصور كلوي حاد واختلالات في الوظيفة الكلوية لدى المرضى الذين يعانون من إصابة منتشرة في الكلى (أو فساد الوظيفة الكلوية

لا يرتبط تواتر التأثيرات الجانبية بالمقدار، باستثناء الانذعالات واختلالات الرؤية وبطء خفقان القلب تنصحكم بإخبار طبيبك أو صيدليكم بأي تأثير جانبي

موانع الاستعمال:

• موانع مطلقة :

• المرضى الذين يعانون من قصور كبدي حاد غير معوض؛

• علامات سريرية على وجود اختلال في وظيفة الكبد؛

• حساسية مفرطة لمادة الكارفيديلول أو لأحد المسوغات؛

• سابقة رد فعل تتعلق بالمساقسة؛

• الربو واعتلالات التنفس المزمنة المعيقة

• انحصارات بطنية- أنفية من الدرجتين الثانية والثالثة؛

• بطء حاد في خفقان القلب (أقل من 50 انقباض/دقيقة)

• انقباض قلبي المنشأ؛

Carvédilol

كارديكس

كارفيديلول

LOT: 290  
PER: MAR 2022  
PPV: 89 DH 00

28 Comprimés

المركبة:

يحتوي كل قرص على:

كارديكس 6.25 مغ : كارفيديلول

كارديكس 25 مغ : كارفيديلول

المسوغات : لكتوز، سيليلوز بلوري دقيق، هيدروكسيبوتيلميثيل سيلولوز، نشا الذرة، 25 مغ

الأشكال الصيدلانية والتقديم:

أقراص بمقدار 6.25 ملغ، عليه 14 و 28 قرصا

أقراص بمقدار 25 ملغ، عليه 14 و 28 قرصا

دواعي الاستعمال:

كارديكس 6.25 و 25 مغ

- علاج قصور القلب المزمن القار، الخفيف والمعتدل (جزء القف > 35%) مع علاج تقليدي يتضمن مادة كابتة لإنزيم التحول، مدرة للبول وللجيجتالين في غالب الأحيان.
- كارديكس 25 مغ:
- علاج الضغط المرتفع الأساسي (الذي لم يحد أصله العضوي)
- علاج الذبحة الصدرية الزمنية القارة.

التأثيرات الجانبية:

التأثيرات الجانبية الأكثر تواترا التي شت ملاحظتها هي التالية:

• الجهاز العصبي المركزي: انذهال

تأثيرات تتعلق بالقلب والأوعية:

• بطء خفقان القلب، انخفاض الضغط عند الوقوف، انخفاض الضغط وإغماء في النادر من الأحوال،

• أوديبا (صحية، تناسلية، وضعية، الأعضاء السفلى، معممة، فرط الحجم، احتباس مائي)؛

• إمكانية حدوث مفاجئ لانحصار بطيني- أنيني؛

• إمكانية عدم موازنة القصور القلبي خلال فترة الزيادة في مقدار

تأثيرات معوية- معدية : غثيان، إسهال، في

تأثيرات تتعلق بتكوين الدم : قلة الصفيحات، وهو أمر يتطلب توقيف العلاج

تأثيرات استقلابية : ارتفاع نسبة السكر في الدم، الزيادة في الوزن

تأثيرات أخرى :

• اختلالات في الرؤية

• إمكانية حدوث قصور كلوي حاد واختلالات في الوظيفة الكلوية لدى المرضى الذين يعانون من إصابة منتشرة في الكلى (أو فساد الوظيفة الكلوية

لا يرتبط تواتر التأثيرات الجانبية بالمقدار، باستثناء الانذعالات واختلالات الرؤية وبطء خفقان القلب تنصحكم بإخبار طبيبك أو صيدليكم بأي تأثير جانبي

موانع الاستعمال:

• موانع مطلقة :

• المرضى الذين يعانون من قصور كبدي حاد غير معوض؛

• علامات سريرية على وجود اختلال في وظيفة الكبد؛

• حساسية مفرطة لمادة الكارفيديلول أو لأحد المسوغات؛

• سابقة رد فعل تتعلق بالمساقسة؛

• الربو واعتلالات التنفس المزمنة الععيلة

• انحصارات بطينية- أنينية من الدرجتين الثانية والثالثة؛

• بطء حاد في خفقان القلب (أقل من 50 انقباض/دقيقة)

• انقباض قلبي المنشأ؛

PPV: 49,60 DH  
LOT: 20E06  
EXP: 05/2023

**Veuillez lire attentivement l'intégralité de cette notice avant de prendre ce médicament**

- Gardez cette notice, vous pourriez avoir besoin de la relire.
- Si vous avez d'autres questions, demandez plus d'informations à votre médecin ou à votre pharmacien.
- Ce médicament vous a été personnellement prescrit. Ne le donnez jamais à quelqu'un en cas de symptômes identiques, cela pourrait lui être nocif.
- Si l'un des effets indésirables devient grave ou si vous remarquez un effet mentionné dans cette notice, parlez-en à votre médecin ou à votre pharmacien.



# CARDIOASPIRINE®

## 100 mg, comprimés gastro-résistants

### Dans cette notice :

1. Qu'est ce que CardioAspirine 100 mg et dans quel cas est-il utilisé ?
2. Quelles sont les informations nécessaires à connaître avant de prendre CardioAspirine 100 mg ?
3. Comment prendre CardioAspirine 100 mg ?
4. Quels sont les effets indésirables éventuels ?
5. Comment conserver CardioAspirine 100 mg ?
6. Informations supplémentaires

### 1. QU'EST CE QUE CARDIOASPIRINE 100 MG ET DANS QUEL CAS EST-IL UTILISÉ ?

CardioAspirine contient comme principe actif l'acide acétylsalicylique. Ce dernier inhibe, à doses réduites déjà, l'agrégation des plaquettes sanguines. Grâce à un enrobage résistant à l'acidité gastrique, le

**Veuillez lire attentivement l'intégralité de cette notice avant de prendre ce médicament**

- Gardez cette notice, vous pourriez avoir besoin de la relire.
- Si vous avez d'autres questions, demandez plus d'informations à votre médecin ou à votre pharmacien.
- Ce médicament vous a été personnellement prescrit. Ne le donnez jamais à quelqu'un en cas de symptômes identiques, cela pourrait lui être nocif.
- Si l'un des effets indésirables devient grave ou si vous remarquez un effet mentionné dans cette notice, parlez-en à votre médecin ou à votre pharmacien.



# CARDIOASPIRINE®

## 100 mg, comprimés gastro-résistants

### Dans cette notice :

1. Qu'est ce que CardioAspirine 100 mg et dans quel cas est-il utilisé ?
2. Quelles sont les informations nécessaires à connaître avant de prendre CardioAspirine 100 mg ?
3. Comment prendre CardioAspirine 100 mg ?
4. Quels sont les effets indésirables éventuels ?
5. Comment conserver CardioAspirine 100 mg ?
6. Informations supplémentaires

### 1. QU'EST CE QUE CARDIOASPIRINE 100 MG ET DANS QUEL CAS EST-IL UTILISÉ ?

CardioAspirine contient comme principe actif l'acide acétylsalicylique. Ce dernier inhibe, à doses réduites déjà, l'agrégation des plaquettes sanguines. Grâce à un enrobage résistant à l'acidité gastrique, le