

RECOMMANDATIONS IMPORTANTES A LIRE POUR ACTIVER LES REMBOURSEMENTS ET EVITER LES REJETS

Conditions générales :

- Le cadre réservé à l'adhérent doit être dûment renseigné.
- Le cadre réservé au médecin doit être renseigné par le praticien lui-même notamment la nature de la maladie.
- La validité de la feuille de soins est limitée à 3 mois à compter de la première consultation.
- L'entente préalable est exigée pour toute hospitalisation médicale, chirurgicale, soins dentaires spéciaux, extractions multiples, parodontie orthodontie, prothèses dentaires, prothèses auditives ou orthopédiques ainsi que pour tous les actes effectués en série.
- En cas d'accident, une déclaration précisant les causes et circonstances de l'accident est à joindre à la feuille de soins.

Pharmacie :

- Les vignettes des médicaments doivent être obligatoirement jointes aux ordonnances.
- Pour les médicaments sans vignettes une facture de la pharmacie doit être jointe.

Radiologie et Biologie :

- La facture ainsi qu'une copie des résultats des analyses ou du compte rendu (sous pli confidentiel) doivent être jointes à l'ordonnance médicale pour toute demande de remboursement.
- Un pli confidentiel du médecin prescripteur des analyses ou radios peut être demandé par le médecin conseil de la mutuelle.

Optique :

- L'ordonnance du médecin prescripteur et la facture de l'opticien sont à joindre à la feuille de soins.

Rééducation :

- L'entente préalable renseignée par le médecin prescripteur est exigée avant le début des séances de rééducations.
- Pour le remboursement, la facture et le calendrier des séances effectuées sont à joindre à la feuille de soins.

Dentaire :

- En cas de prothèses ou de traitement canaux, l'accord préalable renseigné sur la feuille de soins est obligatoire avant le début de traitement.
- La facture doit être jointe à la feuille de soins pour toute demande de remboursement.
- La radio-après soins est obligatoire en cas de prothèses ou de traitement canaux.

Maladie et Affection Longue Durée ALD et ALC :

- La déclaration de maladie chronique doit être renseignée par le médecin prescripteur et renouvelée tous les 6 mois.

Adresses Mails utiles

- O Réclamation : contact@mupras.com
- O Prise en charge : pec@mupras.com
- O Adhésion et changement de statut : adhesion@mupras.com

La MUPRAS garantit le respect de la loi n° 09-08 relative à la protection des personnes physiques à l'égard du traitement des données à caractère personnel.

MUPRAS : Centre Allal Ben Abdellah - 6ème Etage Angle Rue Mohamed Fakir et Rue Allal Ben Abdellah - Quartier de l'Horloge



Déclaration de Maladie

N° W19-570298

41743

☒ Maladie ☐ Dentaire ☐ Optique ☐ A

Cadre réservé à l'adhérent (e)

Matricule : 01552 Société : RAM

☐ Actif ☒ Pensionné(e) ☐ Autre :

Nom & Prénom : LAKSSISSAR MOHAMMED

Date de naissance : 01 / 07 / 1956

Adresse : 31, Rue 3 Andalous 1^{er} CABA

Tél. : 0661460372 Total des frais engagés : 779,50

Cadre réservé au Médecin

Cachet du médecin :

Date de consultation : 17 SEP 2020

Nom et prénom du malade : M. LAKSSISSAR MOHAMMED Age :

Lien de parenté : ☐ Lui-même ☒ Conjoint ☐ Enfant

Nature de la maladie : Elmyr - Rue 3 Andalous 1^{er} CABA

En cas d'accident préciser les causes et circonstances :

Dans le cas où la maladie aurait un caractère confidentiel, communiquer les renseignements sous pli confidentiel à l'att. médecin conseil de la Mutuelle.

J'atteste sur l'honneur l'exactitude des renseignements portés sur la présente déclaration. Je
avoir pris connaissance de la clause relative à la protection des données personnelles.

Fait à : CABA Le : 21 / 08 / 2020

Signature de l'adhérent(e) :

VOLET ADHERENT

Déclaration de maladie N° W19-570298

Remplissez ce volet, découpez le et conservez le.

Il sera nécessaire de le présenter pour toute réclamation ultérieure.

Matricule :

Nom de l'adhérent(e) :

Total des frais engagés :

RELEVÉ DES FRAIS ET HONORAIRES				
Dates des Actes	Natures des Actes	Nombre et Coefficient	Montant détaillé des Honoraires	Cachet et signature du Médecin attestant le Paiement des Actes
11 SEP 2020	CS	1	300,0	INP : [Signature]
11 SEP 2020	CS		400,0	[Signature]

EXECUTION DES ORDONNANCES		
Cachet du Pharmacien ou du Fournisseur	Date	Montant de la facture
 PHARMACIE du 2 MARS Mme. EL ALAOUI Aïcha 575, Av. du 2 Mars Andalous Tél : 05 22.28.57.84 - Casablanca	11/09/20	7950

[illegible][illegible]

* Il est entendu que le règlement est conditionné par la fourniture de tous les justificatifs exigés par la Mutuelle.

RELEVÉ DES FRAIS ET HONORAIRES

Le praticien est prié de préciser la dent traitée, l'acte pratiqué en indiquant la nature des soins.

Important :

Veuillez joindre les radiographies en cas de prothèses ou de traitement canaux, ainsi que le bilan

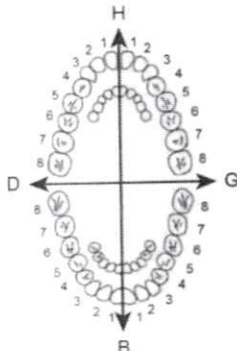
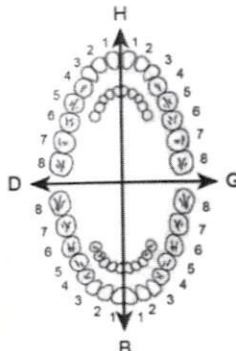
SOINS DENTAIRES	Dents Traitées	Nature des Soins	Coefficient	INP : <input type="text"/>														
				COEFFICIENT DES TRAVAUX <input type="text"/>														
				MONTANTS DES SOINS <input type="text"/>														
				DEBUT D'EXECUTION <input type="text"/>														
				FIN D'EXECUTION <input type="text"/>														
O.D.F. PROTHESES DENTAIRES	DETERMINATION DU COEFFICIENT MASTICATOIRE																	
	<table border="1"> <thead> <tr> <th colspan="2">H</th> </tr> </thead> <tbody> <tr> <td>25533412</td> <td>21433552</td> </tr> <tr> <td>00000000</td> <td>00000000</td> </tr> <tr> <th>D</th> <th>G</th> </tr> <tr> <td>00000000</td> <td>00000000</td> </tr> <tr> <td>35533411</td> <td>11433553</td> </tr> <tr> <th colspan="2">B</th> </tr> </tbody> </table>			H		25533412	21433552	00000000	00000000	D	G	00000000	00000000	35533411	11433553	B		COEFFICIENT DES TRAVAUX <input type="text"/>
	H																	
	25533412	21433552																
	00000000	00000000																
	D	G																
	00000000	00000000																
	35533411	11433553																
	B																	
	(Création, remont, adjonction) Fonctionnel, Thérapeutique, nécessaire à la profession			MONTANTS DES SOINS <input type="text"/>														
				DATE DU DEVIS <input type="text"/>														
			DATE DE L'EXECUTION <input type="text"/>															

VISA ET CACHET DU PRATICIEN ATTESTANT LE DEVIS

VISA ET CACHET DU PRATICIEN ATTESTANT L'EX

Le praticien est prié de préciser la dent traitée, l'acte pratiqué en indiquant la nature des soins.

Important :

Important :
Veuillez joindre les radiographies en cas de prothèses ou de traitement canalaire, ainsi que le bilan

INP:

--	--	--	--	--	--

COEFFICIENT
DES TRAVAUXMONTANTS
DES SOINSDEBUT
D'EXECUTION

FIN
D'EXECUTION

COEFFICIENT
DES TRAVAUXMONTANTS
DES SOINSDATE DU
DEVIS

	DATE DE L'EXECUTION
--	------------------------

VISA ET CACHET DU PRATICIEN ATTESTANT LE DEVIS

VISA ET CACHET DU PRATICIEN ATTESTANT L'EX

Spécialiste en Hépatogastroentérologie
Diplôme de la faculté de médecine de Paris
Ancien attaché au CHU Bichat (Paris) et à L'hôpital de Poissy
Diplôme en endoscopie digestive et interventionnelle
Diplôme en échographie digestive
Diplôme en nutrition
Membre de la Société Française d'hépatogastro-entérologie



اختصاصي في أمراض الكبد والجهاز الهضمي والبواسير
مجاز بكلية الطب بباريس
ملحق سابق بمستشفيات باريس
مجاز الكشف بالمنظار
مجاز الكشف بالتفجرة
مجاز في وقاية وعلاج أمراض التغذية
عضو الجمعية الفرنسية للجهاز الهضمي والتهاب الكبد

Casablanca, le : 11/09/2020

MR LAKSSISSAR MOHAMMED

• **Raciper 20 mg**

1 Comprimé, matin, avant repas, soir, après repas, pendant 1 mois puis 1 Comprimé, matin, avant repas, pendant 6 mois

• **Argo**

1 cà m, matin, midi, après repas, pendant 1 mois

• **Isilax Forte**

1 Comprimé à 2 Comprimé le soir s continue

Lot: 190247
A consommer de
préférence avant le: 04/2024
PPC: 79,50 DH

ISILAX Forte

PHARMACIE du 2 MARS
Mme. EL ALAOUI Aïcha
575 Av. du 2 Mars Andalous 1
TANPE: 09200042 Casablanca

Dr. BENKIRANE MED JALIL
HEPATO GASTRO ENTEROLOGUE
13, Bd. AIN TAOUJTATE - CASA

13, Bd Ain Taoujtate (en face clinique Badr) Rés Iliass Appt N° 3, 2ème Étage - Quartier Bourgogne

Casablanca - Anfa - Tél : 05 22 27 03 53

13 شارع عين ثوجطات مقابل مصحة بدر إقامة إلياس، شقة رقم 3 الطابق الثاني - حي بوركون

الدار البيضاء - أنفا - الهاتف 05 22 27 03 53

E-mail : faxcabinetbenkirane@gmail.com

DR. MOHAMMED JALIL BENKIRANE

Spécialiste en Hépatogastro Entérologie

Diplômé de la Faculté de Médecine de Paris

Ancien Attaché au CHU Bichat de Paris et à l'Hôpital de Poissy

Diplômé en Endoscopie Digestive : Fibroscopie - Coloscopie - CPRE

Diplômé en Echographie Digestive

Diplômé en Nutrition

Membre de la Société Française de Gastro-entérologie



الدكتور محمد جليل بنكيران

إختصاصي في أمراض الكبد، الجهاز الهضمي و البواسير

خريج كلية الطب بباريس

ملحق سابق بمستشفيات باريس

مجاز في الكشف بالمنظار

مجاز الكشف بالتلفزة

مجاز في وقاية وعلاج أمراض التغذية

عضو الجمعية الفرنسية للجهاز الهضمي

Casablanca, le 11/09/2020

Note d'honoraires

J'ai l'honneur de présenter mes meilleures salutation à

Mr LAKSSISSAR MOHAMMED

Et vous adresse selon l'usage, ma note d'honoraires

Echographie : 400,00 DH

Arrêtée la présente facture à la somme de quatre cent dirhams (400,00 DH)

SIGNATURE

DR. BENKIRANE MED. DR. JALIL
HEPATOGASTROENTEROLOGUE
13 Bd AIN TAOUJTATE CASA

13, زنقة عين توجطات - إقامة إلياس - الطابق الثاني (قرب مصحة بدر) - الدار البيضاء

13, Rue Aïn Taoujtate - Résidence ILIAS - 2ème Etage (en Face de la Clinique Badr) - Casablanca

الهاتف / فاكس : 0522 270 353

ECHOGRAPHIE ABDOMINALE

Casablanca le : 11/09/20

Nom et Prénom : **Mr LAKSSISSAR MOHAMMED**

Appareil : **Mindray DC-N3**

Motif de l'examen : **épigastralgie, RGO, pyrosis**

Les différents plans de coupes échographiques montrent un foie de dimensions normales et de contours réguliers. Le parenchyme hépatique est d'écho structure normale, homogène.

Il n'y a pas d'anomalie de trajet ni des vaisseaux sous et sus hépatiques

La vésicule biliaire est en position banale, paroi est fine son contenu est anéchogène sans image lithiasique.

Les voies biliaires intra-hépatiques ne sont pas dilatées. La voie biliaire principale est de calibre normal.

L'exploration du pancréas est discriminée par la présence de gaz.

La rate est sans particularité. Le Péritoine est sec

Les reins droit et gauche sont en position anatomique, de dimensions normales, de contours réguliers et d'organisation écho-structurale sans particularité,

Il n'y a pas de dilatation pyélo - calicelle ou urétérale. Le parenchyme est d'épaisseur normale. La différenciation parenchymo - centrale est bien visible

CONCLUSION

Aérocolie importante.

L'examen échographique de ce jour ne visualise aucune anomalie hépato-bilio-splénique ni rénale.

Aspect œdémateux de la paroi gastrique.

Dr. BENKIRANE MED JALIL
HEPATO GASTRO ENTEROLOGUE
13, BD. AIN TAOUJTATE - CASA

Echographie Abdominale

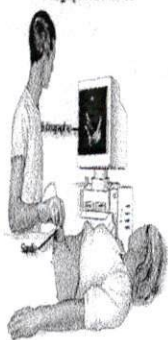

Docteur
M. J BENKIRANE

Spécialiste en Hépato Gastro Entérologie

Diplômé de la faculté de médecine de paris

Ancien attaché au CHU Bicha (Paris) et à
L'hôpital de Poissy

Diplômé en endoscopie digestive et
interventionnelle

Diplômé en échographie digestive

Diplômé en nutrition

Membre de la société française de Gastro
Entérologie

13, Bd Ain Taoujtate
(en face clinique Badr)
Rés Ilass Appt N° 3, 2^{ème} Etage - Quartier
Bourgogne
Casablanca - Anfa ■ 05 22 27 03 53
13 شارع عين توجطات (مقابل مصحة بدر)
إقامة إلياس شقة رقم 3 الطابق الثاني -
الدار البيضاء ■ 05 22 27 03 53

E-mail :

faxcabinetbenkirane@gmail.com

