

RECOMMANDATIONS IMPORTANTES A LIRE POUR ACTIVER LES REMBOURSEMENTS ET EVITER LES REJETS

Conditions générales :

- Le cadre réservé à l'adhérent doit être dûment renseigné.
- Le cadre réservé au médecin doit être renseigné par le praticien lui-même notamment la nature de la maladie.
- La validité de la feuille de soins est limitée à 3 mois à compter de la première consultation.
- L'entente préalable est exigée pour toute hospitalisation médicale, chirurgicale, soins dentaires spéciaux, extractions multiples, parodontie orthodontie, prothèses dentaires, prothèses auditives ou orthopédiques ainsi que pour tous les actes effectués en série.
- En cas d'accident, une déclaration précisant les causes et circonstances de l'accident est à joindre à la feuille de soins.

Pharmacie :

- Les vignettes des médicaments doivent être obligatoirement jointes aux ordonnances.
- Pour les médicaments sans vignettes une facture de la pharmacie doit être jointe.

Radiologie et Biologie :

- La facture ainsi qu'une copie des résultats des analyses ou du compte rendu (sous pli confidentiel) doivent être jointes à l'ordonnance médicale pour toute demande de remboursement.
- Un pli confidentiel du médecin prescripteur des analyses ou radios peut être demandé par le médecin conseil de la mutuelle.

Optique :

- L'ordonnance du médecin prescripteur et la facture de l'opticien sont à joindre à la feuille de soins.

Rééducation :

- L'entente préalable renseignée par le médecin prescripteur est exigée avant le début des séances de rééducations.
- Pour le remboursement, la facture et le calendrier des séances effectuées sont à joindre à la feuille de soins.

Dentaire :

- En cas de prothèses ou de traitement canaux, l'accord préalable renseigné sur la feuille de soins est obligatoire avant le début de traitement.
- La facture doit être jointe à la feuille de soins pour toute demande de remboursement.
- La radio-après soins est obligatoire en cas de prothèses ou de traitement canaux.

Maladie et Affection Longue Durée ALD et ALC :

- La déclaration de maladie chronique doit être renseignée par le médecin prescripteur et renouvelée tous les 6 mois.

Adresses Mails utiles

- Réclamation : contact@mupras.com
- Prise en charge : pec@mupras.com
- Adhésion et changement de statut : adhesion@mupras.com

La MUPRAS garantit le respect de la loi n° 09-08 relative à la protection des personnes physiques à l'égard du traitement des données à caractère personnel.

MUPRAS : Centre Allal Ben Abdellah - 6ème Etage Angle Rue Mohamed Fakir et Rue Allal Ben Abdellah - Quartier de l'Horloge
Casablanca 20000 - Tél. : 05 22 20 45 45 (LG) - Fax : 05 22 22 78 18 - www.mupras.com



MUPRAS
Mutuelle de Prévoyance
& d'Actions Sociales
de Royal Air Maroc

Déclaration de Maladie

N° W19-527176

41772

☒ Maladie

☐ Dentaire

☐ Optique

☐ Autres

Cadre réservé à l'adhérent (e)

Matricule :

10869

Société :

RAN

☐ Actif

☐ Pensionné(e)

☐ Autre

Nom & Prénom :

ELBADAOUI NAJIA

Date de naissance :

07-05-79

Adresse :

Residence Les Orchidées 3 Im J7

Tél. :

0661420979

Total des frais engagés :

Dhs

Cadre réservé au Médecin

Cachet du médecin :

Dr. SAADANT Brahim
Gynécologue - Accouchement
Fécondation in vitro
Rue Ibnou Batout - Casablanca
Tél. : 022.94.30.78

Date de consultation :

30/06/2020

Nom et prénom du malade :

El Badaoui - Najia

Age :

Lien de parenté :

☐ Lui-même

☐ Conjoint

☐ Enfant

Nature de la maladie :

Grossesse pathologique

En cas d'accident préciser les causes et circonstances :

Dans le cas où la maladie aurait un caractère confidentiel, communiquer les renseignements sous pli confidentiel à l'attention du médecin conseil de la Mutuelle.

J'atteste sur l'honneur l'exactitude des renseignements portés sur la présente déclaration. Je déclare avoir pris connaissance de la clause relative à la protection des données personnelles.

Fait à :

CASABLANCA

Le :

28/8/2020

Signature de l'adhérent(e) :

X

RELEVÉ DES FRAIS ET HONORAIRES				
Dates des Actes	Natures des Actes	Nombre et Coefficient	Montant détaillé des Honoraires	Cachet et signature du Médecin attestant le Paiement des Actes
30/06/20	g	0	250 mt	INP : 0911 24 673 D. ADANI Brahim Gynécologue - Accoucheur Fertilisation in Vitro Casablanca

INP: 091124673

Dr. ADAMI Brahim
Généraliste - Accoucheur
Fécondation in Vitro
Rue Ibnou Babek - Casablanca
Tél. : 022154.30.78

EXECUTION DES ORDONNANCES		
Cachet du Pharmacien ou du Fournisseur	Date	Montant de la Facture
	30/06/20	39200

124

ANALYSES - RADIOGRAPHIES			
Cachet et signature du Laboratoire et du Radiologue	Date	Désignation des Coefficients	Montant des Honoraires
	20/06/20	1/42	359,00
	21/07/20	1/100	159,00

204675 AM

106.20	42	359.00
21.07.2002	100	159.20
10.07.20	138	145.00

[illegible][illegible]

Le praticien est prié de préciser la dent traitée, l'acte pratiqué en indiquant la nature des soins.

Important :

Veuillez joindre les radiographies en cas de prothèses ou de traitement canaux, ainsi que le bilan de l'ODF.

SOINS DENTAIRES	Dents Traitées	Nature des Soins	Coefficient											
				INP : <table border="1"><tr><td></td><td></td><td></td><td></td><td></td><td></td><td></td><td></td><td></td><td></td></tr></table>										
				COEFFICIENT DES TRAVAUX <table border="1"><tr><td></td></tr></table>										
				MONTANTS DES SOINS <table border="1"><tr><td></td></tr></table>										
				DEBUT D'EXECUTION <table border="1"><tr><td></td></tr></table>										
				FIN D'EXECUTION <table border="1"><tr><td></td></tr></table>										

O.D.F
PROTHESES DENTAIRES

DETERMINATION DU COEFFICIENT MASTICATOIRE

		H		
	25533412		21433552	
	00000000		00000000	
D				G
	00000000		00000000	
	35533411		11433553	
		B		

[Création, remont, adjonction]
Fonctionnel. Thérapeutique. nécessaire à la profession

		DATE DU DEVIS	

VISA ET CACHET DU PRATICIEN ATTESTANT LE DEVIS

VISA ET CACHET DU PRATICIEN ATTESTANT L'EXECUTION

Docteur SAADANI Brahim
SPECIALISTE

GYNECOLOGUE - ACCOUCHEUR
CHIRURGIE GYNECOLOGIQUE
ET CHIRURGIE DU SEIN
STERILITE DU COUPLE

PROCREATION MEDICALEMENT ASSISTEE

FIV - ICSI - IUI

ENDOSCOPIE GYNECOLOGIQUE

ECHOGRAPHIE - COLPOSCOPIE

SUR RENDEZ VOUS Tél.: 05 22 94 30 78

Fax : 0522 39 26 09



الدكتور سعداني إبراهيم

اختصاصي

أمراض النساء والولادة

الجراحة النسوية

جراحة الثدي

عقم الزوجين

المساعدة الطبية للإنجاب

الجراحة بمساعدة الكأميرا

الفحص بالصدى

الفحص بالمنظار الداخلي

بالموعد الهاتف: 0522 94 30 78

الفاكس: 0522 39 26 09

(Mr) ELHADADOU Najjar
Casablanca, le

30 JUIN 2020

الدار البيضاء، في

1) Biotectin 1 capsule / x 1 mes
2) Bromantal 1 gélul / x 1 mes
3) Ac fliu 1 gélul / x 1 mes

392,00

Pharmacie Oued El Makhazine
Mohamed Amin BENNANI
Docteur en Pharmacie
Lot Oued El Makhazine - Itzeha 1 - Ain Chock - Casablanca
Tél.: 05 22 52 71 17 - E-mail: benmami.ou@gmail.com

Dr. SAADANI Brahim
Gynécologue - Accoucheur
Fécondation in vitro
11 Rue Ibnou Babek - Casablanca
Tél.: 022.94.30.78

Adresse : 11, Rue Ibnou Babek (Racine) -CASABLANCA

En cas d'urgence s'adresser à la Clinique LES IRIS
Tél.: 0522 39 25 30/31/32 - Fax : 0522 39 25 33

118000 041504



ofowt
28 comp/més
000/00/219

L: 1.173
P: 3: 12/22/20
PPV: 71.0000

71,00



BIOMARTIAL

LIPOFER®
microcapsules

Complément alimentaire à base de Fer

2020
Absorption maximale

Absorption et micro-encapsulé
Fer micronisé



30 Gélules

LOT: 1910001
EXP: 10/2021
PVC: 123,00DH

Pour une fonction normale
physique et des muscles

- ✓ Sans sucre
- ✓ Sans gluten
- ✓ Sans lactose

Composition :

Oxyde de magnésium, acidifiant:
acide citrique, citrate de
dihydrogène de sodium,
sorbitol, caramellose de sodium,
stéarate de magnésium,
aspartam, cyclamate de sodium,
arôme citron, contient de la
phénylalanine.

Les compléments alimentaires
ne substituent pas une alimen-
tation équilibrée et variée.

20 sachets microboules de 1g,
poids net **20 g**

DA 2011 08 0168 DMP/21/RE

PPC: 99 DH
ES.5.246.16

Importé, distribué et représenté
au Maroc par: **Euro médic S.A.R.L.**
73, bis rue Ibnou Mounir - Maarit -
Casablanca Maroc
Complément alimentaire n'appartenant
pas à la catégorie des médicaments.

Biolectra®

MAGNESIUM 300 mg

Direct



F Biolectra Magnesium 300 Direct –

La forme innovante et directe du magnésium :
micro-pellets effervescent par voie orale,
sans eau, assure 80% de l'apport journalier
en magnésium et permet de rester en pleine
forme.

Propriétés : effort physique intense, activité
intellectuelle intense, alimentation
déséquilibrée, stress et fatigue.

Mode d'emploi : 1 sachet par jour à prendre
par voie orale sans eau. Avis aux diabétiques :
1 sachet contient 0.01 UP.

Conserver dans un endroit sec au-dessous
de 25 °C.

Valeur nutritive	par sachet	% AJR*
Magnésium	300 mg	80%

* Apport Journalier Recommandé

Fabriqué par/Produto da: **HERMES ARZNEIMITTEL GMBH**
82049 Großhesselohe/München, Allemagne/Alemanha

P Biolectra Magnesium 300 Direct –
apresenta-se sob a forma de micro-pellets
que se dissolvem na boca, sem necessidade
de ingerir água, assegurando um aporte
diário de magnésio.

Indicações: Recomendado para a redução do
cansaço e da fadiga; Contribui para o normal
funcionamento muscular e do sistema
nervoso e psíquico. Sem açúcar, Biolectra
Magnesium 300 Direct é um complemento
da alimentação quotidiana.

Utilização: Uma saqueta por dia, ingerida
directamente, sem água.

Nota importante: Os suplementos alimenta-
res não são substitutos de uma alimentação
equilibrada e variada. Não exceder a dose
diária recomendada. Manter fora do alcance
e da vista das crianças. Manter em lugar
seco e à temperatura ambiente.

Dados nutricionais	por saqueta	% DDR*
Magnésio	300 mg	80%

* Dose Diária Recomendada
De acordo com a Legislação Europeia

Para uma normal função
muscular, cansaço e fadiga

- ✓ Sem açúcar
- ✓ Sem glúten
- ✓ Sem lactose

Ingredientes:

Óxido de magnésio, acidulante
(citrate de sódio, ácido cítrico), sorbitol,
agente espessante (carboximetilcel-
lulose), aroma de limão, edulcorante
(aspartame, ciclamato de sódio).
Estearato de Magnésio. Contém uma
fonte de fenilalanina. Pode ter efeito
purgante quando consumido excessi-
vamente. Suplemento alimentar,
sem açúcar com edulcorante.

20 saquetas micro-pellets **20 g**

Consumir de preferência antes
do fim de: **ver embalagem.**



7 3 8 0 8 6 5

Representante em Portugal por:
**Laboratórios AZEVEDOS Indústria
Farmacêutica, SA.**

E-mail: mail@azevedos-sa.pt, Matricula na
C.R.C. da Amadora, Contribuinte nº 507474287
www.grupoazevedos.com

Pour une fonction normale
physique et des muscles

- ✓ Sans sucre
- ✓ Sans gluten
- ✓ Sans lactose

Composition :

Oxyde de magnésium, acidifiant:
acide citrique, citrate de
dihydrogène de sodium,
sorbitol, caramellose de sodium,
stéarate de magnésium,
aspartam, cyclamate de sodium,
arôme citron, contient de la
phénylalanine.

Les compléments alimentaires
ne substituent pas une alimen-
tation équilibrée et variée.

20 sachets microboules de 1g,
poids net **20 g**

DA 2011 08 0168 DMP/21/RE

PPC: 99 DH
ES.5.246.16

Importé, distribué et représenté
au Maroc par: **Euro médic S.A.R.L.**
73, bis rue Ibnou Mounir - Maarit -
Casablanca Maroc
Complément alimentaire n'appartenant
pas à la catégorie des médicaments.

Biolectra®

MAGNESIUM 300 mg

Direct



F Biolectra Magnesium 300 Direct –

La forme innovante et directe du magnésium :
micro-pellets effervescent par voie orale,
sans eau, assure 80% de l'apport journalier
en magnésium et permet de rester en pleine
forme.

Propriétés : effort physique intense, activité
intellectuelle intense, alimentation
déséquilibrée, stress et fatigue.

Mode d'emploi : 1 sachet par jour à prendre
par voie orale sans eau. Avis aux diabétiques :
1 sachet contient 0.01 UP.

Conserver dans un endroit sec au-dessous
de 25 °C.

Valeur nutritive	par sachet	% AJR*
Magnésium	300 mg	80%

* Apport Journalier Recommandé

Fabriqué par/Produto da: **HERMES ARZNEIMITTEL GMBH**
82049 Großhesselohe/München, Allemagne/Alemanha

P Biolectra Magnesium 300 Direct –
apresenta-se sob a forma de micro-pellets
que se dissolvem na boca, sem necessidade
de ingerir água, assegurando um aporte
diário de magnésio.

Indicações: Recomendado para a redução do
cansaço e da fadiga; Contribui para o normal
funcionamento muscular e do sistema
nervoso e psíquico. Sem açúcar, Biolectra
Magnesium 300 Direct é um complemento
da alimentação quotidiana.

Utilização: Uma saqueta por dia, ingerida
directamente, sem água.

Nota importante: Os suplementos alimenta-
res não são substitutos de uma alimentação
equilibrada e variada. Não exceder a dose
diária recomendada. Manter fora do alcance
e da vista das crianças. Manter em lugar
seco e à temperatura ambiente.

Dados nutricionais	por saqueta	% DDR*
Magnésio	300 mg	80%

* Dose Diária Recomendada
De acordo com a Legislação Europeia

Para uma normal função
muscular, cansaço e fadiga

- ✓ Sem açúcar
- ✓ Sem glúten
- ✓ Sem lactose

Ingredientes:

Óxido de magnésio, acidulante
(citrate de sódio, ácido cítrico), sorbitol,
agente espessante (carboximetilcel-
lulose), aroma de limão, edulcorante
(aspartame, ciclamato de sódio).
Estearato de Magnésio. Contém uma
fonte de fenilalanina. Pode ter efeito
purgante quando consumido excessi-
vamente. Suplemento alimentar,
sem açúcar com edulcorante.

20 saquetas micro-pellets **20 g**

Consumir de preferência antes
do fim de: **ver embalagem.**



7 3 8 0 8 6 5

Representante em Portugal por:
**Laboratórios AZEVEDOS Indústria
Farmacêutica, SA.**

E-mail: mail@azevedos-sa.pt, Matricula na
C.R.C. da Amadora, Contribuinte n° 507474287
www.grupoazevedos.com

DOCTEUR SAADANI BRAHIM

SPECIALISTE

GYNECOLOGUE - ACCOUCHEUR

CHIRURGIE DU SEIN

STREILITE DU COUPLE

PROCREATION MEDICALEMENT ASSISTEE

FIV - ICSI - IIIU

ENDOSCOPIE GYNECOLOGIQUE

ECHOGRAPHIE - COLPOSCOPIE

SUR RENDEZ VOUS TEL : 0522 94 30 78

FAX : 0522 39 26 09



الدكتور سعداني إبراهيم
اختصاصي

أمراض النساء والولادة - الجراحة النسوية
جراحة الثدي - عقم الزوجين

المساعدة الطبية للإنجاب

الجراحة بمساعدة الكاميرا

الفحص بالصدى - الفحص بالمنظار الداخلي

بالموعد الهاتف: 0522 94 30 78

الفاكس : 0522 39 26 09

Casablanca , le 30/06/20 في الدار البيضاء،

Je soussigné Certifie avoir reçu
de Mme ELBADAoui - Nejla le somme
de 600 DH pour une consultation gynécologique
Côté C₂ et une échographie pelvienne.
Côté Z₃₀.

Dr. SAADANI Brahimi
Gynécologue - Accoucheur
Fécondation in Vitro
11, Rue Ibnou Babek - Casablanca
Tél : 022 94 30 78

Docteur SAADANI Brahim
SPECIALISTE

GYNECOLOGUE - ACCOUCHEUR
CHIRURGIE GYNECOLOGIQUE
ET CHIRURGIE DU SEIN
STERILITE DU COUPLE

PROCREATION MEDICALEMENT ASSISTEE
FIV - ICSI - IUI

ENDOSCOPIE GYNECOLOGIQUE
ECHOGRAPHIE - COLPOSCOPIE

SUR RENDEZ VOUS Tél.: 05 22 94 30 78

Fax : 0522 39 26 09



الدكتور سعداني إبراهيم

اختصاصي

أمراض النساء والولادة
الجراحة النسوية
جراحة الثدي
عقم الزوجين

المساعدة الطبية للإنجاب

الجراحة بمساعدة الكأميرا
الفحص بالصدى
الفحص بالمنظار الداخلي

بالموعد الهاتف: 0522 94 30 78

الفاكس: 0522 39 26 09

30 JUIN 2020

Casablanca, le الدار البيضاء، في

Alma EL BADAoui wafaa

DR: 28/03/2020

Alma Belneup

Dr Echo graphie Belneup

Dr. SAADANI Brahim
Gynécologue - Accoucheur
Fécondation in Vitro
11 Rue Ibnou Babek - Casablanca
Tél.: 022 94.30.78

Adresse : 11, Rue Ibnou Babek (Racine) -CASABLANCA

En cas d'urgence s'adresser à la Clinique LES IRIS
Tél.: 0522 39 25 30/31/32 - Fax : 0522 39 25 33

Docteur SAADANI Brahim
SPECIALISTE

GYNECOLOGUE - ACCOUCHEUR
CHIRURGIE GYNECOLOGIQUE
ET CHIRURGIE DU SEIN
STERILITE DU COUPLE

PROCREATION MEDICALEMENT ASSISTEE

FIV - ICSI - IIU

ENDOSCOPIE GYNECOLOGIQUE

ECHOGRAPHIE - COLPOSCOPIE

SUR RENDEZ VOUS Tél.: 05 22 94 30 78

Fax : 0522 39 26 09



الدكتور سعداني إبراهيم

اختصاصي

أمراض النساء والولادة

الجراحة النسوية

جراحة الثدي

عقم الزوجين

المساعدة الطبية للإنجاب

الجراحة بمساعدة الكأميرا

الفحص بالصدى

الفحص بالمنظار الداخلي

بالموعد الهاتف: 0522 94 30 78

الفاكس: 0522 39 26 09

Casablanca, le 30/06/20 الدار البيضاء، في

M ELBABAOU - Nejla

Echographie pelvienne

- Grossesse mono fœtale
- Activité cardiaque et fœtale ++
- DAT : 20 -
- Bip : 22,5 -
- Femur : 12,2 -
- Liquide amniotique suffisant
- Trophoblaste normalement inséré
- présence d'une zone hypoechoïque latéro utérine
- Se ch de 4,5 cm
- Conclusion : Grossesse évolutive de 14 SA

Dr. SAADANI Brahim
Gynécologue - Accoucheur
Fécondation in Vitro
11, Rue Ibnou Babek - Casablanca
Tél. : 022.94.30.78

Adresse : 11, Rue Ibnou Babek (Racine) - CASABLANCA

En cas d'urgence s'adresser à la Clinique LES IRIS
Tél.: 0522 39 25 30/31/32 - Fax : 0522 39 25 33

Cabinet de Gynecologie Obstetrique
ELBADAOUI NAJLAA F 30_06_2020_09_02_53

09:11:34 Ma 30/06/2020 SIEMENS

GYN EV 9.4
EW 4 6.5
IPS 14s

Distance

☐ Uterus
☐ Long
☐ Profondeur
☐ Largeur
☐ Endometr
☐ Col
☐ Ovaire D
☐ Long
☐ Profondeur
☐ Largeur
☐ Ovaire G
☐ Long
☐ Profondeur
☐ Largeur

Cpte rdu
1/3

D1 = 45.1mm

20 65/2/ 6
IM 0.9

Tx 100%

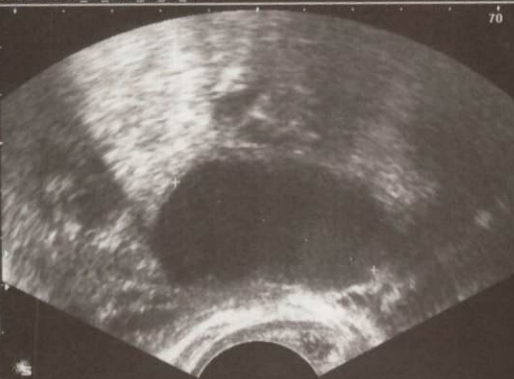

Cabinet de Gynecologie Obstetrique
ELBADAOUI NAJLAA F 30_06_2020_09_02_53

09:08:54 Ma 30/06/2020 SIEMENS

GYN EV 9.4
EW 4 6.5
IPS 14s

Distance

☐ Uterus
☐ Long
☐ Profondeur
☐ Largeur
☐ Endometr
☐ Col
☐ Ovaire D
☐ Long
☐ Profondeur
☐ Largeur
☐ Ovaire G
☐ Long
☐ Profondeur
☐ Largeur

Cpte rdu
1/3

D1 = 12.1mm

20 65/2/ 6
IM 0.9

Tx 100%



Cabinet de Gynecologie Obstetrique
ELBADAOUI NAJLAA F 30_06_2020_09_02_53

09:08:21 Ma 30/06/2020 SIEMENS

GYN EV 9.4
EW 4 6.5
IPS 14s



20 65/2/ 6
IM 0.9

Tx 100%

Cabinet de Gynecologie Obstetrique
ELBADAQUI NAJLAA F 30.06.2020 09.02.53

09.07.09 Ma 30/06/2020 SIEMENS

GYN EV 9-4

EV9-4 6.5

IPS 14s

Distance

Uterus

Long

Profondeur

Largeur

Endometr.

Col

Ovaire D

Long

Profondeur

Largeur

Ovaire G

Long

Profondeur

Largeur

Cpte rdu

1/3

D1 = 22.5mm

20 650/ 6

IM 0.9

Tx 100%



Cabinet de Gynecologie Obstetrique
ELBADAQUI NAJLAA F 30.06.2020 09.02.53

09.06.50 Ma 30/06/2020 SIEMENS

GYN EV 9-4

EV9-4 6.5

IPS 14s

Distance

Uterus

Long

Profondeur

Largeur

Endometr.

Col

Ovaire D

Long

Profondeur

Largeur

Ovaire G

Long

Profondeur

Largeur

Cpte rdu

1/3

D1 = 20.1mm

20 650/ 6

IM 0.9

Tx 100%



LABORATOIRE AMARA D'ANALYSES MEDICALES

Dr. M. AMARA

3,Bd Mohammed V - Tél.: 0523.30.40.30 - Fax: 0523.30.43.20

Référence:

50709150

Analyses effectuées le: 09/07/2020

Pour.....: **Mme EL BADAoui NAJLAE**

Sur prescription du: Dr SAADANI BRAHIM

Code.....: 0036851



Organisme.....:

Bilan:

CBU



Cotation : (B 90)

Montant Net : 145.00 **Dhs**

ARRETEE LA PRESENTE FACTURE A LA SOMME DE :

CENT QUARANTE CINQ Dhs 00 Cts

Docteur SAADANI Brahim
SPECIALISTE

GYNECOLOGUE - ACCOUCHEUR
CHIRURGIE GYNECOLOGIQUE
ET CHIRURGIE DU SEIN
STERILITE DU COUPLE

PROCREATION MEDICALEMENT ASSISTEE
FIV - ICSI - IUI

ENDOSCOPIE GYNECOLOGIQUE
ECHOGRAPHIE - COLPOSCOPIE
SUR RENDEZ VOUS Tél.: 05 22 94 30 78

Fax : 0522 39 26 09

EL BABAOUI - Nejla

Casablanca, le 06 JUL 2020

ECBU + Aliouf

الدكتور سعداني إبراهيم

اختصاصي

أمراض النساء والولادة
الجراحة النسوية
جراحة الثدي
عقم الزوجين

المساعدة الطبية للإنجاب

الجراحة بمساعدة الكاميرا
الفحص بالصدى
الفحص بالمنظار الداخلي

بالموعد الهاتف: 0522 94 30 78

الفاكس: 0522 39 26 09



Dr. SAADANI Brahim
Gynécologue - Accoucheur
Fécondation in Vitro
11 Rue Ibnou Babek - Casablanca
Tél. : 022.94.30.78

LABORATOIRE AMARA
Mohammed AMARA
BIOLOGISTE
Bd. Med.V - Mohammedia
Tél : 05 23 30 40 30

Adresse : 11, Rue Ibnou Babek (Racine) -CASABLANCA

En cas d'urgence s'adresser à la Clinique LES IRIS
Tél.: 0522 39 25 30/31/32 - Fax : 0522 39 25 33

Mohammed AMARA
Pharmacien Biologiste

Diplômé de l'Université de Bruxelles (U.L.B.)
Spécialités : Biochimie - Mycologie
Immunologie - Bactériologie - Mycologie

مختبر اعماراة للتحليلات الطبية

LABORATOIRE AMARA D'ANALYSES MEDICALES

Prélèvement du : 09/07/2020 Heure : 08:02
Edition du : 10/07/2020
Code Patient : 0036851
Matricule : 

Référence 50:709T2150 du : 09/07/2020
Mme EL BADAOUI NAJLAE
Médecin: Dr. SAADANI BRAHIM

BACTERIOLOGIE

EXAMEN CYTOBACTERIOLOGIQUE DES URINES

- Aspect..... : Clair

CHIMIE:

- PH..... : 6.5
- Albumine..... : Négatif
- Glucose..... : Négatif
- Corps cétoniques..... : Négatif
- Sang..... : Négatif

CYTOLOGIE:

- Leucocytes..... : 2 à 3	/chp	(< à 5)
- Hématies..... : 0	/chp	(< à 10)
- Cellules épithéliales. : +		
- Cylindres..... : Absents		
- Cristaux..... : Absents		
- Trichomonas : Absents		
- Levures..... : Absentes		

RECHERCHE DE GERMES BANALS ET LEVURES:

- Culture..... : Demeurée stérile.

LABORATOIRE AMARA
M. EL BADAOUI NAJLAE
Bd Medy - Mohammedia
Tel: 05 23 30 40 30

Docteur SAADANI Brahim
SPECIALISTE

GYNECOLOGUE - ACCOUCHEUR
CHIRURGIE GYNECOLOGIQUE
ET CHIRURGIE DU SEIN
STERILITE DU COUPLE

PROCREATION MEDICALEMENT ASSISTEE

FIV - ICSI - IUI

ENDOSCOPIE GYNECOLOGIQUE

ECHOGRAPHIE - COLPOSCOPIE

SUR RENDEZ VOUS Tél.: 05 22 94 30 78

Fax : 0522 39 26 09



الدكتور سعداني إبراهيم

اختصاصي

أمراض النساء والولادة

الجراحة النسوية

جراحة الثدي

عقم الزوجين

المساعدة الطبية للإنجاب

الجراحة بمساعدة الكأميرا

الفحص بالصدى

الفحص بالمنظار الداخلي

بالموعد الهاتف: 0522 94 30 78

الفاكس: 0522 39 26 09

Mme EL BABAKOW - Nejla

Casablanca, le 30/06/2012. الدار البيضاء، في

Contrôle post diagnostic TDF / Jamsou

LABORATOIRE ANALYSES
MEDICALES MANDARONA
679, boulevard Al Qods 20460 - Casablanca
Tél.: 0522 52 83 22 - Fax.: 0522 21 92 41

Dr. SAADANI Brahim
Gynécologue - Accoucheur
Fécondation in Vitro
11, Rue Ibnou Babek - Casablanca
Tél.: 0522 94 30 78

Adresse : 11, Rue Ibnou Babek (Racine) - CASABLANCA

En cas d'urgence s'adresser à la Clinique LES IRIS
Tél.: 0522 39 25 30/31/32 - Fax : 0522 39 25 33



مختبر منظرنا للتحاليل الطبية
LABORATOIRE MANDARONA
D'ANALYSES MEDICALES

Dr Yahya BENGHALEM

Pharmacien Biologiste
Lauréat de la faculté de Pharmacie de
Montpellier

Dr Abderrahmane BOUMZEBRA

Pharmacien Biologiste
Diplômé des facultés de Médecine et de Pharmacie de
Toulouse et Montpellier

Biochimie - Hématologie - Hormonologie - Bactériologie - Virologie - Immunologie - Parasitologie - Mycologie - Toxicologie

Casablanca le 21 juillet 2020

Madame EL BADAoui NAJLAA

FACTURE N°	125578
------------	--------

Analyses :			
Toxoplasmose IgG -----	B	100	Total : B 100
Prélèvements :			
Sang-----	Pc	1,5	
TOTAL DOSSIER			159,00 DH

Arrêtée la présente facture à la somme de :

Cent Cinquante Neuf Dirhams

LABORATOIRE ANALYSES
MEDICALES MANDARONA
679, boulevard Al Qods 20460 - Casablanca
Tél : 0522 52 83 88 - Fax : 0522 21 92 41

679, Bd El Qods 20460 Ain Chock - Casablanca - Tél. : 0522 52 83 88 / 0522 87 22 82

Fax : 0522 21 92 41 - E-mail : labo_mandarona@yahoo.fr

CNSS : 8521090 - IF : 40213596 - Patente : 37980291 - ICE : 001634915000055 - IPN : 093060663

BMCE AL QODS : 0117940000 3121000 0144347



Dr Yahya BENGHALEM

Pharmacien Biologiste
Lauréat de la faculté de Pharmacie de
Montpellier

Dr Abderrahmane BOUMZEBRA

Pharmacien Biologiste
Diplômé des facultés de Médecine et de Pharmacie de
Toulouse et Montpellier

Biochimie - Hématologie - Hormonologie - Bactériologie - Virologie - Immunologie - Parasitologie - Mycologie - Toxicologie

Dossier ouvert le : 21/07/20

Prélèvement effectué à 12:00

Edition du : 21/07/20

Madame EL BADAOUI NAJLAA

Docteur BRAHIM SAADANI

Réf. : 20G1402

Compte Rendu d'Analyses

IMMUNO - SEROLOGIE

SEROLOGIE DE LA TOXOPLASMOSE

(Chimiluminescence COBAS ROCHE E411)/ELFA mini-vidas

TOXOPLASMOSE IgG-----: 0,00 UI/ml

19/06/20

0,00

Interprétation

Si la valeur < 4 : Absence d'immunité.
: Un contrôle sérologique s'impose tous les mois.
: Suivre les conseils hygiéno-diététiques du médecin.

Si la valeur est entre 4 et 8 : Taux d'anticorps limite.
: Résultat douteux.
: La patiente est considérée comme séronégative.
: Un contrôle sérologique s'impose tous les mois.

Si la valeur > 8 : Immunité ancienne probable.
: Un contrôle sérologique s'impose à trois semaines d'intervalle
pour interpréter les résultats.

LABORATOIRE D'ANALYSES
MEDICALES MANDARONA
679, boulevard El Qods 20460 - Casablanca
Tél.: 0522 52 83 88 - Fax.: 0522 21 92 41