

RECOMMANDATIONS IMPORTANTES A LIRE POUR ACTIVER LES REMBOURSEMENTS ET EVITER LES REJETS

Conditions générales :

Le cadre réservé à l'adhérent doit être dûment renseigné.

Le cadre réservé au médecin doit être renseigné par le praticien lui-même notamment la nature de la maladie.

La validité de la feuille de soins est limitée à 3 mois à compter de la première consultation.

L'entente préalable est exigée pour toute hospitalisation médicale, chirurgicale, soins dentaires spéciaux, extractions multiples, parodontie orthodontie, prothèses dentaires, prothèses auditives ou orthopédiques ainsi que pour tous les actes effectués en série.

En cas d'accident, une déclaration précisant les causes et circonstances de l'accident est à joindre à la feuille de soins.

Pharmacie :

Les vignettes des médicaments doivent être obligatoirement jointes aux ordonnances.

Pour les médicaments sans vignettes une facture de la pharmacie doit être jointe.

Diagnostique et Biologie :

La facture ainsi qu'une copie des résultats des analyses ou du compte rendu (sous pli confidentiel) doivent être jointes à l'ordonnance médicale pour toute demande de remboursement.

Un pli confidentiel du médecin prescripteur des analyses ou radios peut être demandé par le médecin conseil de la mutuelle.

Optique :

L'ordonnance du médecin prescripteur et la facture de l'opticien sont à joindre à la feuille de soins.

Rééducation :

L'entente préalable renseignée par le médecin prescripteur est exigée avant le début des séances de rééducations.

Pour le remboursement, la facture et le calendrier des séances effectuées sont à joindre à la feuille de soins.

Dentaire :

En cas de prothèses ou de traitement canalaire, l'accord préalable renseigné sur la feuille de soins est obligatoire avant le début de traitement.

La facture doit être jointe à la feuille de soins pour toute demande de remboursement.

La radio-après soins est obligatoire en cas de prothèses ou de traitement canalaire.

Maladie et Affection Longue Durée ALD et ALC :

La déclaration de maladie chronique doit être renseignée par le médecin prescripteur et renouvelée tous les 6 mois.

Adresses Mails utiles

Réclamation : contact@mupras.com

Prise en charge : pec@mupras.com

Adhésion et changement de statut : adhesion@mupras.com

MUPRAS garantit le respect de la loi n° 09-08 relative à la protection des personnes physiques à l'égard du traitement des données à caractère personnel.

MUPRAS : Centre Allal Ben Abdellah - 6ème Etage Angle Rue Mohamed Fakir et Rue Allal Ben Abdellah - Quartier de l'Horloge Casablanca 20000 - Tél. : 05 22 20 45 45 (LG) - Fax : 05 22 22 78 18 - www.mupras.com



MUPRAS
Mutuelle de Prévoyance
& d'Actions Sociales
de Royal Air Maroc

Déclaration de Maladie

N° P19- 055957

☒ Maladie

☐ Dentaire

☐ Optique

☐ Autres

Cadre réservé à l'adhérent (e)

Matricule : 2247 Société : RAM

☐ Actif ☒ Pensionné(e) ☐ Autre :

Nom & Prénom : DESSOUANY HASSAN

Date de naissance : 18/03/1958

Adresse : 9, résidence RIAD, me IEN KHAIRANE HERS

SULTAN SUD CASABLANCA

Tél. : 0663607226 Total des frais engagés : 2816,30 Dhs

Cadre réservé au Médecin

Cachet du médecin :

Docteur Hanane BOUGTEB
Cabinet de Cardiologie
et d'Explorations Cardiovasculaires
115, Anoual Office - 1er Etage Bureau N° 2
Boulevard Anoual Quartier des Hôpitaux
Tél. : 05 22 22 53 27 - Urg. : 06 61 23 56 56
INPE : 091031413

Date de consultation : 28/09/2020

Nom et prénom du malade : ALLAMIDRISST ANINA EP Age : 53 ans

Lien de parenté : ☐ Lui-même ☒ Conjoint ☐ Enfant

Nature de la maladie : hypertension artérielle douleurs Thorax

En cas d'accident préciser les causes et circonstances :

Dans le cas où la maladie aurait un caractère confidentiel, communiquer les renseignements sous pli confidentiel à l'attention du médecin conseil de la Mutuelle.

J'atteste sur l'honneur l'exactitude des renseignements portés sur la présente déclaration. Je déclare avoir pris connaissance de la clause relative à la protection des données personnelles.

Fait à : 2020 Le : 24/09/2020

Signature de l'adhérent(e) : [Signature]

RELEVÉ DES FRAIS ET HONORAIRES

Dates des Actes	Natures des Actes	Nombre et Coefficient	Montant détaillé des Honoraires
24/09/2020	contrôle orotut		
28/09/2020	Examen	3900	

Docteur Hanane BOUGTEB
Cardiologue
Cabinet de Cardiologie
et d'Explorations Cardiovasculaires
115, Avenue d'Alger - 1er Etage Bureau N° 2
Boulevard Anoual Quartier des Hôpitaux
Tél.: 05 22 22 53 27 - Urg.: 06 61 23 56 56
INPE : 091034413

EXECUTION DES ORDONNANCES

Cachet du Pharmacien ou du Fournisseur	Date	Montant de la Facture
	28/09/2020	698,00

ANALYSES - RADIOGRAPHIES

Cachet et signature du Laboratoire et du Radiologue	Date	Désignation des Coefficients	Montant des Honoraires
	24/09/2020	B199	218,90
	28/09/2020	Examen	809,00

AUXILIAIRES MEDICAUX

Cachet et signature du Praticien	Date des Soins	Nombre				Montant détaillé des Honoraires
		AM	PC	IM	IV	

LABORATOIRE HAMZA OUI
ANALYSES MEDICALES
64 Bd. My Driss 1er - Casablanca
Tél.: 05 22 22 53 27 - Urg.: 06 61 23 56 56
INPE : 091034413
001635816000075

RELEVÉ DES FRAIS ET HONORAIRES

Le praticien est prié de préciser la dent traitée, l'acte pratiqué en indiquant la nature des soins.

Important :

Veuillez joindre les radiographies en cas de prothèses ou de traitement canaux, ainsi que le bilan de

SOINS DENTAIRES	Dents Traitées	Nature des Soins	Coefficient																
			Coefficient DES TRAVAUX																
			MONTANTS DES SOINS																
			DEBUT D'EXECUTION																
			FIN D'EXECUTION																
O.D.F PROTHESES DENTAIRES	DETERMINATION DU COEFFICIENT MASTICATOIRE																		
	<table border="1"> <tr> <td colspan="2">H</td> </tr> <tr> <td>25533412</td> <td>21433552</td> </tr> <tr> <td>00000000</td> <td>00000000</td> </tr> <tr> <td colspan="2">D</td> </tr> <tr> <td>00000000</td> <td>00000000</td> </tr> <tr> <td>35533411</td> <td>11433553</td> </tr> <tr> <td colspan="2">B</td> </tr> <tr> <td colspan="2">G</td> </tr> </table>		H		25533412	21433552	00000000	00000000	D		00000000	00000000	35533411	11433553	B		G		Coefficient DES TRAVAUX
	H																		
	25533412	21433552																	
	00000000	00000000																	
	D																		
	00000000	00000000																	
	35533411	11433553																	
	B																		
	G																		
	[Création, remont, adjonction] Fonctionnel, Thérapeutique, nécessaire à la profession		MONTANTS DES SOINS																
		DATE DU DEVIS																	
		DATE DE L'EXECUTION																	

VISA ET CACHET DU PRATICIEN ATTESTANT LE DEVIS

VISA ET CACHET DU PRATICIEN ATTESTANT L'EXECUTION

Dr BOUGTEB Hanane

**Spécialiste en Pathologie
Cardio-Vasculaire**

**Diplômée de la Faculté
de Médecine Hassan II de Casablanca
DIU d'Echocardiographie
et d'épreuve d'effort
Université de Bordeaux Segalen 2**

Casablanca le

**28 septembre
2020**

**الدكتورة بوطيب حنان
أخصائية في أمراض القلب
والشرايين**

خريجة كلية الطب بالدار البيضاء
حاصلة على دبلوم الفحص بالصدى
وفحص الجهد وإعادة التأهيل
القلب والأوعية
بجامعة بوردو سيغالين 2

Mme ALLAM- IDRISSE EP RESSOUANY AMINA

134,50 x 2

CO IRVEL 150/12.5 MG

1 comprimé le matin

44,00 x 3

CELENO 6.25 MG

1 comprimé et demi à midi

99,00 x 3

-----Traitement de 3mois
ANSIOVIT

1 gelule matin midi et soir cure 1 mois

T: 698,00

Lot N° 134,50
Exp :
PPV :

Lot N° 134,50
Exp :
PPV :

LOT 201832
EXP 12/21
PPV 44DH00

LOT 201832
EXP 12/21
PPV 44DH00

LOT 201832
EXP 12/21
PPV 44DH00

**Pharmacie EL HOUDA
N. OUDGHRI IDRISSE
Pharmacien
19, Bd. Lamartine - 2 Mars
Tél.: 0522 28 99 44 - CASABLANCA**

Docteur Hanane BOUGTEB
Cardiologue
Cabinet de Cardiologie
et d'Explorations Cardiovasculaires
115, Anoual Office 1^{er} Etage Appt. N°2
Boulevard Anoual Quartier des Hôpitaux
Tél.: 05 22 22 53 27 - GSM: 06 61 23 56 56
INPE: 091054413

Lot: 190303
À consommer de
préférence avant le: 05/2022
PPC: 99,00 DH

Lot: 200194
À consommer de
préférence avant le: 04/2023
PPC: 99,00 DH

Lot: 200194
À consommer de
préférence avant le: 04/2023
PPC: 99,00 DH

115, إقامة أنوال أوفيس الطابق 1 الرقم 2 شارع أنوال حي المستشفيات الدار البيضاء

115, Anoual Office 1^{er} Etage Appt. N°2 Bd Anoual Quartier des Hôpitaux - Casablanca
Tél. : 05 22 22 53 27 - GSM : 07 78 78 00 - E-mail : cabinet.dr.hananebougteb@gmail.com

Patente 36300382 - IF 15261205 - ICE 000149143000094

Dr BOUGTEB Hanane

*Spécialiste en Pathologie
Cardio-Vasculaire*

*Diplômée de la Faculté
de Médecine Hassan II de Casablanca
DIU d'Echocardiographie
et d'épreuve d'effort
Université de Bordeaux Segalen 2*

الدركتورة بوڤتوب حنان
أخصائية في أمراض القلب
والشرايين

خريجة كلية الطب بالدار البيضاء
حاصلة على دبلوم الفحص بالصدى
وفحص الجهد وإعادة التأهيل
القلب والأوعية بجامعة بوردو سيغالين 2

Casablanca le

24/09/2020

ALLAM IDRISS

EP RESSOUANY ANINA

ELT HDL
LDL TG

LABORATOIRE HAMZAoui
24 SEP. 2020
64, Bd My Idriss 1^{er} - Casablanca
Tél: 0522 28 40 65 / Fax: 0522 28 40 46

Docteur HANANE BOUGTEB
Cabinet de Cardiologie
et d'Echocardiographie
Quartier des Hôpitaux
N°2 - 1^{er} Etage - Bureau N°2
Anoual Office
Tél: 05 22 22 53 27 - Fax: 05 22 22 53 27
GSM: 07 07 78 78 00
E-mail: cabinet.dr.hananebougteb@gmail.com
Patente 36300382 - IF 15261205 - ICE 000149143000094

115, إقامة أنوال أوفيس الطابق 1 الرقم 2 شارع أنوال حي المستشفيات الدار البيضاء

115, Anoual Office 1^{er} Etage Appt. N°2 Bd Anoual Quartier des Hôpitaux - Casablanca
Tél. : 05 22 22 53 27 - GSM : 07 07 78 78 00 - E-mail : cabinet.dr.hananebougteb@gmail.com
Patente 36300382 - IF 15261205 - ICE 000149143000094

ALLAM IDRISSE, AMINA

Information Patient

02/10/2020 11:26:27

Bruce

ID:	2ème ID:	ID Admission:
-----	----------	---------------

DDN:	Taille: 155 Cm	Sexe: Femme
Age: 53 Ans	Poids: 58 Kg	Ethnie: Inconnu

Indications	Médications
-------------	-------------

Médecin traitant:	Site:	Type de Procédur
-------------------	-------	------------------

Signé par:	FMT: 142 bpm 85%	Cause de fin:
Opérateur:	Max HR(%MPHR): 171 bpm 102	Symptôme:

Diagnostic	Notes
------------	-------

Conclusions -

EE sur tapis roulant, selon le protocole de Bruce, menée au 5ème palier, à 120% de la FMT, 12.4 Mets, double produit à 362: absence de douleur thoracique, absence de sous-décalage significatif de ST, absence d'arythmie, absence de troubles de la conduction. profil tensionnel normal, excellente performance physique.

Au total:

EE supra-maximale négative cliniquement et électriquement

Revu par:

RAPPORT NON CONFIRME

Signé par: _____

Date:

AMINA ALLAM IDRISSE

Bruce

Date Exam: 02/10/2020 11:26:27
Temps: 02/10/2020 11:44:26
Date Naiss.:
Sexe: Fém.

12:18 EXER
00:18 PALIER5

2.1 km/h
18.0 %

FREQ 170
PA 216/90

EXE 11:51

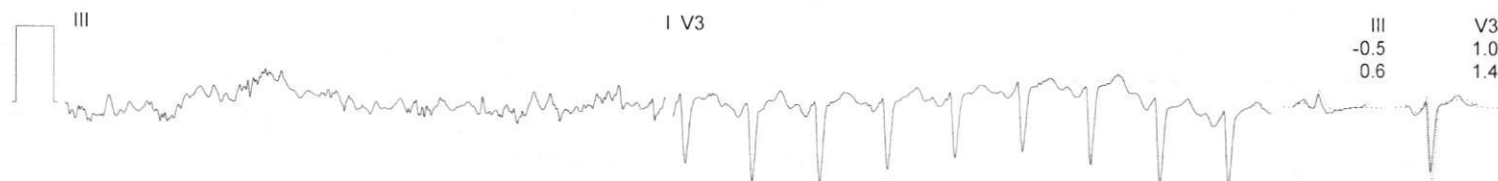
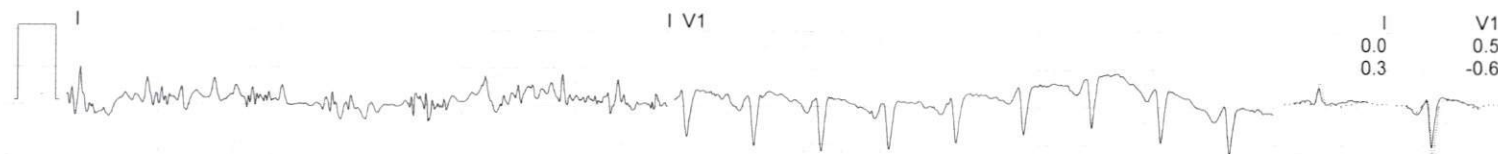

RÉFÉRENCE
DEBUT EXE

ST PROFILE

avL I -aVR II avF III V1 V2 V3 V4 V5 V6

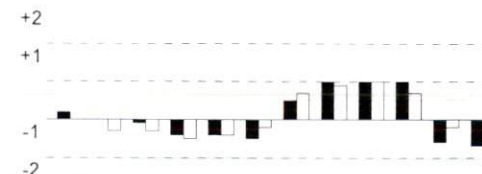

MAX EFFORT

AMINA ALLAM IDRISSE

Date Exam: 02/10/2020 11:26:27
Temps: 02/10/2020 11:44:07
Date Naiss.:
Sexe: Fém.

11:59 EXER
02:59 PALIER4

6.8 km/h
16.0 %

FREQ 169
PA 216/90
EXE 11:51

Bruce

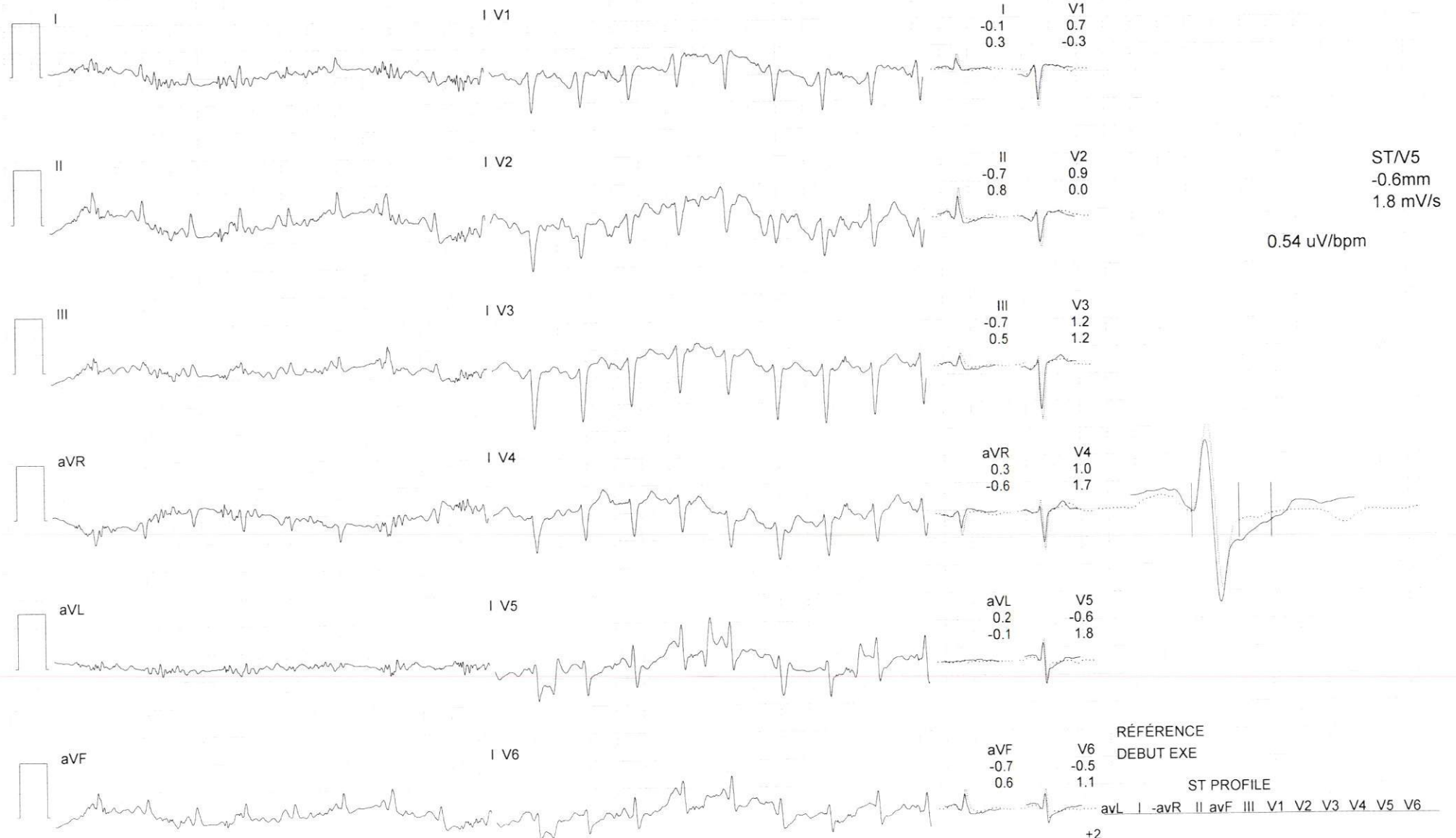

Auto Impr

AMINA ALLAM IDRISSE

Bruce

Date Exam: 02/10/2020 11:26:27
Temps: 02/10/2020 11:41:07
Date Naiss.:
Sexe: Fém.

08:59 EXER
02:59 PALIER3

5.5 km/h
14.0 %

FREQ 150
PA 205/85

EXE 08:41

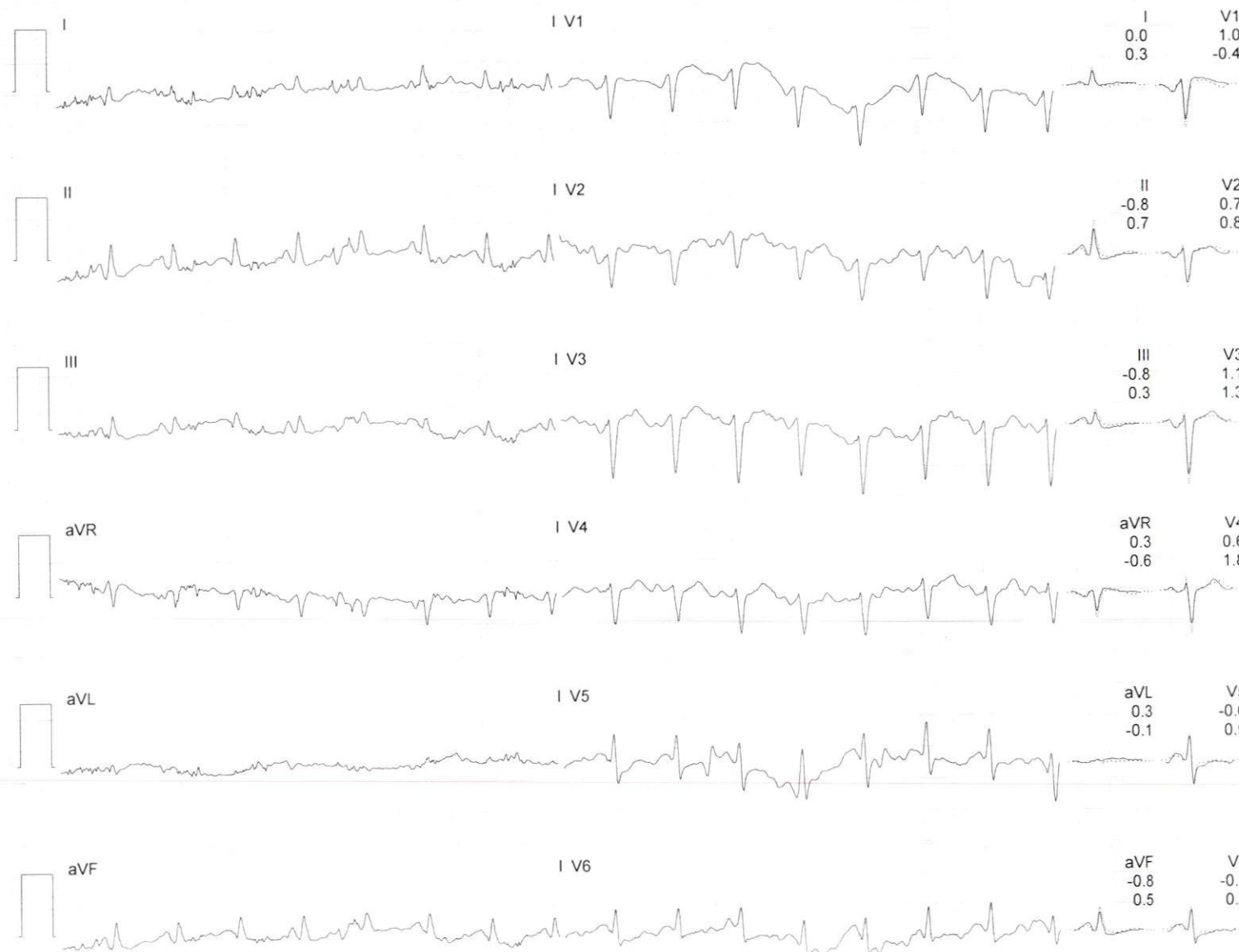

ST/V5
-0.6mm
0.9 mV/s

0.80 uV/bpm

Auto Impr

RÉFÉRENCE
DEBUT EXE

ST PROFILE

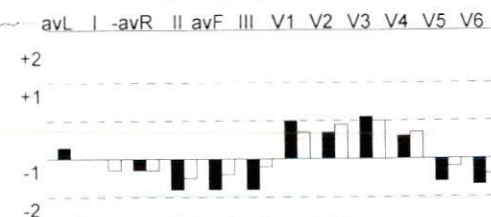

AMINA ALLAM IDRISSE

Bruce

Date Exam: 02/10/2020 11:26:27
Temps: 02/10/2020 11:38:07
Date Naiss.:
Sexe: Fém.

05:59 EXER
02:59 PALIER2

4.0 km/h
12.0 %

FREQ 131
PA 179/89

EXE 05:41

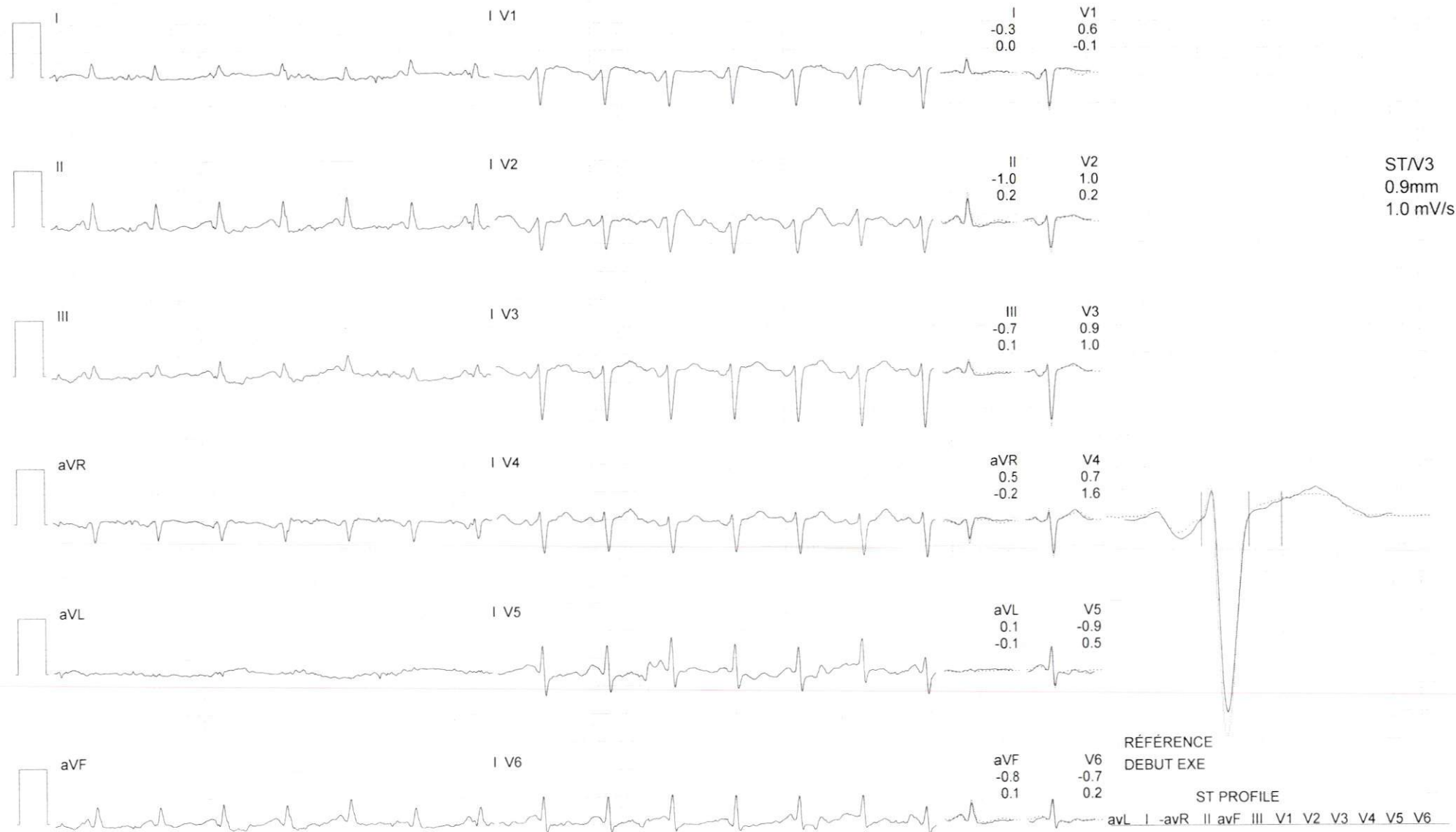

Auto Impr

AMINA ALLAM IDRISSE

Bruce

Date Exam: 02/10/2020 11:26:27
Temps: 02/10/2020 11:35:07
Date Naiss.:
Sexe: Fém.

02:59 EXER
02:59 PALIER1

2.7 km/h
10.0 %

FREQ 107
PA 152/84

EXE 02:20

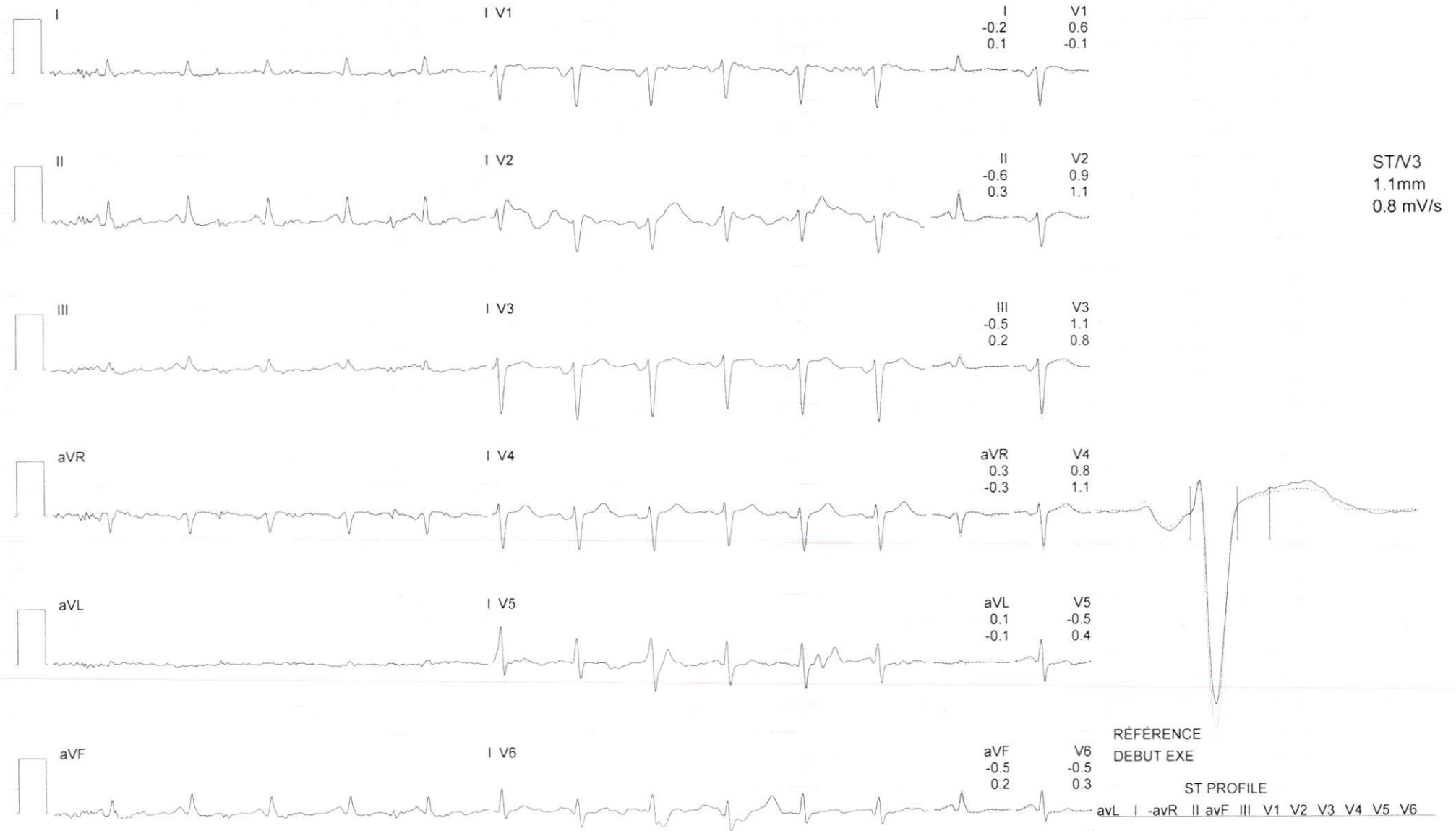

Auto Impr

AMINA ALLAM IDRISSE

Bruce

Date Exam: 02/10/2020 11:26:27
Temps: 02/10/2020 11:31:44
Date Naiss.:
Sexe: Fém.

05:17 PRE-EXE

--- km/h

---%

FREQ 85

PA 152/84

PRE 04:51

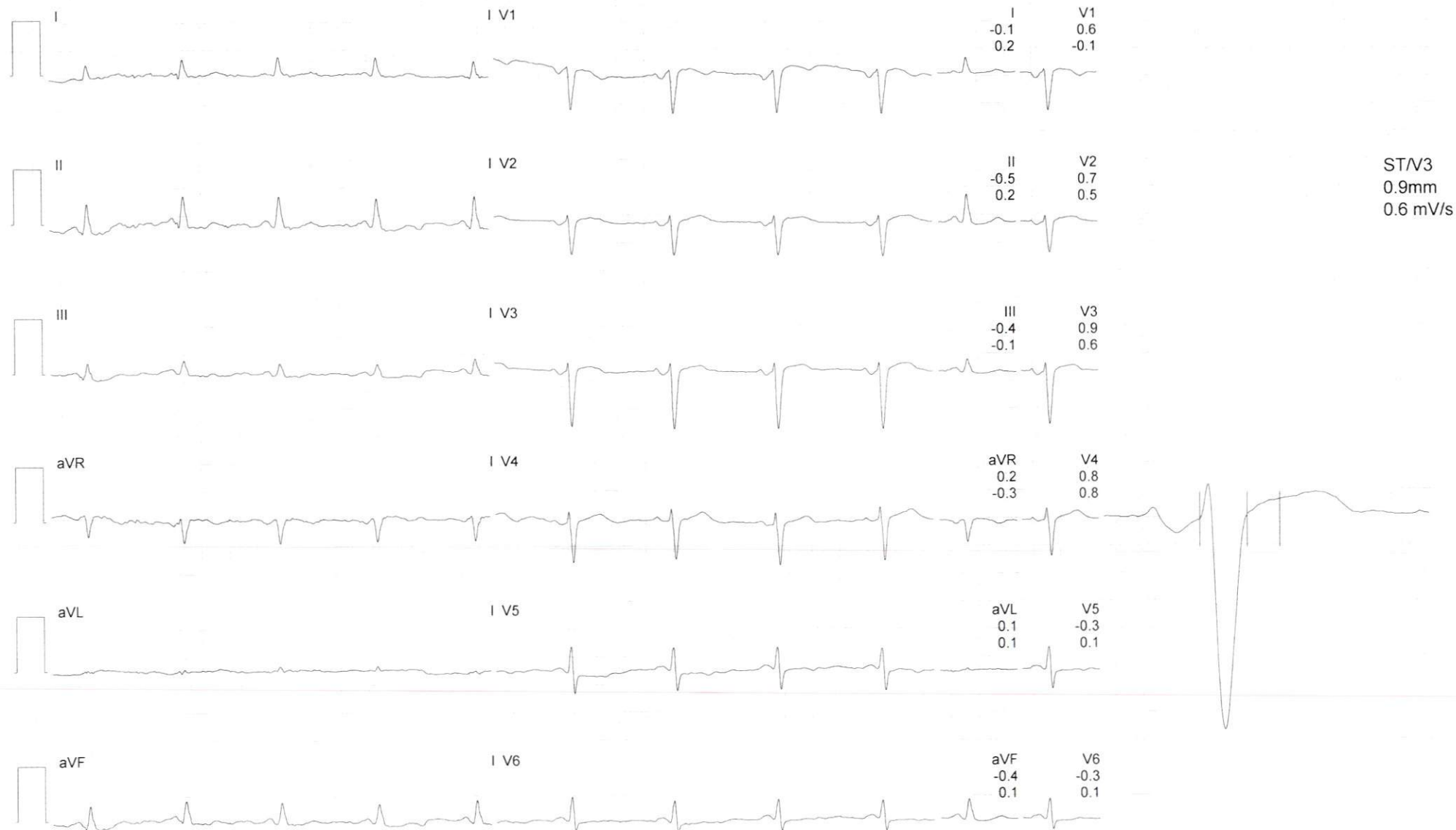

AMINA ALLAM IDRISSE

Date Exam: 02/10/2020 11:26:27
Temps: 02/10/2020 11:31:22
Date Naiss.:
Sexe: Fém.

04:54 PRE-EXE

--- km/h

---%

FREQ 86

PA 152/84

PRE 04:51

Bruce





مصحة أمراض القلب الدار البيضاء - الوازيس
CLINIQUE Cardiologique Casa-Oasis

Cardiologie / Cardiologie Interventionnelle / Radiologie Vasculaire Interventionnelle

Chirurgie Cardio Vasculaire et Thoracique

Coro-Scanner / 128 barrettes

Casablanca, le 02 Octobre 2020

Mme ALLAM IDRISSE Ep RESSOUANI

Amina

FACTURE N 1396/2020

Date	Désignation	QT	Montant
02/10/2020	Epreuve d'effort	1	0,00 800,00 0,00 0,00 0,00 0,00 0,00
			800,00

Arrêtée la présent facture à la somme de :
Huit cents dirhams (800,00 dhs)

CLINIQUE CARDIOLOGIQUE
CASA - OASIS
20, Rue de France Ville Oasis - Casa
Tél: 0522 98 07 06 Fax: 0522 98 83 25

CLINIQUE CARDIOLOGIQUE
CASA - OASIS
20, Rue de France Ville Oasis - Casa
Tél: 0522 98 07 06 Fax: 0522 98 83 25

20, Rue France Ville - Oasis - CASABLANCA 20000 زنقة فرانس فيل - وازيس - الدار البيضاء 20000

Tél. : 05 22 98 75 75 / 05 22 98 07 06 / 05 22 99 49 72 - Fax : 05 22 98 83 25 - GSM : 06 72 29 45 14 - 06 72 29 47 13 - 06 72 29 48 72

E-mail : clinique_cardiologique@hotmail.com - Patente : 34788311 - C.N.S.S : 7379622 - I.F. : 01006967 - I.C.E : 001750502000084

N° Cpte : 190 780 21211 430 4969 0009 74 Banque Centrale Populaire - Casablanca

Dr BOUGTEB Hanane

Spécialiste en Pathologie

Cardio-Vasculaire

Diplômée de la Faculté

de Médecine Hassan II de Casablanca

DIU d'Echocardiographie

et d'épreuve d'effort

Université de Bordeaux Segalen 2

Casablanca le

28 SEP 2020

الدركتورة بوطيب حنان

أخصائية في أمراض القلب

والشرايين

خريجة كلية الطب بالدار البيضاء

حاصلة على دبلوم الفحص بالصدى

وفحص الجهد وإعادة التأهيل

القلب والأوعية

بجامعة بوردو سيغالين 2

ALLAM IDRISI EP

R EKROUANI

Epreuve d'effort

ARTENA

- 53 ans

- HTA

- SD métabolique

- DL thoracique résiduelle

- OS V1-V3 ST raise en Ant

- T biphosphates

- Troponin -

ETT Dysrhythmie

Arrêt UBH

des lésions

CLINIQUE CARDIOLOGIQUE
CASA - OASIS
20, Rue de France Ville Oas - Casa
Tél: 0522 98 07 06 Fax: 0522 98 83 25

Docteur Hanane BOUGTEB
Cabinet de Cardiologie
et d'Angiologie
115, Anoual Office 1er Etage Appt. N°2 Bd Anoual Quartier des Hôpitaux - Casablanca
Tél: 05 22 22 53 27 - GSM: 07 07 78 78 00 - E-mail: cabinet.dr.hananebougteb@gmail.com
N° de l'Ordre: 06 01 23 56 56
N° de l'Ordre: 09 103 413

115, إقامة أنوال أوفيس الطابق 1 الرقم 2 شارع أنوال حي المستشفيات الدار البيضاء

115, Anoual Office 1er Etage Appt. N°2 Bd Anoual Quartier des Hôpitaux - Casablanca

Tél. : 05 22 22 53 27 - GSM : 07 07 78 78 00 - E-mail : cabinet.dr.hananebougteb@gmail.com

Patente 36300382 - IF 15261205 - ICE 000149143000094

Dr BOUGTEB Hanane

Médecin Cardiologue

FACTURE

Facture N° : FCV2009-00191

Date : 28/09/2020

Code client : CLT-000688

ALLAM- IDRISSE EP RESSOUANY AMINA

9 RUE IBN KHAIRANE RESI RIAD ETAGE 1 APPT
CASABLANCA

Tél: 0663607226

Désignation (Actes)	Montant en DH
- Consultation + Electrocardiogramme	300,00
- Echographie doppler cardiaque	800,00

Arrêtée la présente Facture à la somme de :

MILLE CENT DIRHAMS

Total en DH

1 100,00

Mode règlement ESP

Docteur Hanane BOUGTEB

Cardiologue
Cabinet de Cardiologie
et d'Explorations Cardiovasculaires

115, Anoual Office 1er Etage Bureau N° 2
Boulevard Anoual Quartier des Hôpitaux

Tél: 05 22 22 53 27 - Urg: 06 61 23 56 56
09 10 34 41 3

CABINET DE CARDIOLOGIE DR BOUGTEB Hanane

115, Anoual Office 1er Etage Appt N°2 Bd Anoual Quartier des HOPITAUX CASABLANCA

PATENTE : 36300382 - IF : 15261205 - ICE : 000149143000094 - INPE : 091034413

Tél: 0522 22 53 27 | Fax : 0522 22 53 27 | Email : cabinet.dr.hananebougteb@gmail.com

COMPTE RENDU D'ECHOCARDIOGRAPHIE

Mme ALLAM IDRISSE EP RESSOUANI AMINA

Motif : Bilan de précordialgies récidivantes chez une patiente de 53ans hypertendue avec syndrome métabolique , ECG RRS à 70 sous Carvédilol rabotage de R V1-2-3 avec ST raide en antérieur et T biphasiques

MESURES TM :

Ao=27mm ; OG=37mm ; OS=20mm
DTDvg/DTSvg=49/31mm; SIV/PP=7/9mm; PR=38% ; FE=66%

COMMENTAIRES :

- VG non dilaté, non hypertrophié de fonction systolique globale conservée dyskinésie inféro et antéro-septale FEVG = 64% au Simpson biplan . Absence de troubles francs de la cinétique segmentaire dans les autres territoires ,pas d'image de thrombus ni d'anévrisme.
- Profil mitral type anomalie de la relaxation avec des pressions de remplissage basses
- SIV de courbure normal -SIA intacte sans FOP ni CIA
- Massif auriculaire non dilaté libre en ETT SOG=15.6cm² et SOD=15cm²
- Sigmoïdes aortiques fines à 3 cuspidés sans fuite et sans rétrécissement aortique ,distribution coronaire proximale paraissant normale
- Valves mitrales fines sans fente ni prolapsus et sans valvulopathie fuyante ni sténosante
- Cavités droites non dilatées (rapport VD/VG=0.75) bonne fonction systolique du VD: S'vd à 16cm/s VD
- IT modérée PAPS à 16+5mmHg , voie pulmonaire libre sans sténose mais IP minime TAP à 123msec
- VCI fine et libre à 16 mm variant bien avec la respiration
- Péricarde sec et fin
- Aorte ascendante initiale , descendante et crosse de calibre normal .Absence de canal artériel , pas de coarctation
- Absence d'épanchement pleural.

CONCLUSION :

Bonne fonction systolique du VG FE 64% avec dyskinésie antéro-septale et inféro-septale sans hypertrophie des parois
Pressions de remplissage gauches basses
Absence de valvulopathie significative
Bon VD pas d'HTP ;Absence d'atteinte pleuro péricardique

Signature : Dr H.BOUGTEB

A compléter par un test d'ischémie

115, إقامة أنوال أوفيس الطابق 1 الرقم 2 شارع أنوال حي المستشفيات الدار البيضاء

115, Anoual Office 1^{er} Etage Appt. N°2 Bd Anoual Quartier des Hôpitaux - Casablanca
Tél. : 05 22 22 53 27 - GSM : 07 07 78 78 00 - E-mail : cabinet.dr.hananebougteb@gmail.com
Patente 36300382 - IF 15261205 - ICE 000149143000094

Dr BOUGTEB Hanane
Spécialiste en Pathologie
Cardio-Vasculaire

الدكتورة بوطيب حنان
أخصائية في أمراض القلب
والشرايين

Diplômée de la Faculté
de Médecine Hassan II de Casablanca
DIU d'Echocardiographie
et d'épreuve d'effort
Université de Bordeaux Segalen 2

Casablanca le

28 septembre
2020

خريجة كلية الطب بالدار البيضاء
حاصلة على دبلوم الفحص بالصدى
وفحص الجهد وإعادة التأهيل
القلب والأوعية
بجامعة بوردو سيغالين 2

MME ALLAM- IDRISSE EP RESSOUANY AMINA

Echographie doppler couleur cardiaque

Bilan de pré cordialgies récidivantes sur terrain d'HTA avec T
biphasiques en antérieure ST raide rabaillage de R V1-2-3

Docteur Hanane BOUGTEB
Cardiologue
Cabinet de Cardiologie
et d'explorations Cardiovasculaires
115, Anoual Office 1^{er} Etage Appt. N°2 Bd Anoual Quartier des Hôpitaux
Boulevard Anoual Quartier des Hôpitaux
Tél.: 05 22 22 53 27 - GSM : 07 07 78 78 00 - E-mail : cabinet.dr.hananebougteb@gmail.com
INPE : 09105413

115, إقامة أنوال أوفيس الطابق 1 الرقم 2 شارع أنوال حي المستشفيات الدار البيضاء

115, Anoual Office 1^{er} Etage Appt. N°2 Bd Anoual Quartier des Hôpitaux - Casablanca
Tél. : 05 22 22 53 27 - GSM : 07 07 78 78 00 - E-mail : cabinet.dr.hananebougteb@gmail.com
Patente 36300382 - IF 15261205 - ICE 000149143000094

ECG

Cabinet Dr BOUGTEB Hanane

NOM:AMINA ALLAM ID : Genre :Femme Age :53 DOB :24-08-1967 Date of Test :28-09-2020 11:45
Case #: Investigation #: Médecin Référent:Cabinet Dr BOUGTEB Hanane



Fréquence :	1000 Hz	Intervalle QT :	364 ms
Durée Echantillon :	16 s	Intervalle QTc :	390 ms
FC :	69 bpm	Axe P :	69.4°
Durée P :	80 ms	Axe QRS :	-38.0°
Durée QRS :	84 ms	Axe T :	-38.0°
Durée T :	250 ms	RV5/SV1:	0.29/0.72mV
PQ Interval :	110 ms	RV5+SV1:	1.01mV

Suggestion :
Total Batts 19, Batts Normaux 19,*** Déviation axe gauche anormale - constant avec maladie pulmonaire, Ne peut exclure infarctus antérieur du myocarde, Anomalie de l'onde T, ischémie antérieure possible, ECG Anormal

TA = 133/85

Docteur Hanane BOUGTEB
Cardiologue
Cabinet de Cardiologie
et d'Explorations Cardiol
115, Anouar
Boulevard Abdelhakm
1105 22 22 53 27
INPE : 0910.34413



Edité le : jeudi 24 septembre 2020

Dossier Numéro 14405

Nom Prénom ALLAM IDRISSE EP RESSOUANY AMINA

Historique : Biochimie Clinique

Dates de prélèvements	Analyses	Résultats	Valeurs de référence:
Pvt N°: 28961 mercredi 11/07/2018			
<u>Phospho-Calcique</u>			
	Vitamine D totale (D2+D3).....Phos	20,1	30 - 70 µg/L
Pvt N°: 7549 mercredi 19/06/2013			
<u>Lipides</u>			
	Cholestérol total	1,75	1,00 - 2,00 g/l IFCC 37°C automatisé
	Triglycerides	1,28	0,50 - 1,30 g/l IFCC 37°C automatisé
<u>Métabolisme glucose</u>			
	Glycemie à jeun	1	0,65 - 1,10 g/l IFCC 37°C automatisé

LABORATOIRE HAMZAOU
d'ANALYSES MEDICALES
Dr. Nouredine HAMZAOU
64, bd My Idriss Ier - Casablanca
Tél: 0522 03 04 51



مختبر حمزاوي للتحاليل الطبية

LABORATOIRE HAMZAOUÏ D'ANALYSES MEDICALES

Docteur Noureddine HAMZAOUÏ

Docteur d'Etat en Pharmacie Biologiste Diplômé des Universités de Paris - France

Spécialiste en Diagnostic et Thérapeutique des couples infertiles

Ancien interne et attaché des hôpitaux de Paris

DEA des sciences économique et sociales de la santé

Edité le : 24-sept-20

Date de prélèvement: jeudi 24/09/2020

38262

Référence:



5 240920 144056

Nom, Prénom:

ALLAM IDRISSE EP RESSOUANY AMINA

Prescripteur, Dr:

BOUGTEB HANANE

BIOCHIMIE CLINIQUE

FEMME ADULTE

Profil	Analyses	Résultat	Valeur de références
Lipides			
	Cholestérol total	2,03	< 2,00 g/l IFCC 37°C automatisé
	HDL Cholestérol	0,47	> 0,35 g/l IFCC 37°C automatisé
	LDL Cholestérol	1,25	< 1,60 g/l IFCC 37°C automatisé
	Triglycerides	1,55	< 1,50 g/l IFCC 37°C automatisé

Observations:

Historique des Analyses
Voir au verso

LABORATOIRE HAMZAOUÏ
D'ANALYSES MEDICALES
64, Bd My Idriss 1er - Casablanca
Tél : 05 22 28 40 65 - Fax : 05 22 28 40 46

LABORATOIRE HAMZAOUÏ
D'ANALYSES MEDICALES
Dr. Noureddine HAMZAOUÏ
64, Bd. My Idriss 1er - Casablanca
Tél : 05 22 28 40 65 - Fax : 05 22 28 40 46

مختبر حمزاوي للتحليلات الطبية

LABORATOIRE HAMZAOU D'ANALYSES MEDICALES

Docteur Nouredine HAMZAOU

Docteur d'Etat en Pharmacie Biologiste Diplômé des Universités de Paris - France
Spécialiste en Diagnostic et Thérapeutique des couples infertiles
Ancien interne et attaché des hôpitaux de Paris
DEA des sciences économique et sociales de la santé



INPE 093060721

Facture N°: FA016356/2020

IF 87861100

TP 34459760

ICE: 001635816000075

Référence:



5 240920 144056

Date de prélèvement jeudi 24 septembre 2020

Nom Prénom ALLAM IDRISSE EP RESSOUANY AMI

Médecin: BOUGTEB HANANE

Quantité	Lettre clé	Analyses	Total
1	B 30	Cholestérol total	33 dh
1	B 9	Prise de sang	9,9 dh
1	B 50	HDL Cholestérol	55 dh
1	B 50	LDL Cholestérol	55 dh
1	B 60	Triglycerides	66 dh
	B 199		218,90 dh

Net à payer TTC 218,90 dh

Arrête la présente facture à la somme de: DEUX CENT DIX-HUIT DIRHAMS ET QUATRE-VINGTS-DIX CENTIMES

LABORATOIRE HAMZAOU
D'ANALYSES MEDICALES

64, Bd. My Driss 1er - Casablanca
Tél: 05 22 28 40 65 - Fax: 05 22 28 40 46

LABORATOIRE HAMZAOU
D'ANALYSES MEDICALES
Dr. Nouredine HAMZAOU
64, Bd. My Driss 1er - Casablanca
Tél: 05 22 28 40 65 - Fax: 05 22 28 40 46

