

# RECOMMANDATIONS IMPORTANTES A LIRE POUR ACTIVER LES REMBOURSEMENTS ET EVITER LES REJETS

## Conditions générales :

- Le cadre réservé à l'adhérent doit être dûment renseigné.
- Le cadre réservé au médecin doit être renseigné par le praticien lui-même notamment la nature de la maladie.
- La validité de la feuille de soins est limitée à 3 mois à compter de la première consultation.
- L'entente préalable est exigée pour toute hospitalisation médicale, chirurgicale, soins dentaires spéciaux, extractions multiples, parodontie orthodontie, prothèses dentaires, prothèses auditives ou orthopédiques ainsi que pour tous les actes effectués en série.
- En cas d'accident, une déclaration précisant les causes et circonstances de l'accident est à joindre à la feuille de soins.

## Pharmacie :

- Les vignettes des médicaments doivent être obligatoirement jointes aux ordonnances.
- Pour les médicaments sans vignettes une facture de la pharmacie doit être jointe.

## Radiologie et Biologie :

- La facture ainsi qu'une copie des résultats des analyses ou du compte rendu (sous pli confidentiel) doivent être jointes à l'ordonnance médicale pour toute demande de remboursement.
- Un pli confidentiel du médecin prescripteur des analyses ou radios peut être demandé par le médecin conseil de la mutuelle.

## Optique :

- L'ordonnance du médecin prescripteur et la facture de l'opticien sont à joindre à la feuille de soins.

## Rééducation :

- L'entente préalable renseignée par le médecin prescripteur est exigée avant le début des séances de rééducations.
- Pour le remboursement, la facture et le calendrier des séances effectuées sont à joindre à la feuille de soins.

## Dentaire :

- En cas de prothèses ou de traitement canaux, l'accord préalable renseigné sur la feuille de soins est obligatoire avant le début de traitement.
- La facture doit être jointe à la feuille de soins pour toute demande de remboursement.
- La radio-après soins est obligatoire en cas de prothèses ou de traitement canaux.

## Maladie et Affection Longue Durée ALD et ALC :

- La déclaration de maladie chronique doit être renseignée par le médecin prescripteur et renouvelée tous les 6 mois.

## Adresses Mails utiles

- 0 Réclamation : contact@mupras.com
- 0 Prise en charge : pec@mupras.com
- 0 Adhésion et changement de statut : adhesion@mupras.com

La MUPRAS garantit le respect de la loi n° 09-08 relative à la protection des personnes physiques à l'égard du traitement des données à caractère personnel.



**MUPRAS**

Mutuelle de Prévoyance  
& d'Actions Sociales  
de Royal Air Maroc

## Declaration de Maladie

N° W19-549811

N° D: 43 804

☒ Maladie

☐ Dentaire

☐ Optique

☐ A

Cadre réservé à l'adhérent (e)

Matricule : 3393 Société : RAM

☐ Actif ☒ Pensionné(e) ☐ Autre :

Nom & Prénom : BENCHEKROUN RACHID

Date de naissance : 11/11/61

Adresse :

Tél. : 06 61 147603 Total des frais engagés : 1718,04

Cadre réservé au Médecin

Cachet du médecin :

Date de consultation : 07/09/2020

Nom et prénom du malade : BENCHEKROUN Badia Age : 53

Lien de parenté : ☐ Lui-même ☒ Conjoint ☐ Enfant

Nature de la maladie : Grosse pteure Gavelade

En cas d'accident préciser les causes et circonstances :

Dans le cas où la maladie aurait un caractère confidentiel, communiquer les renseignements sous pli confidentiel à l'at-  
médecin conseil de la Mutuelle.

J'atteste sur l'honneur l'exactitude des renseignements portés sur la présente déclaration. Je  
avoir pris connaissance de la clause relative à la protection des données personnelles.

Fait à : Casablanca Le : 20/09/2020

Signature de l'adhérent(e) : [Signature]





## ORDONNANCE



Identité Patient :  
**Mme Badia BENCHEKROUNE**

Renseignements Cliniques : 53ans , 52Kg

### **Sang:**

Numération formule sanguine complète  
**Préciser les anomalies cytologiques qualitatives au frottis**  
Ionogramme sanguin complet  
Urée Créatinémie  
Acide urique  
Calcémie, Phosphore, Magnésium  
Vitamine D (D2+D3)

VS  
Electrophorèse des protéines sériques  
Quantification du pic monoclonal si existe

### **Dr Jalil BENNANI**

**Spécialiste en Hématologie Clinique**  
**DES en Cancérologie**  
**AFSA en Hématologie**

*Diplômé de l'Université Libre de Bruxelles*

*Ancien assistant à l'Institut Jules Bordet - Bruxelles*

*Ancien chef de clinique à l'Institut Gustave Roussy - Villejuif*

*Ancien Interne des Hôpitaux Saint-Louis et Hôtel Dieu - Paris*

Adresse: CENTRE ABDELMOUMEN  
Angle Bvds Abdelmoumen et Anoual  
20360 Casablanca - Maroc

Tel: +212 (0) 522 864 666  
+212 (0) 696 626 504  
Fax: +212 (0) 522 865 938  
Email: j.bennani@gmail.com

le : **07-09-2020**  
A faire le : **07-09-2020**

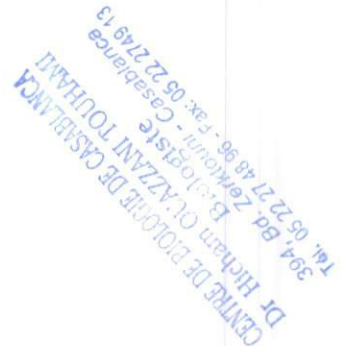

ICE : 001636746000088 / IF: 40298165

TP: 36365216 / Affiliation CNSS : 8329105

N°: 16092020

## NOTE D'HONORAIRES



### Dr Jalil BENNANI

Spécialiste en Hématologie Clinique  
DES en Cancérologie  
AFSA en Hématologie

Diplômé de l'Université Libre de  
Bruxelles

Ancien assistant à l'Institut Jules  
Bordet - Bruxelles

Ancien chef de clinique à l'Institut  
Gustave Roussy - Villejuif

Ancien Interne des Hôpitaux Saint-  
Louis et Hôtel Dieu - Paris

Adresse: CENTRE ABDELMOUMEN  
Angle Bvds Abdelmoumen et Anoual  
20360 Casablanca - Maroc

Tel: +212 (0) 522 864 666

Fax: +212 (0) 522 865 938

~~Urgence: +212 (0) 6 49 202 696~~  
j.bennani@gmail.com

Le Docteur Jalil BENNANI a l'honneur de présenter ses meilleurs salutations à

Mme BENCHEKROUN Badia âgée de 53 ans

et lui adresse selon l'usage sa note d'honoraires, soit la somme de :

350 dirhams

pour:

une Consultation



# CENTRE DE BIOLOGIE DE CASABLANCA

394, Boulevard Zerktouni - Résidence le Casablanca - Bourgogne - CASABLANCA  
Tél : 0522 27 48 96 - Fax : 0522 27 49 13 - Patente : 35405458 - INP : 093001006  
CNSS : 6369949 IF : 40110273 - ICE : 001699292000019

**FACTURE N° : 200900182**

Casablanca le 07-09-2020

**Mme BENCHEKROUNE Badia**

Date de l'examen : 07-09-2020

## Récapitulatif des analyses

CN	Analyse	Val	Clefs
9105	Forfait traitement échantillon sanguin	E15	E
0100	Acide urique	B30	B
0111	Créatinine	B30	B
0114	Electrophorèse des protides	B100	B
0120	Ionogramme complet( Na, K, Cl, Prot, RA, Ca)	B160	B
0126	Magnésium plasmatique	B60	B
0129	Phosphore minéral	B40	B
0135	Urée	B30	B
0216	Numération formule	B80	B
0223	VS	B30	B
0439	Vitamine D	B450	B

Total des B : 1010

TOTAL DOSSIER : 1368.40 DH

Arrêtée la présente facture à la somme de : mille trois cent soixante-huit dirhams quarante centimes.

CENTRE DE BIOLOGIE DE CASABLANCA  
Dr Hicham OUAZZANI TOUHAMI  
394, Bd. Zerktouni - Casablanca  
Tél: 05 22 27 48 96 - Fax: 05 22 27 49 13



# CENTRE DE BIOLOGIE DE CASABLANCA

مختبر التحليلات الطبية

Laboratoire de Biologie Médicale

BIOCHIMIE - HEMATOLOGIE - BACTERIOLOGIE - VIROLOGIE - IMMUNOLOGIE - PARASITOLOGIE - MYCOLOGIE - P.M.A.



د. هشام الوزاني التهامي

Dr. Hicham OUZZANI TOUHAMI

Pharmacien Biologiste

Ancien interne et Attaché au C.H.U. de Montpellier  
D.U. de Fertilité Humaine de la Faculté de Médecine  
de Montpellier - D.U. d'Assurance Qualité de la Faculté  
de Pharmacie Paris V



ACCREDITATION N° 8-4177  
Portées disponibles  
sur [www.cofrac.fr](http://www.cofrac.fr)

Seuls les résultats identifiés  
par le symbole [AC] sont couverts  
par l'accréditation

Dossier : 20090749

Mme BENCHEKROUNE Badia

Page N° : 2 / 5

## VITESSE DE SEDIMENTATION

		Valeurs références	Antériorités
VS 1ère heure	15 mm	(0-15)	23-01-2020
VS 2ème heure	36 mm	(0-30)	9

NB : Valeurs de référence sont fonction de l'âge et du sexe :

H : Age/2

F : (Age+10)/2

## BIOCHIMIE SANGUINE GÉNÉRALE ET SPÉCIALISÉE

		Valeurs références	Antériorités
Urée [AC]	0.39 g/L	(0.16-0.48)	02-06-2020
(Dosage enzymatique)	6.5 mmol/L	(2.7-8.0)	0.22

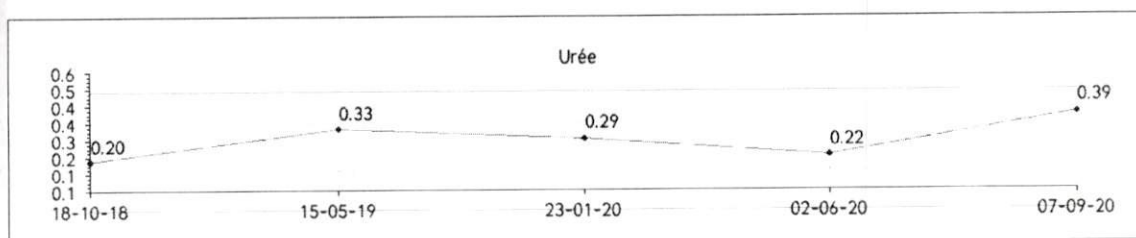

CENTRE DE BIOLOGIE DE CASABLANCA  
Dr. Hicham OUZZANI TOUHAMI  
394, Bd. Zerketouni - Casablanca  
Tél: 05 22 27 48 96 - Fax: 05 22 27 49 13

Dr. Ouazzani

Prélèvement à domicile sur rendez-vous

394, Bd. Zerketouni - Resd. Le Casablanca - Bourgogne - 20040 Casablanca Tél.: 05 22.27.48.96 / 05 22.47.29.46 / 06 61.79.86.18 - Fax: 05 22.27.49.13  
E-mail: [labocbc@gmail.com](mailto:labocbc@gmail.com) - Site web: [www.laboratoirecbc.com](http://www.laboratoirecbc.com) - INP: 093001006 - Patente: 35405458 - C.N.S.S.: 6368949 - IF: 40110273 - ICE: 001699292000019





# CENTRE DE BIOLOGIE DE CASABLANCA

مختبر التحليلات الطبية

Laboratoire de Biologie Médicale

BIOCHIMIE - HEMATOLOGIE - BACTERIOLOGIE - VIROLOGIE - IMMUNOLOGIE - PARASITOLOGIE - MYCOLOGIE - P.M.A.



د. هشام الوزاني التهامي

Dr. Hicham OUAZZANI TOUHAMI

Pharmacien Biologiste

Ancien interne et Attaché au C.H.U. de Montpellier  
D.U. de Fertilité Humaine de la Faculté de Médecine  
de Montpellier - D.U. d'Assurance Qualité de la Faculté  
de Pharmacie Paris V



ACCREDITATION N° 8-4177  
Portées disponibles  
sur [www.cofrac.fr](http://www.cofrac.fr)

Seuls les résultats identifiés  
par le symbole [AC] sont couverts  
par l'accréditation

Dossier : 20090749

Mme BENCHEKROUNE Badia

Page N° : 3 / 5

Créatinine [AC]  
(Dosage cinétique)

7.8 mg/L  
69.0 µmol/L

(5.0-9.0)  
(44.3-79.7)

02-06-2020  
8.1

Débit de Filtration Glomérulaire (DFG)  
(Selon la Formule CKD EPI)

87 ml/min/1.73m<sup>2</sup>

84

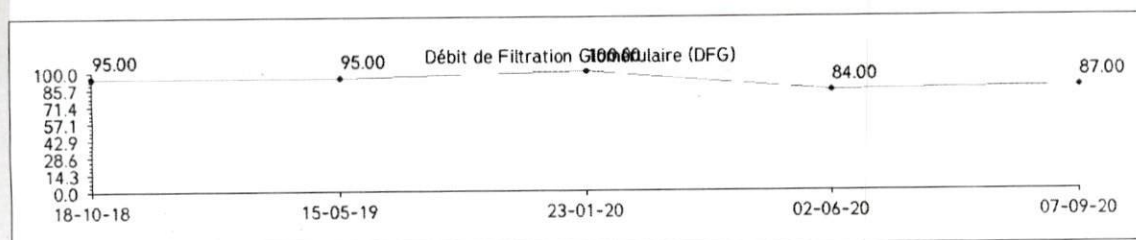

Valeurs de  
référence du DFG  
en fonction l'âge :

< 40 ans ≥ 75 mL/min/1.73m<sup>2</sup>  
40-65 ans ≥ 60 mL/min/1.73m<sup>2</sup>  
> 65 ans ≥ 45 mL/min/1.73m<sup>2</sup>

Interprétation :

Stade	DFG	Définition
1	≥ 90	MRC* avec DFG normal ou augmenté
2	60-89	MRC* avec DFG légèrement diminué
3A	45-59	Insuffisance rénale chronique modérée
3B	30-40	Insuffisance rénale chronique modérée
4	15-29	Insuffisance rénale chronique sévère
5	< 15	Insuffisance rénale chronique terminale

\*avec marqueurs d'atteinte rénale : albuminurie, hématurie, leucocyturie, ou anomalies morphologiques ou histologiques, ou marqueurs de dysfonction tubulaire, persistant plus de 3 mois (deux ou trois examens consécutifs)

NB : L'équation CKD EPI est validée pour les personnes de moins de 75ans et avec un IMC < 30kg/m<sup>2</sup>.

CENTRE DE BIOLOGIE DE CASABLANCA  
Dr. Hicham OUAZZANI TOUHAMI  
Biologiste  
394, Bd. Zerktouni  
Tél: 05 22 27 48 96 - Fax: 05 22 27 49 13

Dr. Ouazzani

Prélèvement à domicile sur rendez-vous



# CENTRE DE BIOLOGIE DE CASABLANCA

## مختبر التحليلات الطبية

### Laboratoire de Biologie Médicale

BIOCHIMIE - HEMATOLOGIE - BACTERIOLOGIE - VIROLOGIE - IMMUNOLOGIE - PARASITOLOGIE - MYCOLOGIE - P.M.A.



د. هشام الوزاني التهامي

Dr. Hicham OUZZANI TOUHAMI

Pharmacien Biologiste

Ancien interne et Attaché au C.H.U. de Montpellier  
D.U. de Fertilité Humaine de la Faculté de Médecine  
de Montpellier - D.U. d'Assurance Qualité de la Faculté  
de Pharmacie Paris V



ACCREDITATION N° 8-4177  
Portées disponibles  
sur [www.cofrac.fr](http://www.cofrac.fr)

Seuls les résultats identifiés  
par le symbole [AC] sont couverts  
par l'accréditation

Dossier : 20090749

Mme BENCHEKROUNE Badia

Page N° : 4 / 5

Acide Urique sanguin [AC]  
(Test colorimétrique enzymatique)

22 mg/L  
131 µmol/L

Valeurs références

(24-57)  
(143-339)

Antériorités

23-01-2020  
20

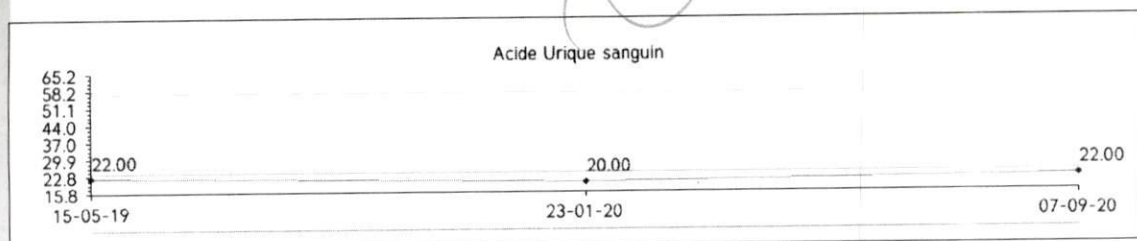

## IONOGRAMME COMPLET

Sodium (Na)  
(Electrode sélective d'ions diluée (indirecte))

142.0 mmol/L (136.0-145.0)

23-01-2020  
140.0

Potassium (K)  
(Electrode sélective d'ions diluée (indirecte))

3.39 mmol/L (3.40-4.50)

3.92

Résultat contrôlé

Chlore (Cl)  
(Electrode sélective d'ions diluée (indirecte))

102 mmol/L (98-107)

101

Bicarbonates  
(Dosage enzymatique)

25 mmol/L (22-29)

28

Protéines totales  
(Dosage colorimétrique)

80 g/L (64-83)

77

Calcium  
(O-CPC)

94 mg/L (86-102)  
2.35 mmol/L (2.15-2.55)

96

Phosphore  
(Dosage colorimétrique)

40 mg/L (27-45)  
1.29 mmol/L (0.87-1.45)

23-01-2020  
40

Magnésium plasmatique  
(Dosage colorimétrique)

22.6 mg/L (16.0-26.0)  
0.93 mmol/L (0.66-1.07)

23-01-2020  
20.4

CENTRE DE BIOLOGIE DE CASABLANCA  
Dr. Hicham OUZZANI TOUHAMI

Dr. Ouazzani

Prélèvement à domicile sur rendez-vous





# CENTRE DE BIOLOGIE DE CASABLANCA

مختبر التحليلات الطبية

Laboratoire de Biologie Médicale

BIOCHIMIE - HEMATOLOGIE - BACTERIOLOGIE - VIROLOGIE - IMMUNOLOGIE - PARASITOLOGIE - MYCOLOGIE - P.M.A.



د. هشام الوزاني التهامي

Dr. Hicham OUAZZANI TOUHAMI

Pharmacien Biologiste

Ancien interne et Attaché au C.H.U. de Montpellier  
D.U. de Fertilité Humaine de la Faculté de Médecine  
de Montpellier - D.U. d'Assurance Qualité de la Faculté  
de Pharmacie Paris V

cofrac



EXAMENS  
MEDICAUX

ACCREDITATION N° 8-4177  
Portées disponibles  
sur [www.cofrac.fr](http://www.cofrac.fr)

Seuls les résultats identifiés  
par le symbole [AC] sont couverts  
par l'accréditation

Dossier ouvert le : 07-09-2020

Prélevé le : 07-09-2020

Edité le : 07-09-2020

Mme BENCHEKROUNE Badia

Réf dossier: 20090749

DR Jalil BENNANI

ANGLE BD ABDELMOUMEN ET ANOUAL  
CASABLANCA

Page N° : 1 / 5

Valeurs références

Antériorités

## HEMATOCYTOLOGIE

### HEMOGRAMME (Sysmex XN 550)

				02-06-2020
Hématies : [AC]	4.18	M/mm3	(3.80-5.90)	4.20
Hémoglobine : [AC]	12.80	g/dL	(11.50-17.50)	12.90
Hématocrite : [AC]	38.5	%	(34.0-53.0)	37.7
VGM : [AC]	92.1	fL	(76.0-96.0)	89.8
CCMH : [AC]	33.2	g/dL	(31.0-36.0)	34.2
TCMH : [AC]	30.6	pg	(24.4-34.0)	30.7
Leucocytes : [AC]	4 530	/Mm3	(3 800-11 000)	4 310
Polynucléaires Neutrophiles : [AC]	50.6	%		51.6
Soit: [AC]	2 292	/mm3	(1 400-7 700)	2 224
Polynucléaires Eosinophiles : [AC]	1.8	%		3.5
Soit: [AC]	82	/mm3	(20-580)	151
Polynucléaires Basophiles : [AC]	0.4	%		0.5
Soit: [AC]	18	/mm3	(0-110)	22
Lymphocytes : [AC]	38.6	%		37.4
Soit: [AC]	1 749	/mm3	(1 000-4 800)	1 612
Monocytes : [AC]	8.6	%		7.0
Soit: [AC]	390	/mm3	(150-1 000)	302
Commentaire sur les globules blancs [AC]	Cytologie vérifiée sur frottis			
Plaquettes : [AC]	224 000	/Mm3	(150 000-445 000)	208 000

CENTRE DE BIOLOGIE DE CASABLANCA  
Dr. Hicham OUAZZANI TOUHAMI  
Biologiste  
394, Bd. Zerktouni - Resd. Le Casablanca - Bourgogne - 20040 Casablanca  
Tél: 05 22 27 48 96 - Fax: 05 22 27 49 13

Dr. Ouazzani

Prélèvement à domicile sur rendez-vous



CENTRE DE BIOLOGIE DE CASABLANCA

مختبر التحليلات الطبية

Laboratoire de Biologie Médicale

BIOCHIMIE - HEMATOLOGIE - BACTERIOLOGIE - VIROLOGIE - IMMUNOLOGIE - PARASITOLOGIE - MYCOLOGIE - P.M.A.



د. هشام الوزاني التهامي

Dr. Hicham OUAZZANI TOUHAMI

Pharmacien Biologiste

Ancien interne et Attaché au C.H.U. de Montpellier  
D.U. de Fertilité Humaine de la Faculté de Médecine  
de Montpellier - D.U. d'Assurance Qualité de la Faculté  
de Pharmacie Paris V

Nom/Prénom : **BENCHEKROUNE Badia**

Date de prélèvement : 07/09/2020

Dossier 162009070749

### Electrophorèse des protéines sériques

Technique capillaire Minicap flex piercing Sebia

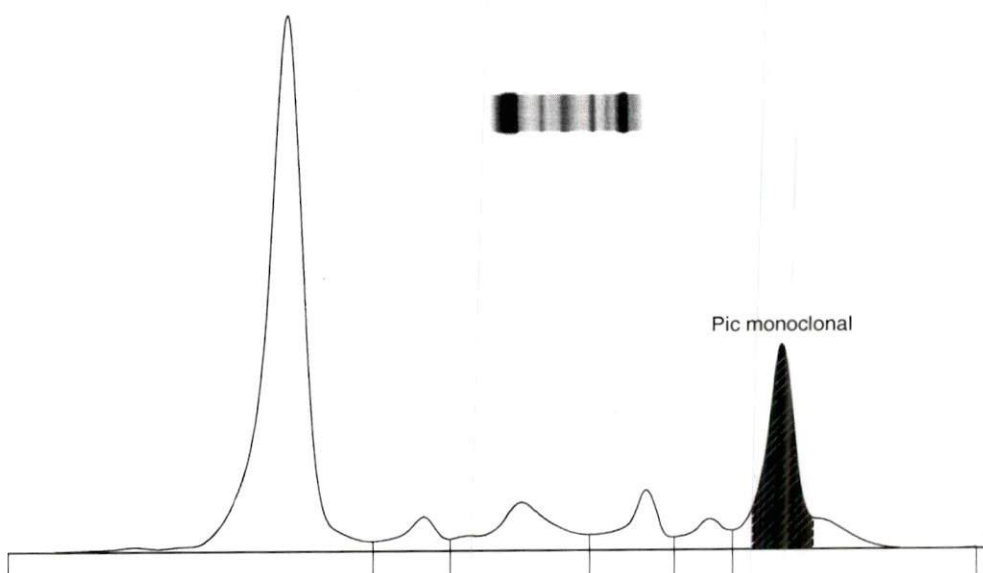

Nom	%	Normales %	g/L	Normales g/L
Albumine	58,7	55,8 - 66,1	47,0	40,2 - 47,6
Alpha 1	3,6	2,9 - 4,9	2,9	2,1 - 3,5
Alpha 2	8,5	7,1 - 11,8	6,8	5,1 - 8,5
Beta 1	5,7	4,7 - 7,2	4,6	3,4 - 5,2
Beta 2	3,0	3,2 - 6,5	2,4	2,3 - 4,7
Gamma	20,5	11,1 - 18,8	16,4	8,0 - 13,5

Peaks	%	g/l
Pic monoclonal	16,7	13,4

P.T. : 80 g/L

Rapp. A/G : 1,42

Commentaire

Prélèvement à domicile sur rendez-vous

394, Bd. Zerkouni - Resd. Le Casablanca - Bourgogne - 20040 Casablanca Tél. : 05 22.27.48.96 / 05 22.47.29.46 / 06 61.79.86.18 - Fax : 05 22.27.49.13  
E-mail : labocbc@gmail.com - Site web : [www.laboratoirecbc.com](http://www.laboratoirecbc.com) - INP : 093001006 - Patente : 35405458 - C.N.S.S. : 6368949 - IF : 40110273 - ICE : 001699292000019





# CENTRE DE BIOLOGIE DE CASABLANCA

مختبر التحليلات الطبية

Laboratoire de Biologie Médicale

BIOCHIMIE - HEMATOLOGIE - BACTERIOLOGIE - VIROLOGIE - IMMUNOLOGIE - PARASITOLOGIE - MYCOLOGIE - P.M.A.



د. هشام الوزاني التهامي

Dr. Hicham OUZZANI TOUHAMI

Pharmacien Biologiste

Ancien interne et Attaché au C.H.U. de Montpellier  
D.U. de Fertilité Humaine de la Faculté de Médecine  
de Montpellier - D.U. d'Assurance Qualité de la Faculté  
de Pharmacie Paris V



ACCREDITATION N° 8-4177  
Portées disponibles  
sur [www.cofrac.fr](http://www.cofrac.fr)

Seuls les résultats identifiés  
par le symbole [AC] sont couverts  
par l'accréditation

Dossier : 20090749

Mme BENCHEKROUNE Badia

Page N° : 5 / 5

Valeurs références

Antériorités

## ELECTROPHORESE DES PROTEINES SERIQUES

Electrophorèse des protéines :

(Electrophorèse capillaire)

Veuillez consulter le compte rendu ci-joint.

Antériorité du Pic monoclonal du 23/01/2020: 11.8g/l

VITAMINE D2/D3

(Technique ELIFA)

45.7 ng/mL

114.3 nmol/L

(30.0-100.0)

(75.0-250.0)

02-06-2020

47.7

Valeurs souhaitables : 30-100 ng/mL (75-250 nmol/L)  
Insuffisance : 10-30 ng/mL (25-75 nmol/L)  
Déficience : <10 ng/mL (<25 nmol/L)  
Toxicité : >100 ng/mL (>250 nmol/L)

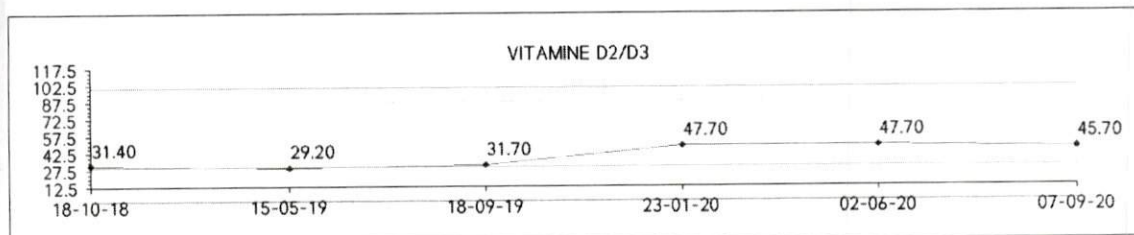

CENTRE DE BIOLOGIE DE CASABLANCA  
Dr. Hicham OUZZANI TOUHAMI

Dr. Ouazzani

Prélèvement à domicile sur rendez-vous