

RECOMMANDATIONS IMPORTANTES A LIRE POUR ACTIVER LES REMBOURSEMENTS ET EVITER LES REJETS

Conditions générales :

Le cadre réservé à l'adhérent doit être dûment renseigné.
Le cadre réservé au médecin doit être renseigné par le praticien lui-même notamment la nature de la maladie.
La validité de la feuille de soins est limitée à 3 mois à compter de la première consultation.
L'entente préalable est exigée pour toute hospitalisation médicale, chirurgicale, soins dentaires spéciaux, extractions multiples, parodontie orthodontie, prothèses dentaires, prothèses auditives ou orthopédiques ainsi que pour tous les actes effectués en série.
En cas d'accident, une déclaration précisant les causes et circonstances de l'accident est à joindre à la feuille de soins.

Pharmacie :

Les vignettes des médicaments doivent être obligatoirement jointes aux ordonnances.
Pour les médicaments sans vignettes une facture de la pharmacie doit être jointe.

Diagnostique et Biologie :

La facture ainsi qu'une copie des résultats des analyses ou du compte rendu (sous pli confidentiel) doivent être jointes à l'ordonnance médicale pour toute demande de remboursement.
Un pli confidentiel du médecin prescripteur des analyses ou radios peut être demandé par le médecin conseil de la mutuelle.

Optique :

L'ordonnance du médecin prescripteur et la facture de l'opticien sont à joindre à la feuille de soins.

Rééducation :

L'entente préalable renseignée par le médecin prescripteur est exigée avant le début des séances de rééducations.
Pour le remboursement, la facture et le calendrier des séances effectuées sont à joindre à la feuille de soins.

Dentaire :

En cas de prothèses ou de traitement canaux, l'accord préalable renseigné sur la feuille de soins est obligatoire avant le début de traitement.
La facture doit être jointe à la feuille de soins pour toute demande de remboursement.
La radio-après soins est obligatoire en cas de prothèses ou de traitement canaux.

Maladie et Affection Longue Durée ALD et ALC :

La déclaration de maladie chronique doit être renseignée par le médecin prescripteur et renouvelée tous les 6 mois.

Adresses Mails utiles

Réclamation : contact@mupras.com
Prise en charge : pec@mupras.com
Adhésion et changement de statut : adhesion@mupras.com

MUPRAS garantit le respect de la loi n° 09-08 relative à la protection des personnes physiques à l'égard du traitement des données à caractère personnel.

MUPRAS : Centre Allal Ben Abdellah - 6ème Etage Angle Rue Mohamed Fakir et Rue Allal Ben Abdellah - Quartier de l'Horloge
Casablanca 20000 - Tél. : 05 22 20 45 45 (LG) - Fax : 05 22 22 78 18 - www.mupras.com



Déclaration de Maladie

N° P19- 068707

ND: 44364

☒ Maladie **MLD** ☐ Dentaire ☐ Optique ☐ Autres

Cadre réservé à l'adhérent (e)

Matricule : 01630 Société : Royal Air Maroc
☐ Actif ☒ Pensionné(e) ☐ Autre : Retraité(e)
Nom & Prénom : El Hamzaoui Zakia
Date de naissance : 4-11-50
Adresse : 21, Rue Najib Mahfoud - Goutier Casa
Tél. : 0522-270489 Total des frais engagés : 1509,80 DH

Cadre réservé au Médecin

Cachet du médecin : Dr. SRAIRI Abdeslam - CARDIOLOGUE - 4 Rue Abdelkader Mouftar
Date de consultation : 02 OCT 2020
Nom et prénom du malade : EL HAMZAOU ZAKIA Age : 7
Lien de parenté : ☒ Lui-même ☐ Conjoint ☐ Enfant
Nature de la maladie : MLD
En cas d'accident préciser les causes et circonstances :
Dans le cas où la maladie aurait un caractère confidentiel, communiquer les renseignements sous pli confidentiel à l'attention du médecin conseil de la Mutuelle.

J'atteste sur l'honneur l'exactitude des renseignements portés sur la présente déclaration. Je déclare avoir pris connaissance de la clause relative à la protection des données personnelles.
Fait à : Casa Le : 09/10/2020
Signature de l'adhérent(e) :

RELEVÉ DES FRAIS ET HONORAIRES

Dates des Actes	Natures des Actes	Nombre et Coefficient	Montant détaillé des Honoraires	Cachet et signature du Médecin attestant le Paiement des Actes
03 OCT 2020		2	8	Dr. SRAIRI Abdelhamid - CARDIOLOGUE - 4, rue Abdelkader Moufidi Tél. 022-38-04-30
07 OCT 2020		2	250	

EXECUTION DES ORDONNANCES

Cachet du Pharmacien ou du Fournisseur Date Montant de la Facture

Pharmacie EL ANADEL
Mme H.T. EL ARAKI
Abdellatif Ben Kaddour
Tél. 022-38-04-30

04/10/20

939,80

ANALYSES - RADIOGRAPHIES

Cachet et signature du Laboratoire et du Radiologue Date Désignation des Coefficients Montant des Honoraires

06/10/20

B 220

213200

AUXILIAIRES MEDICAUX

Cachet et signature du Praticien Date des Soins Nombre AM PC IM IV Montant détaillé des Honoraires

RELEVÉ DES FRAIS ET HONORAIRES

Le praticien est prié de préciser la dent traitée, l'acte pratiqué en indiquant la nature des soins.

Important :

Veillez joindre les radiographies en cas de prothèses ou de traitement canaux, ainsi que le bilan de

SOINS DENTAIRES

Dents Traitées Nature des Soins Coefficient

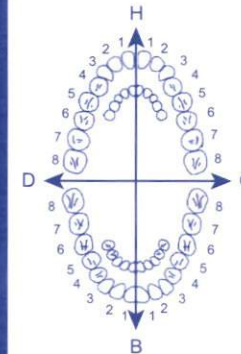

COEFFICIENT DES TRAVAUX

MONTANTS DES SOINS

DEBUT D'EXECUTION

FIN D'EXECUTION

O.D.F PROTHESES DENTAIRES

DETERMINATION DU COEFFICIENT MASTICATOIRE

H
25533412 21433552
00000000 00000000
D 00000000 00000000 G
35533411 11433553
B

COEFFICIENT DES TRAVAUX

MONTANTS DES SOINS

(Création, remont, adjonction)

Fonctionnel, Thérapeutique, nécessaire à la profession

DATE DU DEVIS

DATE DE L'EXECUTION

VISA ET CACHET DU PRATICIEN ATTESTANT LE DEVIS

VISA ET CACHET DU PRATICIEN ATTESTANT L'EXECUTION

Docteur Abdesselam SRAIRI

Maladies du Coeur et des Vaisseaux
Ancien Professeur à la Faculté
de Médecine
Ancien Chef de Service
de Cardiologie de l'Hôpital Averroès

ECHO-HOLTER-ECG EFFORT

4, Rue Abdelkader Mouftaker
(ex. Clémenceau) Casablanca 20.080
Tél. : 05.22.27.38.59/05.22.22.01.12

السرايري

Pt. SRAIRI Abdesslam
CARDIOLOGUE
091131367

رايين
سابقا
القلب
سابقا

20.080
05.22.27.38

07 OCT 2020

Casablanca, le

Continuer le traitement jusqu'à
Prochaine contrôle

EL HANZA

3mab

107,50 _{xH} TRITAZIDE

1/20

83,10 x 3 Tenor

5007229

NOCOL® 20 mg
Simvastatine

30 comprimés pelliculés
voie orale

NOCOLILOCOL

Simvastatine

nvastatine

LOT 204773
EXP 03/23
PPV 97DH60

LOT 204773
EXP 03/23
PPV 97DH60

PPV: 55,00 DH
LOT: 623686
PER: 06/21

AMOXIL 1g
12 comprimés dispersibles



6 118000 160038

Vaxiprep 20/21

55,00

Amodil 1g 1/20 pot 6 x 180

10,30

Doliprouto

1 Bd

Dr. SRAIRI Abdesslam
- CARDIOLOGUE -
4, Rue Abdelkader Mouftar

939,70

1/20

Docteur Abdesselam SRAIRI

Maladies du Coeur et des Vaisseaux
Ancien Professeur à la Faculté
de Médecine
Ancien Chef de Service
de Cardiologie de l'Hôpital Averroès

ECHO-HOLTER-ECG EFFORT

4, Rue Abdelkader Mouftaker
(ex. Clémenceau) Casablanca 20.080
Tél. : 05.22.27.38.59/05.22.22.01.12

الدكتور عبد السلام السرايري

امراض القلب والشرابيين
استاذ مبرز بكلية الطب سابقا
رئيس قسم امراض القلب
بمستشفى ابن رشد سابقا

4، رنقة عبد القادر مفتقر
(كليمونسو سابقا) الدار البيضاء 20.080
الهاتف: 05.22.27.38.59/05.22.22.01.12

Casablanca, le

Dr. SRAIRI Abdesselam
CARDIOLOGUE
0913131367

07 OCT 2020

Je soussigné, **Docteur ABDESSELAM SRAIRI**, Professeur en cardiologie, certifie
avoir reçu comme frais d'honoraires de M

EL HAMZA OUI ZAKIA

La somme de :

deux cent cinquante DH 250,00

Pour un examen cardiovasculaire avec :
- Electrocardiogramme

Dr. SRAIRI Abdesselam
- CARDIOLOGUE -
4, Rue Abdelkader Mouftak
(Ex. Clémenceau)

ECG

Name: Elhamzaoui Zakia Sex: Male

Age: 70

Clinic No.:

Section:

SN: 0015786

Case No.:

Bed No.:

Date: 10/07/2020

07 OCT 2020

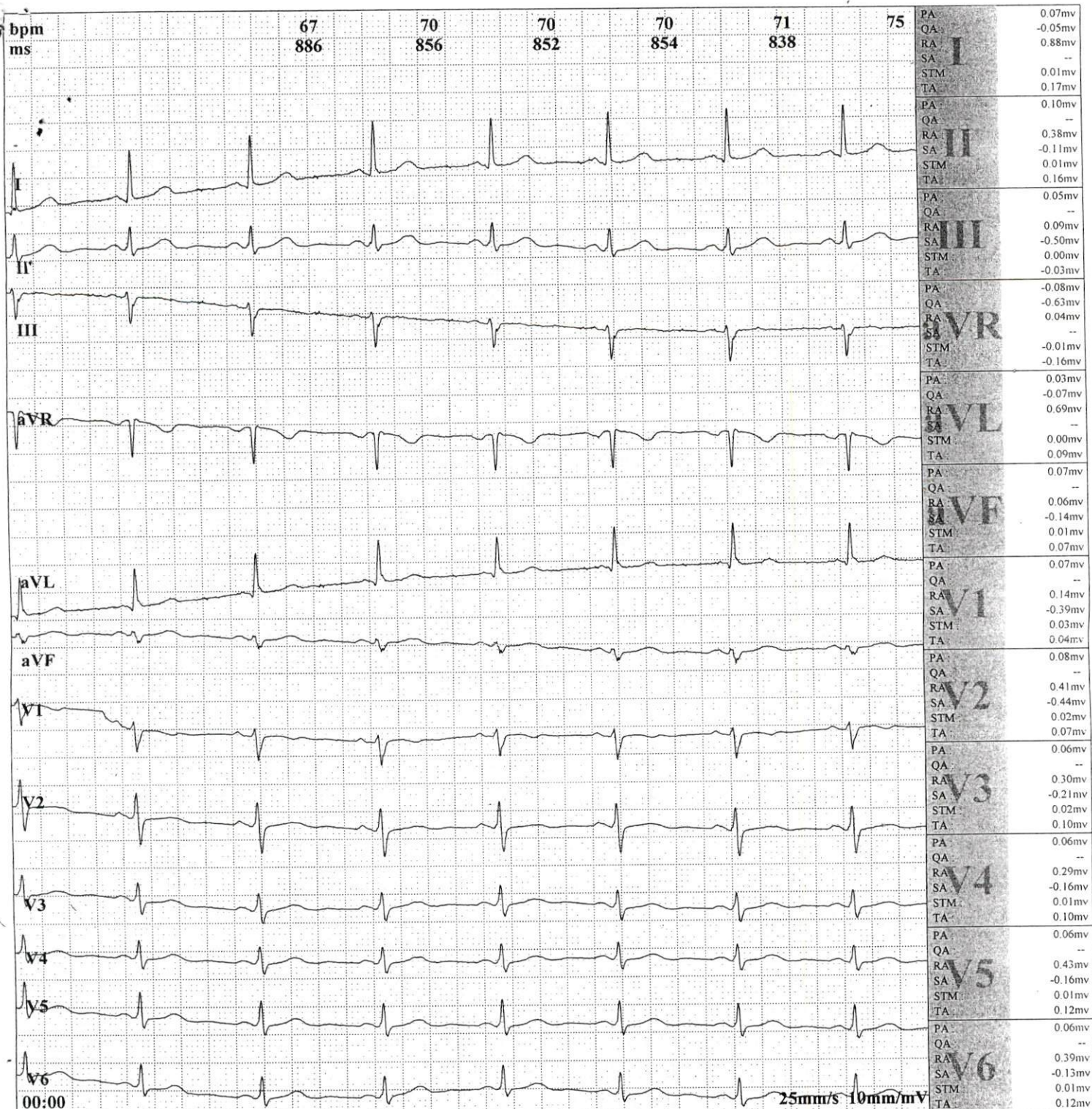

Frequency: 1000 Hz
 Sample Time: 12 s
 HR: 72 bpm
 P Interval: 84 ms
 QRS Interval: 98 ms
 T Interval: 200 ms

PR Interval: 104 ms
 QT Interval: 376 ms
 QTc Interval: 413 ms
 P Axis: 51.14°
 QRS Axis: -12.28°
 T Axis: 27.71°

Prompt:

Total Beats 12, Normal Beats 12, SVE 0, VE 0.

69, 300 H

13/1

72
 ECG

Dr. SRAIRI Abdelkader
 Rue Abdelkader Mourad
 117, Chemin de la Liberté, 11700, Sousse

Physician Signature:



مختبر التحليلات الطبية بدر

LABORATOIRE D'ANALYSES MEDICALES BADR

Diplôme d'Etudes Spécialisées de Biochimie, Hématologie, Immunologie, Parasitologie, Mycologie, Bactériologie, Virologie.
Certificat de biologie cellulaire et moléculaire • Certificat de Biologie de la reproduction

Dr Abdelkrim BENKIRANE

- Pharmacien Biologiste
- Diplômé de la faculté de PARIS
- Ancien interne et assistant des hôpitaux de PARIS.

Madame ELHAMZAOUI ZAKIA

Enfant ABDESLAM SRAIRI

Réf. : 20J108

Dossier ouvert le : 06/10/20
Prélèvement effectué à 08:25

Page : 1

- Edition du : 06/10/20

BIOCHIMIE

(AUTOMATE COBAS INTEGRA400 Plus)

Normales

Antériorités

GLYCEMIE A JEUN

: **0,98** g/l
Soit : **5,44** mmol/l

0,75 - 1,1
4,16 - 6,105

13/02/2020
1,04
5,77

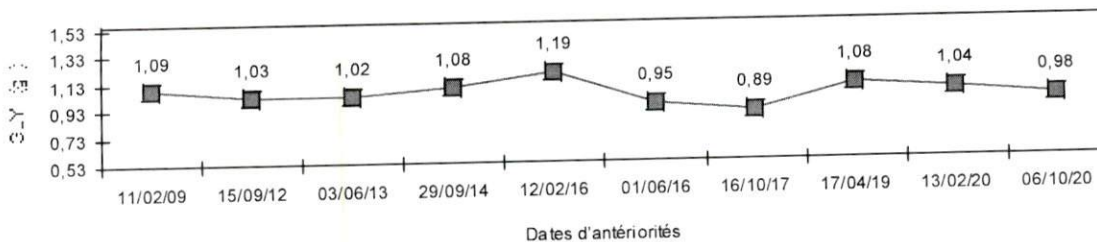

CHOLESTEROL TOTAL

: **2,33** * g/l
Soit : **6,01** mmol/l

< 2
< 5,15

17/04/2019
2,53
6,52

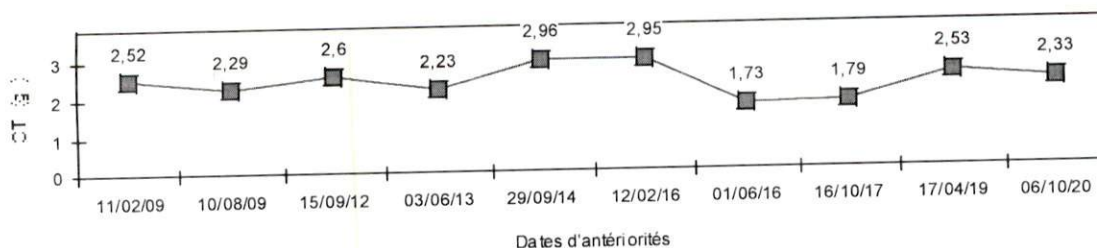

CHOLESTEROL HDL

: **0,57** g/l
Soit : **1,47** mmol/l

> 0,4
> 1,03

0,64
1,65

LABORATOIRE D'ANALYSES MEDICALES BADR

Dr Abdelkrim BENKIRANE

***Pharmacien Biologiste Diplômé de la faculté de PARIS * Ancien interne**

et assistant des hôpitaux de PARIS.

Diplôme d'études Spécialisées de la Biochimie, Hématologie, Immunologie, Parasitologie, Mycologie, Bactériologie, Virologie.

* Certificat de la biologie cellulaire et moléculaire * Certificat de la Biologie de la reproduction.

Résidence Yanis n° 17^{me} Abou Al Abbas RDC Casablanca. Tél: 022430368/70 Fax: 022260101

ICE 001772365000028./Patente N°35601641/ IF 40503026/ CNSS 6448345/

INPE 093000453

Casablanca le mardi 6 octobre 2020 Madame ELHAMZAOUI ZAKIA

FACTURE N°	86051
------------	-------

Analyses :

Glycémie (à jeûn) -----	B	30	Total : B 220
Cholestérol total -----	B	30	
Cholestérol HDL -----	B	50	
Cholestérol LDL -----	B	50	
Triglycérides -----	B	60	

Prélèvements :

Sang-----	Pc	1,5
-----------	----	-----

TOTAL DOSSIER	320,00 DH
---------------	-----------

Arrêtée la présente facture à la somme de :

Trois Cent Vingt Dirhams

LABORATOIRE D'ANALYSES MEDICALES BADR

Dr Abdelkrim BENKIRANE

Résidence Saïda 16 Rue d'Abou Al Abbas (Rd. Zerkoun)

1er étage Boulogne - Casablanca

Tél: 05 22 60 30 30 - Fax: 05 22 60 01 01

Bilan Biologique

Dr. SRAIRI Abdeslam
- CARDIOLOGUE -

1, Rue Abdelkader Mouftar
(Ex. Clemenceau) - Casablanca

Le : 10 OCT 2020

Nom/Prénom: ELAAHZAOU ZAH Age 70 Sexe : H ☐ F ☒

Hematologique

- ☐ NFS
- ☐ Plaquettes
- ☐ VS
- ☐ CRP
- ☐ Hemoculture

Bilan maratal

- ☐ Fer sérique
- ☐ CTF
- ☐ Ferritine
- ☐ Transferrine

Hemostase

- ☐ Temps de Prothrombine
- ☐ TCK
- ☐ Fibrinogene
- ☐ INR

Glucose

- ☒ Glycémie à jeun
- ☐ Hyperglycémie par VO
- ☐ Hémoglobine glyquée

Lonogramme sanguin

- ☐ Na+
- ☐ K+
- ☐ Cl-
- ☐ Ca++
- ☐ Phosphore
- ☐ Mg++
- ☐ Bicarbonates (HCO₃-)
- ☐ urée
- ☐ créatinine
- ☐ Acide urique

Hematologique

- ☒ Cholestérol total
- ☒ Cholestérol HDL
- ☒ Cholestérol LDL
- ☒ Triglycérides

Fonction hépatique et enzymatique

- ☐ Amylasémie
- ☐ Bilirubine libre et conjuguée
- ☐ Phosphatases acides
- ☐ Phosphatases alcaline
- ☐ lactate Déshydrogénase LDH
- ☐ transaminasés ASAT, ALAT
- ☐ Gamme-GT
- ☐ 5' Nucleotidase
- ☐ CPK (créatine Phosphokinase)
- ☐ Troponine
- ☐ Electrophorèse des protéines EPP
- ☐ BNP

Lonogramme sanguin

- ☐ Ca++
- ☐ Phosphore
- ☐ Na+
- ☐ K+
- ☒ Cl-
- ☐ Urée
- ☐ créatinine

Lonogramme sanguin

- ☐ Protéinurie des 24h
- ☐ ECBU
- ☐ AntibioGramme

Hematologique

- ☐ ABO
- ☐ Rhesus
- ☐ RAI

Hematologique

- ☐ VDRL-TPHA
- ☐ Hépatite B
 - ☐ Antigène Hbs
 - ☐ Anticorps Anti-Hbs
 - ☐ Anticorps Anti-Hbc
 - ☐ Anticorps Anti-Hbe
- ☐ Hépatite C
 - ☐ Anticorps Anti-HVC
- ☐ Sérologie toxoplasmosse
- ☐ Sérologie Rubéole
- ☐ B-HCG Plasmatique

- ☐ Facteur Rhumatoïde:
- ☐ (Latex, Waaler Rose)
- ☐ Anticorps anti-nucléaires
- ☐ Anticorps anti-DNA natif
- ☐ ASLO
- ☐ Dosage du Complément

Autre :



مختبر التحليلات الطبية بدر

LABORATOIRE D'ANALYSES MEDICALES BADR

Diplôme d'Etudes Spécialisées de Biochimie, Hématologie, Immunologie, Parasitologie, Mycologie, Bactériologie, Virologie.
Certificat de biologie cellulaire et moléculaire • Certificat de Biologie de la reproduction

Dr Abdelkrim BENKIRANE

- Pharmacien Biologiste
- Diplômé de la faculté de PARIS
- Ancien interne et assistant des hôpitaux de PARIS.

Madame ELHAMZAOUI ZAKIA

Enfant ABDESLAM SRAIRI

Réf. : 20J108

Dossier ouvert le : 06/10/20
Prélèvement effectué à 08:25

Page : 2

- Edition du : 06/10/20

			Normales	Antériorités
CHOLESTEROL LDL	:	1,61 g/l		1,83
	Soit :	4,15 mmol/l		4,72

A interpréter en fonction du nombre de facteurs de risques:

Absence	: < 2,2
1 facteur	: < 1,9
2 facteurs	: < 1,6
> 2 facteurs	: < 1,3
Antécédents de MCV	: < 1,0

Selon l'AFSSAPS, les facteurs de risques sont: l'âge, les antécédents familiaux de maladie coronaire précoce, tabagisme, HTA, diabète de type 2 et HDL < 0,40.

TRIGLYCERIDES	:	0,98 g/l	0,4 - 1,5	13/02/2020 0,75
	Soit :	1,12 mmol/l	0,46 - 1,71	0,86

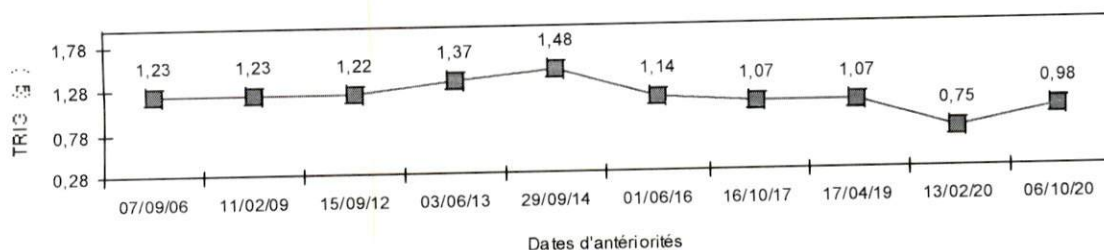

Dates d'antériorités