RECOMMANDATIONS IMPORTANTES A LIRE POUR …TIVER LES REMBOURSEMENTS ET EVITER LES REJETS

…tions générales :

…e cadre réservé à l'adhérent doit être dûment renseigné.
…e cadre réservé au médecin doit être renseigné par le praticien lui-même notamment la nature de la maladie.
…a validité de la feuille de soins est limitée à 3 mois à compter de la première consultation.
…'entente préalable est exigée pour toute hospitalisation médicale, chirurgicale, soins dentaires spéciaux, extractions multiples, parodontie orthodontie, prothèses dentaires, prothèses auditives ou orthopédiques ainsi …que pour tous les actes effectués en série.
…En cas d'accident, une déclaration précisant les causes et circonstances de l'accident est à joindre à la feuille de soins.

…rmacie :

Les vignettes des médicaments doivent être obligatoirement jointes aux ordonnances.
Pour les médicaments sans vignettes une facture de la pharmacie doit être jointe.

…iologie et Biologie :

La facture ainsi qu'une copie des résultats des analyses ou du compte rendu (sous pli confidentiel) doivent être jointes à l'ordonnance médicale pour toute demande de remboursement.
Un pli confidentiel du médecin prescripteur des analyses ou radios peut être demandé par le médecin conseil de la mutuelle.

…ique :

L'ordonnance du médecin prescripteur et la facture de l'opticien sont à joindre à la feuille de soins.

…éducation :

L'entente préalable renseignée par le médecin prescripteur est exigée avant le début des séances de rééducations.
Pour le remboursement, la facture et le calendrier des séances effectuées sont à joindre à la feuille de soins.

…ntaire :

En cas de prothèses ou de traitement canalaires, l'accord préalable renseigné sur la feuille de soins est obligatoire avant le début de traitement.
La facture doit être jointe à la feuille de soins pour toute demande de remboursement.
La radio-après soins est obligatoire en cas de prothèses ou de traitement canalaires.

…aladie et Affection Longue Durée ALD et ALC :

La déclaration de maladie chronique doit être renseignée par le médecin prescripteur et renouvelée tous les 6 mois.

Adresses Mails utiles

Réclamati…

---

w 2880 N

MUPRAS
Mutuelle de Prévoyance
& d'Actions Sociales
de Royal Air Maroc

Déclaration de Maladie

Nº P19- 056182

ND : 45000

☐ Maladie ☐ Dentaire ☐ Optique ☒ Autres

Cadre réservé à l'adhérent (e)

Matricule : 1578 Société : RAM
☐ Actif ☒ Pensionné(e) ☐ Autre :
Nom & Prénom : KHAMLICHI Khadija
Date de naissance : 1-1-47
Adresse : Rue KASR NOUZHA, collée au MALL, Ap 14, Im 2 Casa
Tél. 06-61-18-17-61 Total des frais engagés : 1545,70 Dhs

Cadre réservé au Médecin

Cachet du médecin : Dr. EL KHADIME Amina, Gynécologue - Obstétricienne, Résidence Al Mawlid 2 - Rue Ibnou Katir, B 1er Etage N° 20 Maârif Extension - Casablanca, 05 22 99 67 74 - 06 63 74 77 73

Date de consultation : 17 / 06 / 2020
Nom et prénom du malade : KHAMLICHI Khadija Age : 73
Lien de parenté : ☒ Lui-même ☐ Conjoint ☐ Enfant
Nature de la maladie : Atrophie cervico vaginale
En cas d'accident préciser les causes et circonstances :

Dans le cas où la maladie aurait un caractère confidentiel, communiquer les renseignements sous pli confidentiel à l'attention du médecin conseil de la Mutuelle.

J'atteste sur l'honneur l'exactitude des renseignements portés sur la présente déclaration. Je déclare avoir pris connaissance de la clause relative à la protection des données personnelles.
Fait à : **Le :** /
Signature de l'adhérent(e) :

MUPRAS 29 JUIL 2020 ACCUEIL

RELEVE DES FRAIS ET HONORAIRES

Dates des Actes	Natures des Actes	Nombre et Cœfficient	Montant détaillé des Honoraires	Cachet et signature du Médecin attestant le Paiement des Actes
17 10 2020	Cr		350	Dr. EL KHADIME Amina Gynécologue - Obstétricienne Résidence Al Mawlid 2 - Rue Ibnou Katir ESC B 1er Etage N° 20 Maârif Extension Casablanca Tél: 05 22 99 67 74 - 05 22 98 77 73
22 10 2020	Cr		G	Dr. EL KHADIME Amina Gynécologue - Obstétricienne Résidence Al Mawlid 2 - Rue Ibnou Katir ESC B 1er Etage N° 20 Maârif Extension Casablanca

EXECUTION DES ORDONNANCES

Cachet du Pharmacien ou du Fournisseur	Date	Montant de la Facture
Pharmacie AL MAWLID Angle Rue Ibnou Katir et Abou Hassan Saghir Maârif Extension Casa Tél 23.17.0..	17-10-20	407,40
Pharmacie AL MAWLID Angle Rue Ibnou Katir et Abou Hassan Saghir Maârif Extension Casa Tél 23.17.0..	22-10-20	138,30

ANALYSES - RADIOGRAPHIES

Cachet et signature du Laboratoire ou du Radiologue	Date	Désignation des Cœfficients	Montant des Honoraires
Dr. EL KHADIME Amina Gynécologue - Obstétricienne Résidence Al Mawlid 2 - Rue Ibnou Katir ESC B 1er Etage N° 20 Maârif Extension Casablanca Tél: 05 22 99 67 74 - 05 22 98 77 73	17 10 2020	ECHO ENJ	350
	19/10/20	B 272	300,10

AUXILIAIRES MEDICAUX

Cachet et signature du Praticien	Date des Soins	Nombre AM	PC	IM	IV	Montant détaillé des Honoraires
IBN SINA GESTION 40, Bd Brahim Roudani Casablanca Tél: 05 22 25 ... 05 22 98 48 67						

RELEVE DES FRAIS ET HONORAIRES

Le praticien est prié de préciser la dent traitée, l'acte pratiqué en indiquant la nature des soins.

Important :
Veuillez joindre les radiographies en cas de prothèses ou de traitement canalaires, ainsi que le bilan

SOINS DENTAIRES	Dents Traitées	Nature des Soins	Cœfficient
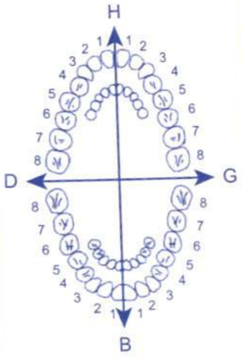			

CŒFFICIENT DES TRAVAUX

MONTANTS DES SOINS

DEBUT D'EXECUTION

FIN D'EXECUTION

O.D.F PROTHESES DENTAIRES	DETERMINATION DU CŒFFICIENT MASTICATOIRE
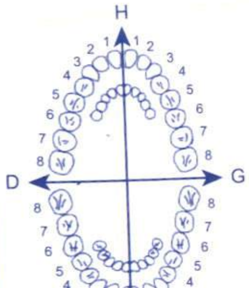	H 25533412 | 21433552 00000000 | 00000000 D — G 00000000 | 00000000 35533411 | 11433553 B
	(Création, remont, adjonction) Fonctionnel, Thérapeutique, nécessaire à la profession

CŒFFICIENT DES TRAVAUX

MONTANTS DES SOINS

DATE DU DEVIS

Docteur EL KHADIME Amina
Ep. Belmejdoub
Spécialiste en Gynécologie - Obstétrique
Lauréate de la Faculté de Médecine
de STRASBOURG (France)

Cabinet de

Gynécologie
Obstétrique

الدكتورة الخديم آمنة
اختصاصية في أمراض النساء والتوليد
خريجة كلية الطب
ستراسبورغ (فرنسا)

Casablanca, le: 1A10-20

- Chirurgie Gynécologique
- Accouchement
- Echographie
- Médecine foetale
- Sénologie
- Stérilité du couple
- Coelioscopie
- Hysteroscopie
- Colposcopie

M = KHAMLICHI Khadija

98,0 Bisset

1 Ap 1j le soir

10j / mois

2 3 mois

45,20

Zypal 3 bts

1 8 1j

36,60x3

Betastene 2 mg

1 12 8 1j 3 bts

Pharmacie AL MAWLID
Angle Rue Ibnou Katir
et Abou Hassan Saghir
Maarif Extention Casa Tel 23.17.0

إقامة المولد 2 زنقة ابن كثير - العمارة ب الطابق 1 رقم 20 - الدار البيضاء
Résidence AL Mawlid 2 Rue Ibn Katir - Esc B, 1er étage N°20 - Casablanca - E.mail : aelkhadime@gmail.com
Tél.: 05 22.99.67.74 - 0522 98 77 39
Consultation sur Rendez-vous - Urgence : 0662 74 77 73

64,00 Constant unité

221

Pharmacie AL MAWLIK
Angle Rue Ibnou Katir
et Abou Hassan Saghir
Maârif Extention Casa Tel23.17.04

407140

Pharmacie AL MAWLIK
Angle Rue Ibnou Katir
et Abou Hassan Saghir
Maârif Extention Casa Tel23.17.04

Dr. EL KHADIME Amina
Gynécologue - Obstétricienne
Résidence Al Mawlid 2 - Rue Ibnou Katir
B 1er Etage N° 20 Maârif Extention
05 22 99 67 74 - Casablanca

20 د
متحللا
عن طريق الفم

PHARMA5
LOT :7658
UT.AV:01-23
PPV: 41DH50

PHARMA5
LOT :6910
UT.AV:12-22
PPV : 41DH50

PHARMA5
LOT : 2228
UT.AV: 07 - 23
PPV: 36DH60

LOT192542 2
EXP 11 2023
PPV 45 20
mg étirizine*
45,20

LOT192542 2
EXP 11 2023
PPV 45 20
mg étirizine*
45,20

LOT201087 2
EXP 04 2024
PPV 45 20
mg étirizine*
45,20

Blissel® 50 µg/g
Gel vaginal

Estriol

906
03-2021
98,00 Dhs

كانيستين® إكسترا

مرهم
مضاد للفطر واسع الطيف
إستعمال خارجي

بيفونازول

Uniquement sur ordonnance

15 غ

LOT : 1286063
PER : 02 2025
PPV : 64 00
64,00

Docteur EL KHADIME Amina
Ep. Belmejdoub
Spécialiste en Gynécologie - Obstétrique
Lauréate de la Faculté de Médecine
de STRASBOURG (France)

Cabinet de

Gynécologie
Obstétrique

الدكتورة الخديم آمنة
اختصاصية في أمراض النساء والتوليد
خريجة كلية الطب
ستراسبورغ (فرنسا)

- Chirurgie Gynécologique
- Accouchement
- Echographie
- Médecine foetale
- Sénologie
- Stérilité du couple
- Coelioscopie
- Hystéroscopie
- Colposcopie

Casablanca, le: 17.10.20

M= KHAMLICHI Khadija

Echographie EV

- utérus de taille normale pour l'âge 45,7 x [illegible],7 mm
- endomètre fin.
- ovaires involués
- Douglas libre

STATUS POST MÉNOPAUSE NORMAL

EL KHADIME Amina
Gynécologue - Obstétricienne
Résidence Al Mawlid 2 - Rue Ibnou Katir
1er Etage N° 20 Maarif Extention
Tél.: 05 22 99 67 74 - Casablanca

إقامة المولد 2 زنقة ابن كثير - العمارة ب الطابق 1 رقم 20 - الدار البيضاء
Résidence AL Mawlid 2 Rue Ibn Katir - Esc B, 1er étage N°20 - Casablanca - E.mail : aelkhadime@gmail.com
Tél.: 05 22.99.67.74 - **0522 98 77 39**
Consultation sur Rendez-vous - Urgence : 0662 74 77 73

Docteur EL KHADIME Amina
Ep. Belmejdoub.
Spécialiste en Gynécologie - Obstétrique
Lauréate de la Faculté de Médecine
de STRASBOURG (France)

Cabinet de

Gynécologie
Obstétrique

الدكتورة الخديم آمنة
اختصاصية في أمراض النساء والتوليد
خريجة كلية الطب
ستراسبورغ (فرنسا)

Dr. EL KHADIME Amina
Gynécologie - Obstétrique
Résidence Al Mawlid 2 - Rue Ibnou Katir
Esc B 1er Etage N° 20 Maârif Extension
Tél : 05 22 29 67 74 - Casablanca
Urgence : 06 62 74 77 73

Casablanca, le 29.10.20

- Chirurgie Gynécologique
- Accouchement
- Echographie
- Médecine foetale
- Sénologie
- Stérilité du couple
- Coelioscopie
- Hysteroscopie
- Colposcopie

M = FHAMICHI - KHADIJA

138,30 DH

- AUGMENTIN 500mg

2 p / J

Pharmacie AL MAWLID
Angle Rue Ibnou Katir
et Abou Hassan Saghir
Maârif Extention Casa Tél 23.17.0.

إقامة المولد 2 زنقة ابن كثير - العمارة ب الطابق 1 رقم 20 - الدار البيضاء
Résidence AL Mawlid 2 Rue Ibn Katir - Esc B, 1er étage N°20 - Casablanca - E.mail : aelkhadime@gmail.com
Tél.: 05 22.99.67.74 - 0522 98 77 39
Consultation sur Rendez-vous - Urgence : 0662 74 77 73

AMOXICILLINE-ACIDE CLAVULANIQUE

AUGMENTIN® 500mg/62,5 mg Comprimé

1 prise = 1g = 2 comprimés à 500mg/62,5mg

= le contenu d'1 alvéole

Les 2 comprimés d'Augmentin 500mg doivent être avalés de préférence au début des repas.

PPV: 138,30 DH
LOT: 585779
PER: 02/20

RESPECTER LES DOSES PRESCRITES

UNIQUEMENT SUR ORDONNANCE

LABORATOIRE DE PATHOLOGIE IBN SINA

Dr. Zahra Benamour Biaz
Anatomopathologiste
Diplômée de la Faculté de Medecine de Paris

Dr. Amina El Hamdaoui Riffi
Anatomopathologiste
Diplômée de la Faculté de Medecine de Nancy

Nom et prénom : KHAMLICHI Khadija Age : 73

Ordonnance du Docteur : .....

Référence anatomopathologique antérieure : .....

Siège et nature du prélèvement : .....

Renseignements cliniques et paracliniques : .....

.....

.....

.....

.....

.....

* Frottis de dépistage : * Vagin ☐ Exocol ☒ Endocol ☒ Endometre ☐

- Date des dernières règles : 52 ans
- Parité : 0
- Traitements éventuels : .....

LABORATOIRE IBN SINA DE PATHOLOGIE Résidence Roudani - 400, Bd Brahim Roudani - Tél: 05...

Date : 17-10-20

Dr. EL KHADIME Amina
Gynécologue - Obstétricienne
Résidence Al Mawlid 2 - Rue Ibnou Katir
Bât B 1er Etage N° 20 Maârif Extention
Tél : 05 22 99 67 74 - Casablanca

400 Bd Brahim Roudani - 20330 Maârif - Casablanca
Tél/Fax : 05 22 23 08 76 - 05 22 98 48 67
laboibnsina@hotmail.fr & anapatibnsina@iam.net.ma

IBN SINA GESTION
400 Bd Brahim Roudani -Casablanca
Tél/Fax : 05 22 23 08 76 - 05 22 98 48 67

Casablanca , le 19/10/20

Date de Réception
19/10/20

KHAMLICHI KHADIJA

ICE :

Facture n° : 20203034

Cotation	Nature du Prélévement	Montant Net
P272	FCV	300,00

NET A PAYER
300,00

Signé :

IBN SINA GESTION
400, Bd Brahim Roudani
Casablanca
Tél : 05 22 23 08 76 / 05 22 98 48 67

LABORATOIRE DE PATHOLOGIE IBN SINA

Dr. Zahra Benamour Biaz
Anatomopathologiste
Diplômée de la Faculté de Medecine de Paris

Dr. Amina El Hamdaoui Riffi
Anatomopathologiste
Diplômée de la Faculté de Medecine de Nancy

Compte rendu du : 20/10/2020

Réf : CW2890N
KHAMLICHI KHADIJA
Adressé(e) par : Dr EL KHADIME

Reçu le : 19/10/2020

Age : 73 ans

Nature du prélèvement : Frottis du col utérin en milieu liquide

Renseignements cliniques : Ménopausée. Parité : 0. Réf. ant : CZ2839N, CZ4478C.

Ce frottis est parvenu fixé en milieu liquide, il est techniqué en couche mince.

La desquamation épithéliale est riche. Elle est composée de cellules malpighiennes à majorité parabasale et basale. Quelques cellules intermédiaires sont observées. Ces éléments sont cyanophiles, ils sont isolés ou groupés en placards. On note des altérations dystrophiques, sans caractère atypique.

Quelques cellules de réparation jonctionnelle sont observées.

Il n'est pas identifié de cellule cylindrique endocervicale.

Le fond comporte des nids clairsemés de polynucléaires neutrophiles et quelques noyaux nus.

CONCLUSION : Il s'agit d'un frottis atrophique.
Présence d'altérations dystrophiques.
Il n'est pas observé de cellule atypique.

Dr Zahra BENAMOUR Bi
Anatomopathologiste

Docteur Z. BENAMOUR BIAZ

LABORATOIRE IBN SINA
DE PATHOLOGIE
Résidence Roudani - 400, Bd Brahim
Casa

400, Bd. Brahim Roudani - Casablanca - Tél/Fax : +212 522 23 08 76 / +212 522 98 48 67
E-mail : laboibnsina@hotmail.fr

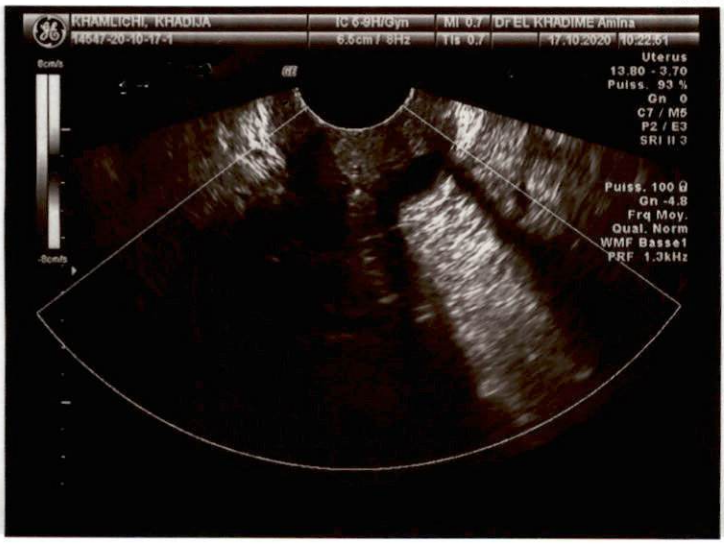
KHAMLICHI, KHADIJA
14547-20-10-17-1
IC 6-9H/Gyn
6.5cm / 8Hz
MI 0.7
TIs 0.7
Dr EL KHADIME Amina
17.10.2020 10:22:51
Uterus
13.80 - 3.70
Puiss. 93 %
Gn 0
C7 / M5
P2 / E3
SRI II 3
Puiss. 100
Gn -4.8
Frq Moy.
Qual. Norm
WMF Basse1
PRF 1.3kHz
8cm/s
-8cm/s

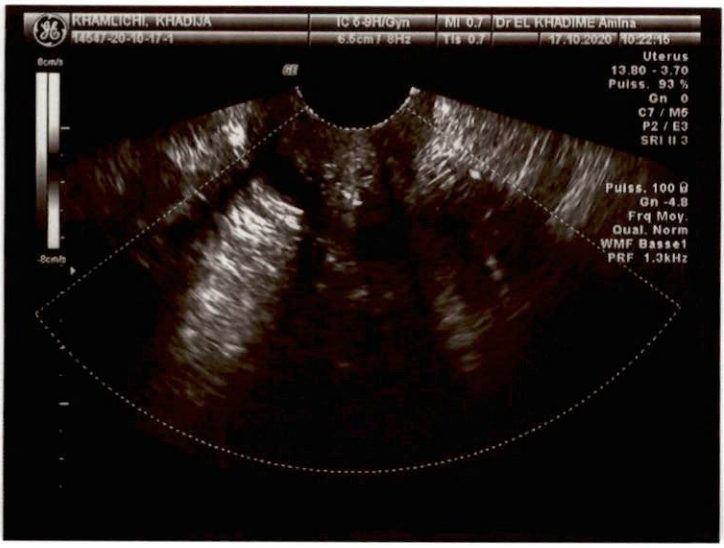
KHAMLICHI, KHADIJA
14547-20-10-17-1
IC 6-9H/Gyn
6.5cm / 8Hz
MI 0.7
TIs 0.7
Dr EL KHADIME Amina
17.10.2020 10:22:16
Uterus
13.80 - 3.70
Puiss. 93 %
Gn 0
C7 / M5
P2 / E3
SRI II 3
Puiss. 100
Gn -4.8
Frq Moy.
Qual. Norm
WMF Basse1
PRF 1.3kHz
8cm/s
-8cm/s

KHAMLICHI, KHADIJA
14547-20-10-17-1
IC 6-9H/Gyn
6.5cm / 4Hz
MI 0.7
TIs 0.4
Dr EL KHADIME Amina
17.10.2020 10:21:60
1 D 4.52cm
2 D 2.97cm
Uterus
13.80 - 3.70
Puiss. 100 %
Gn 0
C7 / M5
P2 / E3
SRI II 3