

RECOMMANDATIONS IMPORTANTES A LIRE POUR ACTIVER LES REMBOURSEMENTS ET EVITER LES REJETS

Conditions générales :

Le cadre réservé à l'adhérent doit être dûment renseigné.

Le cadre réservé au médecin doit être renseigné par le praticien lui-même notamment la nature de la maladie.

La validité de la feuille de soins est limitée à 3 mois à compter de la première consultation.

L'entente préalable est exigée pour toute hospitalisation médicale, chirurgicale, soins dentaires spéciaux, extractions multiples, parodontie orthodontie, prothèses dentaires, prothèses auditives ou orthopédiques ainsi que pour tous les actes effectués en série.

En cas d'accident, une déclaration précisant les causes et circonstances de l'accident est à joindre à la feuille de soins.

Pharmacie :

Les vignettes des médicaments doivent être obligatoirement jointes aux ordonnances.

Pour les médicaments sans vignettes une facture de la pharmacie doit être jointe.

Diagnostique et Biologie :

La facture ainsi qu'une copie des résultats des analyses ou du compte rendu (sous pli confidentiel) doivent être jointes à l'ordonnance médicale pour toute demande de remboursement.

Un pli confidentiel du médecin prescripteur des analyses ou radios peut être demandé par le médecin conseil de la mutuelle.

Optique :

L'ordonnance du médecin prescripteur et la facture de l'opticien sont à joindre à la feuille de soins.

Rééducation :

L'entente préalable renseignée par le médecin prescripteur est exigée avant le début des séances de rééducations.

Pour le remboursement, la facture et le calendrier des séances effectuées sont à joindre à la feuille de soins.

Maladie chronique :

En cas de prothèses ou de traitement canaux, l'accord préalable renseigné sur la feuille de soins est obligatoire avant le début de traitement.

La facture doit être jointe à la feuille de soins pour toute demande de remboursement.

La radio-après soins est obligatoire en cas de prothèses ou de traitement canaux.

Maladie et Affection Longue Durée ALD et ALC :

La déclaration de maladie chronique doit être renseignée par le médecin prescripteur et renouvelée tous les 6 mois.



Déclaration de Maladie

N° P19- 055067

☒ Maladie

☐ Dentaire

☐ Optique

☐ Autres

Cadre réservé à l'adhérent (e)

Matricule : 4429 Société : RAM
☐ Actif ☒ Pensionné(e) ☐ Autre :
Nom & Prénom : ELODMA HASSAN
Date de naissance : 02-11-1961
Adresse : HABITUELLE
Tél : 0634259293 Total des frais engagés : 1121,45 Dhs

Cadre réservé au Médecin

Cachet du médecin :

Date de consultation : 14/10/2020
Nom et prénom du malade : ELODMA HASSAN Age : 58
Lien de parenté : ☒ Lui-même ☐ Conjoint ☐ Enfant
Nature de la maladie : syndrome post-apu
En cas d'accident préciser les causes et circonstances :

Dans le cas où la maladie aurait un caractère confidentiel, communiquer les renseignements sous pli confidentiel à l'attention du médecin conseil de la Mutuelle.

J'atteste sur l'honneur l'exactitude des renseignements portés sur la présente déclaration. Je déclare avoir pris connaissance de la clause relative à la protection des données personnelles.

Fait à : Casablanca Le : 14/10/2020
Signature de l'adhérent(e) :

Adresses Mails utiles

Réclamation : contact@mupras.com
Prise en charge : pec@mupras.com
Adhésion et changement de statut : adhesion@mupras.com

MUPRAS garantit le respect de la loi n° 09-08 relative à la protection des personnes physiques à l'égard du traitement des données à caractère personnel.

MUPRAS : Centre Allal Ben Abdellah - 6ème Etage Angle Rue Mohamed Fakir et Rue Allal Ben Abdellah - Quartier de l'Horloge
Casablanca 20000 - Tél. : 05 22 20 45 45 (LG) - Fax : 05 22 22 78 18 - www.mupras.com

RELEVÉ DES FRAIS ET HONORAIRES

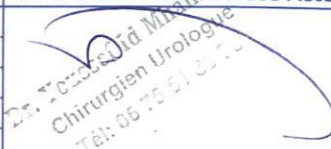
Dates des Actes	Natures des Actes	Nombre et Coefficient	Montant détaillé des Honoraires	Cachet et signature du Médecin attestant le Paiement des Actes
14.10.20	E		300,00	 Dr. Zouhair M. Moudouzi Chirurgien Urologue Tél: 06 75 51 22 75

EXECUTION DES ORDONNANCES

Cachet du Pharmacien ou du Fournisseur Date Montant de la Facture

PHARMACIE HANZA CASABLANCA
Lotis Maj faten Rue 6 N° 3 Lot. 64
Casablanca - Tél: 0522 93 10 28

14/10/20 121,40

ANALYSES - RADIOGRAPHIES

Cachet et signature du Laboratoire et du Radiologue Date Désignation des Coefficients Montant des Honoraires

14.10.20 620 200,00
B400 500,00

AUXILIAIRES MEDICAUX

Cachet et signature du Praticien Date des Soins Nombre Montant détaillé des Honoraires

AM PC IM IV

RELEVÉ DES FRAIS ET HONORAIRES

Le praticien est prié de préciser la dent traitée, l'acte pratiqué en indiquant la nature des soins.

Important :

Veillez joindre les radiographies en cas de prothèses ou de traitement canaux, ainsi que le bilan de

SOINS DENTAIRES

Dents Traitées Nature des Soins Coefficient

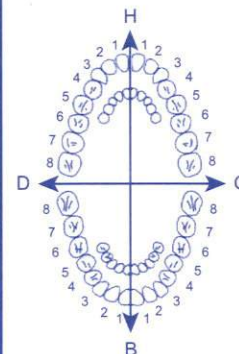

COEFFICIENT DES TRAVAUX

MONTANTS DES SOINS

DEBUT D'EXECUTION

FIN D'EXECUTION

O.D.F PROTHESES DENTAIRES

DETERMINATION DU COEFFICIENT MASTICATOIRE

H
25533412 21433552
00000000 00000000
D 00000000 00000000 G
35533411 11433553
B

COEFFICIENT DES TRAVAUX

MONTANTS DES SOINS

(Création, remont, adjonction)

Fonctionnel, Thérapeutique, nécessaire à la profession

DATE DU DEVIS

DATE DE L'EXECUTION

VISA ET CACHET DU PRATICIEN ATTESTANT LE DEVIS

VISA ET CACHET DU PRATICIEN ATTESTANT L'EXECUTION

Dr Id Mhammed Youssef
Chirurgien - Urologue



Ancien Chef Clinique
des Hôpitaux Vall d'Hébron-Barcelone.

الدكتور إد محمد يوسف
إختصاصي في طب وجراحة الكلي
والمسالك البولية و الجهاز التناسلي

إختصاصي سابق
في مستشفيات قال ديبرون، برشلونة.

Casablanca :

EL ODMA HASSAN

Umax® LP 0,4mg

30 gélules



6 118001 100835

LOT 200598

EXP 12/2021

PPV 121.40DH

121.40
-UMAX 0,4 mg

-1cp/j pendant 1 mois.



STE PHARMACEUTICA
ANCA
344, Bd. Oued Eddoura Oulf.
Casablanca - Tél: 0522 99 10 28

CASABLANCA , le 14 -10-2020

Dr. Youssef Id Mhammed
Chirurgien Urologue
344, Bd. Oued Eddoura Oulf.
Tél : 05 75 51 80 75

Dr Id Mhammed Youssef
Chirurgien - Urologue



*Ancien Chef Clinique
des Hôpitaux Vall d'Hébron-Barcelone.*

الدكتور إد محمد يوسف
إختصاصي في طب وجراحة الكلي
والمسالك البولية و الجهاز التناسلي

إختصاصي سابق
في مستشفيات قال ديبرون، برشلونة.

Casablanca :

NOTE D'HONORAIRES (REF 162/20)

EL ODMA HASAN

Consultation : 300.00

Echographie : 200.00

TOTAL:500.00 dhs

Casablanca le14/10/2020

ICE 001637569000080

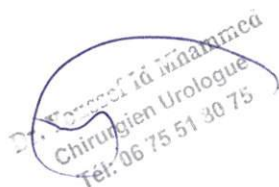

Dr Id Mhammed Youssef
Chirurgien - Urologue



*Ancien Chef Clinique
des Hôpitaux Vall d'Hébron-Barcelone.*

الدكتور إد محمد يوسف
إختصاصي في طب وجراحة الكلي
والمسالك البولية و الجهاز التناسلي

إختصاصي سابق
في مستشفيات قال ديبرون، برشلونة.

Casablanca :

EL ODMA HASSAN

-Spermogramme

DOUALAB
Dr. DADOUNE Loubna
Laboratoire d'Analyses Médicales
301, Lot Haj Fateh Oulfa - Casablanca
Tél : (0522) 900 300 - Fax : (0522) 900 700

CASABLANCA , le 14-10-20

Dr. Youssef Id Mhammed
Chirurgien Urologue
344, Bd. Oued Eddoura Oulfa
Tél : 06.75.51.80.75

Dr Id Mhammed Youssef
Chirurgien - Urologue



*Ancien Chef Clinique
des Hôpitaux Vall d'Hébron-Barcelone.*

الدكتور إد محمد يوسف
إختصاصي في طب وجراحة الكلي
والمسالك البولية والجهاز التناسلي

إختصاصي سابق
في مستشفيات قال ديبرون، برشلونة.

Casablanca :

EL ODMA HASSAN

-PSA.

DOUALAB
Dr. DADOUNE Loubna
Laboratoire d'Analyses Médicales
301 Lot Haj Fateh Oulfa - Casablanca
Tel : (0522) 900 300 - Fax : (0522) 900 700

CASABLANCA , le 14-10-2020

Chirurgien Urologue
344, Bd. Oued Eddoura Oulfa
Tél : 06.75.51.80.75

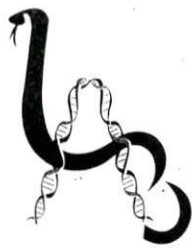

مختبر التحاليل الطبية دواء لاب

Laboratoire d'analyses médicales DOUALAB

Dr. DADOUNE Loubna
Médecin biologiste

Biochimie - Hématologie - Bactériologie - Immunologie
Parasitologie - Mycologie - Hormonologie - Virologie

Monsieur EL ODMA HASSAN
Docteur YOUSSEF ID MHAMMED
Réf. : 20J3DE

Dossier ouvert le : 15/10/20
Prélèvement effectué à 09:59
Edition du : 19/10/20

Page : 2/2

Compte Rendu d'Analyses

SPERMOGRAMME

ASPECT MACROSCOPIQUE

Aspect -----	blanc		
Liquéfaction -----	> 60	mn	< 60
Viscosité -----	élevée		
Volume -----	1,5	ml	2 - 6
PH -----	8,2 *		7,2 - 8

EXAMEN MICROSCOPIQUE

Numération /ml -----	28,0	Millions/ml	> 20
Total spz par éjaculation /ml -----	42,0	Millions	> 40
Mobilité totale -----	30 *	%	> 50
- A (rapide progressive) -----	15 *	%	> 30
- B (lente et progressive) -----	12	%	
- C (Mobilité non progressives) -----	3	%	
- Immobiles -----	70	%	
Vitalité -----	40 *	%	> 70

2) MORPHOLOGIE

Normale -----	50	%	
Anomalies de la tete -----	15	%	
Anomalies de la pièce intermédiaire -----	15	%	
Reste cytoplasmique -----	10	%	
Anomalies du flagelle -----	10	%	
Agglutinats -----	présence		
Hématies -----	0,0	Millions/ml	
Flore -----	0,0	Millions/ml	
Cellules rondes -----	0,9		
Cellules germinales -----	0,8	Millions/ml	< 4
Leucocytes -----	0,1	Millions/ml	< 1

CONCLUSION ----- : asthéo-nécrozoospermie

DOUALAB
Dr. DADOUNE Loubna
Laboratoire d'Analyses Médicales
301 Lotissement Haj Fatah Oulfa - Casablanca
Tél : (0522) 900 300 - Fax : (0522) 900 700



مختبر التحاليل الطبية دعاء لاب

Laboratoire d'analyses médicales DOUALAB

Dr. DADOUNE Loubna
Médecin biologiste

Biochimie - Hématologie - Bactériologie - Immunologie
Parasitologie - Mycologie - Hormonologie - Virologie

Monsieur EL ODMA HASSAN
Docteur YOUSSEF ID MHAMMED
Réf. : 20J3DE

Dossier ouvert le : 15/10/20
Prélèvement effectué à 09:59
Edition du : 19/10/20

Page : 1/2

Compte Rendu d'Analyses

MARQUEURS

ANTIGENE SPECIFIQUE DE LA PROSTATE

PSA TOTAL-----: 0,96 ng/ml

(Tech E,L,F,A)

âges :

<40	0,21 à 1,72
40-49	0,27 à 2,19
50-59	0,27 à 3,42
60-69	0,22 à 6,16
>69	0,21 à 6,77

le toucher rectal, le massage prostatique, une cytoscopie, une échographie transrectale, une biopsie, augmentent transitoirement le taux PSA

DOUALAB
Dr. DADOUNE Loubna
Laboratoire d'Analyses Médicales
301 Lot Haj Fateh Oulfa - Casablanca
Tél : (0522) 900 300 - Fax : (0522) 900 700

LABORATOIRE D'ANALYSES MEDICALES DOUALAB

Dr DADOUNE Loubna

Médecin biologiste

Biochimie - Hématologie - Immunologie

Parasitologie - Mycologie - Hormonologie - Virologie

301. Lotissement Haj Fatah Oulfa

(Près Rond point CHEHDIA)

Casablanca

Tel : 0522 900 300 - Fax : 0522 900 700

Casablanca le 15 octobre 2020

Monsieur EL ODMA HASSAN

FACTURE N°	182743		
Analyses :			
PSA TOTAL -----	B	250	Total : B 400
Spermogramme -----	B	150	
Prélèvements :			
Sang-----	Pc	1,5	
TOTAL DOSSIER			500,00 DH

Arrêtée la présente facture à la somme de :

Cinq Cents Dirhams

DOUALAB
Dr. DADOUNE Loubna
Laboratoire d'Analyses Médicales
301 Lot Haj Fatah Oulfa - Casablanca
Tel : 0522) 900 300 - Fax : (0522) 900 700

DR. ID MHAMMED Yous...

Nom: EL ODMA, HASSAN
ID: 20201014-175951-1C28
DOB: 02/11/1961 Age: 58 Ans
Sexe: Masculin

Residence marwa 3 avenue 2 mars, rond
point d'europe
Téléphone: 0522490490
Fax:
Site internet:



ABD
Date examen: 14/10/2020
Equipe mentt utilisé: DP-50
Opérateur: Emergency

Urology Ultrasound Report - 1 / 2 Page

Image ultrason

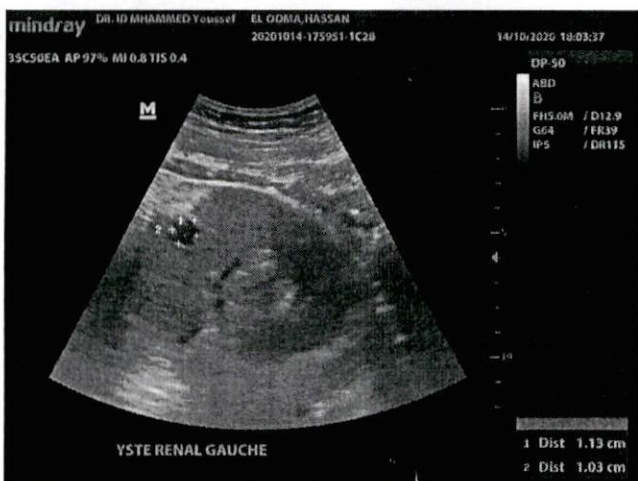
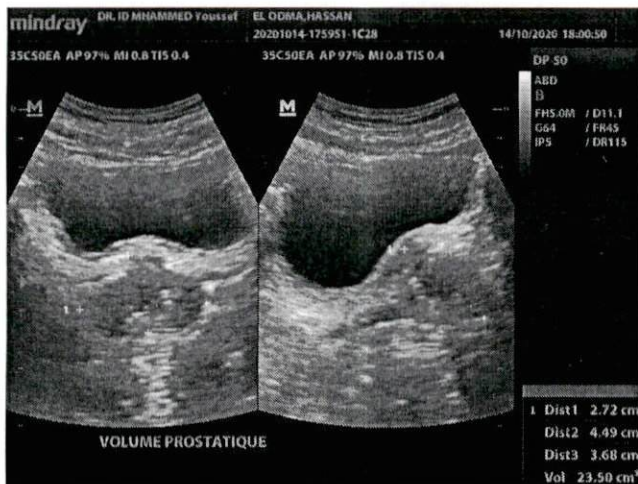



Nom: EL ODMA, HASSAN

ID: 20201014-175951-1C28

DOB: 02/11/1961

Age: 58 Ans

Sexe: Masculin

ABD

Date examen: 14/10/2020

Urology Ultrasound Report - 2 / 2 Page

Image ultrason



Annotation:

Vessie en repletion moderee de contenu anechogene et sans alterations parietales.

Prostate homogene de 23 cc de volume.

Reins de dimensions normales et contours reguliers avec bonne differenciation cortico-sinusale.

Bon index cortical renal.

Kyste simple cortical renal gauche a niveau du pole superieur mesurant 11x10mm.

Absence de lithiases renales.

Absence de masses solides renales.

Absence de dilatation des voies urinaires excretrices.

CONCLUSION:

-Kyste simple cortical renal gauche mesurant 11x10mm.

Chirurgien Urologue
344, Bd. Oued Edaoura Oulfa
Tél : 06.75.51.80.75

Signature . (sceau):

Date sign.: