

RECOMMANDATIONS IMPORTANTES A LIRE POUR ACTIVER LES REMBOURSEMENTS ET EVITER LES REJETS

Conditions générales :

Le cadre réservé à l'adhérent doit être dûment renseigné.
Le cadre réservé au médecin doit être renseigné par le praticien lui-même notamment la nature de la maladie.
La validité de la feuille de soins est limitée à 3 mois à compter de la première consultation.
L'entente préalable est exigée pour toute hospitalisation médicale, chirurgicale, soins dentaires spéciaux, extractions multiples, parodontie orthodontie, prothèses dentaires, prothèses auditives ou orthopédiques ainsi que pour tous les actes effectués en série.
En cas d'accident, une déclaration précisant les causes et circonstances de l'accident est à joindre à la feuille de soins.

Pharmacie :

Les vignettes des médicaments doivent être obligatoirement jointes aux ordonnances.
Pour les médicaments sans vignettes une facture de la pharmacie doit être jointe.

Biologie et Biologie :

La facture ainsi qu'une copie des résultats des analyses ou du compte rendu (sous pli confidentiel) doivent être jointes à l'ordonnance médicale pour toute demande de remboursement.
Un pli confidentiel du médecin prescripteur des analyses ou radios peut être demandé par le médecin conseil de la mutuelle.

Optique :

L'ordonnance du médecin prescripteur et la facture de l'opticien sont à joindre à la feuille de soins.

Éducation :

L'entente préalable renseignée par le médecin prescripteur est exigée avant le début des séances de rééducations.
Pour le remboursement, la facture et le calendrier des séances effectuées sont à joindre à la feuille de soins.

Dentaire :

En cas de prothèses ou de traitement canaux, l'accord préalable renseigné sur la feuille de soins est obligatoire avant le début de traitement.
La facture doit être jointe à la feuille de soins pour toute demande de remboursement.
La radio-après soins est obligatoire en cas de prothèses ou de traitement canaux.

Maladie et Affection Longue Durée ALD et ALC :

La déclaration de maladie chronique doit être renseignée par le médecin prescripteur et renouvelée tous les 6 mois.

Adresses Mails utiles

Réclamation : contact@mupras.com
Prise en charge : pec@mupras.com
Adhésion et changement de statut : adhesion@mupras.com

MUPRAS garantit le respect de la loi n° 09-08 relative à la protection des personnes physiques à l'égard du traitement des données à caractère personnel.

MUPRAS : Centre Allal Ben Abdellah - 6ème Etage Angle Rue Mohamed Fakir et Rue Allal Ben Abdellah - Quartier de l'Horloge
Casablanca 20000 - Tél. : 05 22 20 45 45 (LG) - Fax : 05 22 22 78 18 - www.mupras.com



Déclaration de Maladie

N° P19- 061512

☐ Maladie ☐ Dentaire ☐ Optique ☐ Autres

Cadre réservé à l'adhérent (e)

Matricule : 2002 Société : 46006
☐ Actif ☐ Pensionné(e) ☐ Autre :
Nom & Prénom : M^{me} BENZIDANE Adraa EP ADYEL
Date de naissance :
Adresse : Residence AL Firdaous California Casablanca
Tél. : 06 61 16 24 05 Total des frais engagés : 5506,40 Dhs

Cadre réservé au Médecin

Cachet du médecin :

Date de consultation :/...../.....
Nom et prénom du malade :
Lien de parenté : ☐ Lui-même ☐ Conjoint ☐ Enfant
Nature de la maladie :
En cas d'accident préciser les causes et circonstances :
Dans le cas où la maladie aurait un caractère confidentiel, communiquer les renseignements sous pli confidentiel à l'attention du médecin conseil de la Mutuelle.

J'atteste sur l'honneur l'exactitude des renseignements portés sur la présente déclaration. Je déclare avoir pris connaissance de la clause relative à la protection des données personnelles.

Fait à : Le :/...../.....

Signature de l'adhérent(e) :

Conditions Générales

POUR LE PRATICIEN

L'acte médical est désigné par l'une des mentions suivantes :

- = Consultation au Cabinet du médecin omnipraticien
- = Consultation au Cabinet par le médecin spécialiste ou qualifié (autre que le médecin neuro-psychiatre)
- = Consultation au Cabinet par le neuro-psychiatre
- = Visite de jour au domicile du malade par le médecin
- = Visite de nuit au domicile du malade par le médecin
- = Visite du dimanche par le médecin au domicile du malade
- = Visite de jour au domicile du malade par un spécialiste qualifié
- = Acte de pratique médicale couvrant et de petite chirurgie
- = Actes de chirurgie et de spécialistes

- SF = Actes pratiqués par la sage Femme et relevant de sa compétence
- SFI = Soins infirmiers pratiqués par la sage femme
- AMM = Actes pratiqués par le masseur ou le kinsithérapeute
- AMI = Actes pratiqués par l'infirmier ou l'infirmière
- AP = Actes pratiqués par un orthophoniste
- AMY = Actes pratiqués par un aide-orthophoniste
- R-Z = Electro - Radiologie
- B = Analyses

POUR L'ADHERENT

La mutuelle ne participe aux frais résultant de certains actes que si après avis du contrôle médical, elle a préalablement accepté de les prendre en charge.

Pour les actes soumis à cette formalité, le malade est tenu, avant l'exécution de ces actes d'adresser au service de la Mutuelle une demande d'entente préalable remplie et signée par son médecin traitant.

Ce bulletin doit mentionner les raisons pour lesquelles l'application de tel acte ou tel traitement est proposé pour permettre au médecin contrôleur de donner son accord ou de présenter ses observations

Le bulletin d'entente préalable peut être demandé auprès du service Mutuelle, il sera remis sous pli confidentiel au médecin contrôleur dûment rempli par le médecin traitant.

LES ACTES SOUMIS A ACCORD PREALABLE

HOSPITALISATION EN CLINIQUE
HOSPITALISATION EN HOPITAL
HOSPITALISATION EN SANATORIUM OU
REVENTORIUM
SEJOUR EN MAISON DE REPOS
LES ACTES EFFECTUES EN SERIE, il s'agit
d'actes répétés en plusieurs séances ou actes
globaux comportant un ou plusieurs échelons
dans le temps.

- LES INTERVENTIONS CHIRURGICALES
- L'ORTHOPEDIE
- LA REEDUCATION
- LES ACCOUCHEMENTS
- LES CURES THERMALES
- LA CIRCONCISION
- LE TRANSPORT EN AMBULANCE

EN CAS D'URGENCE

Les actes d'urgence échappant à la procédure d'entente préalable, l'intéressé doit se présenter dans les 24 heures le Service Mutuelle qui donnera ou non son accord

Cette feuille complétée par le praticien, à l'occasion de chaque visite ou l'exécution de chaque ordonnance médicale ne doit être utilisée que pour un seul malade



MUPRAS

Mutuelle de Prévoyance et d'Actions Sociales
de Royal Air Maroc

DATE DE DEPOT

AEROPORT CASA ANFA
CASABLANCA
TEL : 91.26.46 / 2648 / 2649 / 2857 / 2883
FAX : 91.26.52
TELEX : 3998 MUT
E-mail : mupras@RoyalAirMaroc.co.ma

FEUILLE DE SOINS

N° 308353

A REMPLIR PAR L'ADHERENT

Nom & Prénom : M. BENZEDJIE ADRAA ep. ADYER.
Matricule : 2002 Fonction : Représentant Poste : ---
Adresse : Residence AL KADAOUS CALIFORNIE
Tél. : 066 1162405 Signature Adhérent : [Signature]

A REMPLIR PAR LE MEDECIN TRAITANT

Nom & Prénom du patient : ADYER - JAWAD Age : 17/11/1954
Lien de parenté avec l'adhérent : Adhérent ☐ Conjoint ☒ Enfant ☐
Date de la première visite du médecin : ---
Nature de la maladie : Cholérhol - Thyroïde
S'il s'agit d'un accident : causes et circonstances ---
A Casa 21/10/2020 Signature et cachet du médecin [Signature]
Durée d'utilisation 3 mois

VOLET ADHERENT

DECLARATION

N° 308353

Matricule N° : ---
Nom du patient : ---
Date de dépôt : ---
Montant engagé ---
Nombre de pièces jointes : ---



RELEVÉ DES FRAIS ET HONORAIRES

Dates des Actes	Natures des Actes	Nombre et Coefficient	Montant détaillé des Honoraires	Cachet et Signature du Médecin attestant le Paiement des Actes
15/10/2020	US	G		
21/10/2020	28	5001,00		
	examen des vives	501,00		
	ECG 9 Slope	3501,00		
	Montage cardio vasculaire	8501,00		
	45 p2	1750,00		

EXECUTION DES ORDONNANCES

Cachet du Pharmacien ou du Fournisseur	Date	Montant de la Facture
Pharmacie Dr. S. M. SEKKAT	21/10/20	783.00

ANALYSES - RADIOGRAPHIES

Cachet et Signature du Laboratoire d'Analyses	Date	Désignation des Coefficients	Montant des Honoraires
LABORATOIRE ANALYSES MEDICALES MANDARON	17/10/2020	Bellorut	2973,00

AUXILIAIRES MEDICAUX

Cachet et Signature du praticien	Dates des Soins	Nombre				Montant détaillé des Honoraires
		A M	P C	I M	I V	

VOLET ADHERENT

* Il est entendu que le règlement est conditionné par la fourniture de tous les justificatifs exigés par la Mutuelle.

SOINS ET PROTHESES DENTAIRES

Le praticien est prié de préciser la dent traitée, l'acte pratiqué et indiquer la nature des soins.

Important : Veuillez joindre les radiographies en cas de prothèses ou de traitement canal ainsi que le bilan de l'ODF.

SOINS DENTAIRES	Dents Traitées	Nature des Soins	Coefficient																
				Coefficient DES TRAVAUX															
				MONTANT DES SOINS															
				DEBUT D'EXECUTION															
				FIN D'EXECUTION															
O.D.F. PROTHESES DENTAIRES	DETERMINATION DU COEFFICIENT MASTICATOIRE																		
	<table border="1"> <tr> <td>25533412</td> <td>H</td> <td>21433552</td> </tr> <tr> <td>00000000</td> <td></td> <td>00000000</td> </tr> <tr> <td>00000000</td> <td>D</td> <td>00000000</td> </tr> <tr> <td>35533411</td> <td>G</td> <td>11433553</td> </tr> <tr> <td></td> <td>B</td> <td></td> </tr> </table>			25533412	H	21433552	00000000		00000000	00000000	D	00000000	35533411	G	11433553		B		Coefficient DES TRAVAUX
	25533412	H	21433552																
	00000000		00000000																
	00000000	D	00000000																
	35533411	G	11433553																
		B																	
				MONTANT DES SOINS															
	(Création, remont, adjonction) Fonctionnel, Thérapeutique, nécessaire à la profession			DATE DU DEVIS															
				DATE DE L'EXECUTION															

VISA ET CACHET DU PRATICIEN ATTESTANT LE DEVIS

VISA ET CACHET DU PRATICIEN ATTESTANT L'EXECUTION

DOCTEUR RACHID LARAKI

ANCIEN RESIDENT DU COLLEGE DE MEDECINE
DES HOPITAUX DE PARIS

ANCIEN CHEF DE CLINIQUE A LA FACULTE
DE PARIS VI (PITIE-SALPETRIERE)

MEDECINE INTERNE

le 21/10/10

Dr Rachid Larak

Levithox

24x3

6.80x3

MS - eff

Crestor

18x3

Cardiopur

2x3

D Cure Fiv

49,60

783,40

Pharmacie LILAS.M
Mme. SEKKAT Laïla
115, Rue Roumair / Bd. Abdelmoumen
Dentier des Hôpitaux - Casablanca
Tél/Fax : 0522 27 65 80

Pharmacie LILAS.M
Mme. SEKKAT Laïla
115, Rue Roumair / Bd. Abdelmoumen
Dentier des Hôpitaux - Casablanca
Tél/Fax : 0522 27 65 80

Dr Rachid Larak

الدكتور رشيد العراقي
Dr Rachid LARAKI
Médecine Interne
400, Bd Brahim Roudani - 20330 - Casablanca
Tél : 05 22 98 14 67 - Fax : 05 22 98 14 67

6 118001 102020
Levothyrox® 100 µg,
Comprimés sécables B/30
PPV: 24,40 DH

7862160342

6 118001 102020
Levothyrox® 100 µg,
Comprimés sécables B/30
PPV: 24,40 DH

7862160342

6 118001 102020
Levothyrox® 100 µg,
Comprimés sécables B/30
PPV: 24,40 DH

7862160342

6 118001 102006
Levothyrox® 25 µg,
Comprimés sécables B/30
PPV: 6,80 DH

7862160335

6 118001 102006
Levothyrox® 25 µg,
Comprimés sécables B/30
PPV: 6,80 DH

7862160335

6 118001 102006
Levothyrox® 25 µg,
Comprimés sécables B/30
PPV: 6,80 DH

7862160335

Maphar
Km 10, Route Côtière 111,
Ql Zanata Ain sebaa Casablanca
Crestor 10mg cp pell b30
P.P.V : 185,70 DH

5 118001 183111

Maphar
Km 10, Route Côtière 111,
Ql Zanata Ain sebaa Casablanca
Crestor 10mg cp pell b30
P.P.V : 185,70 DH

5 118001 183111

Maphar
Km 10, Route Côtière 111,
Ql Zanata Ain sebaa Casablanca
Crestor 10mg cp pell b30
P.P.V : 185,70 DH

5 118001 183111

Cardioaspirine 100 mg/30cps
Acide acétylsalicylique

P.P.V. : 27,70 DH
Bayer S.A.

6 118001 090280

Cardioaspirine 100 mg/30cps
Acide acétylsalicylique

P.P.V. : 27,70 DH
Bayer S.A.

6 118001 090280

Cardioaspirine 100 mg/30cps
Acide acétylsalicylique

P.P.V. : 27,70 DH
Bayer S.A.

6 118001 090280

ORDONNANCE

15/10/20 Le

Mr Adyel Javed

NFS Mp Vgrot Femme
Ch T L DL H AL TG

Glyc Hb A1c

Asas Rhos RCT CPK

Créatinine, K⁺, Ca⁺⁺, Uriceine

PSA

TSH

Recherche de sang de 4 zells

(immuns)

25(24) V.R Nit D).

LABORATOIRE ANALYSES
MEDICALES MANDARONA
boulevard Al Qods 20460 - Casablanca
0522 52 83 88 - Fax: 0522 21 92 11

الدكتور رشيد العراقي
Dr Rachid LARAKI
Médecine Interne

300, Bd. Bachir Boukhalil - 20460 Casablanca
Tél.: 0522 52 83 88 - Fax: 0522 21 92 11



مختبر منظرنا للتحاليل الطبية
LABORATOIRE MANDARONA
D'ANALYSES MEDICALES

Dr Yahya BENGHALEM

Pharmacien Biologiste
Lauréat de la faculté de Pharmacie de
Montpellier

Dr Abderrahmane BOUMZEBRA

Pharmacien Biologiste
Diplômé des facultés de Médecine et de Pharmacie de
Toulouse et Montpellier

Biochimie - Hématologie - Hormonologie - Bactériologie - Virologie - Immunologie - Parasitologie - Mycologie - Toxicologie

Casablanca le 17 octobre 2020

Monsieur ADYEL MOHAMED JAOUAD

FACTURE N° 130263

Analyses :

Numération formule sanguine -----	B	80	
Vitesse de sédimentation -----	B	30	
Bilan lipidique -----	B	190	
Potassium -----	B	30	
Calcium -----	B	30	
Glycémie -----	B	30	
Hémoglobine glyquée -----	B	100	
Créatinine -----	B	30	
Acide urique -----	B	30	
Transaminases OT -----	B	50	
Transaminases PT -----	B	50	
Gamma -G.T. -----	B	50	
CPK (Créatine phosphokinase) -----	B	100	
Vitamine D -----	B	450	
Thyreostimuline (TSH us) -----	B	250	
PSAus total -----	B	300	
Ferritine -----	B	250	
Recherche quantitative de sang dans le -----	B	150	Total : B 2200

Prélèvements :

Sang-----	Pc	1,5
-----------	----	-----

TOTAL DOSSIER

2 973,00 DH

Arrêtée la présente facture à la somme de :

Deux Mille Neuf Cent Soixante Treize Dirhams

LABORATOIRE MANDARONA
MEDICALES MANDARONA
679, boulevard Al Qods 20460 - Casablanca
Tél.: 0522 52 83 88 - Fax: 0522 21 92 41

679, Bd El Qods 20460 Ain Chock - Casablanca - Tél. : 0522 52 83 88 / 0522 87 22 82

Fax : 0522 21 92 41 - E-mail : labo_mandarona@yahoo.fr

CNSS : 8521090 - IF : 40213596 - Patente : 37980291 - ICE : 001634915000055 - IPN : 093060663

BMCE AL QODS : 0117940000 3121000 0144347



Dr Yahya BENGHALEM

Pharmacien Biologiste
Lauréat de la faculté de Pharmacie de
Montpellier

Dr Abderrahmane BOUMZEBRA

Pharmacien Biologiste
Diplômé des facultés de Médecine et de Pharmacie de
Toulouse et Montpellier

Biochimie - Hématologie - Hormonologie - Bactériologie - Virologie - Immunologie - Parasitologie - Mycologie - Toxicologie

Dossier ouvert le : 17/10/20

Prélèvement effectué à 08:36

Edition du : 20/10/20

Monsieur ADYEL MOHAMED JAOUAD

Docteur RACHID LARAKI

Réf : 20J1032

Compte Rendu d'Analyses

HEMATOLOGIE

NUMERATION FORMULE SANGUINE

(SYSMEX XS-1000i)

Normales Antériorités
(Homme Adulte)

28/03/20

GLOBULES ROUGES

Hématies -----:	5,65	* M/mm ³	4,5 - 5,55	5,57
Hémoglobine -----:	16,7	g/100 ml	14 - 17	17,4
Hématocrite -----:	48	%	40 - 50	52
- V.G.M. -----:	85	μ ³	80 - 95	
- T.C.M.H. -----:	30	pg	28 - 32	
- C.C.M.H. -----:	35	g/100 ml	30 - 35	

GLOBULES BLANCS

Numération des leucocytes -----:	5 720	/mm ³	4000 - 10000	6460
Formule leucocytaire				
Polynucléaires Neutrophiles -----:	58,0	%	50 - 70	
Soit :	3 318	/mm ³	2000 - 7500	
Polynucléaires Eosinophiles -----:	1,9	%	1 - 3	
Soit :	109	/mm ³	40 - 300	
Polynucléaires Basophiles -----:	0,2	%	< 1	
Soit :	11	/mm ³	< 100	
Lymphocytes -----:	24,7	%	20 - 40	
Soit :	1 413	/mm ³	1500 - 4000	
Monocytes -----:	15,2	* %	1 - 14	
Soit :	869	/mm ³	40 - 1000	

PLAQUETTES

Résultat -----:	229 000	/mm ³	150000 - 400000	251000
-----------------	---------	------------------	-----------------	--------



Dr Yahya BENGHALEM

Pharmacien Biologiste
Lauréat de la faculté de Pharmacie de
Montpellier

Dr Abderrahmane BOUMZEBRA

Pharmacien Biologiste
Diplômé des facultés de Médecine et de Pharmacie de
Toulouse et Montpellier

Biochimie - Hématologie - Hormonologie - Bactériologie - Virologie - Immunologie - Parasitologie - Mycologie - Toxicologie

Dossier ouvert le : 17/10/20

Prélèvement effectué à 08:36

Edition du : 20/10/20

Monsieur ADYEL MOHAMED JAOUAD

Docteur RACHID LARAKI

Réf. : 20J1032

Compte Rendu d'Analyses

VITESSE DE SEDIMENTATION

(Vacuette Grainer)

			Normales	Antériorités
1 ^{ère} heure -----:	6	mm	< 10	4
2 ^{ème} heure -----:	12	mm	< 20	11

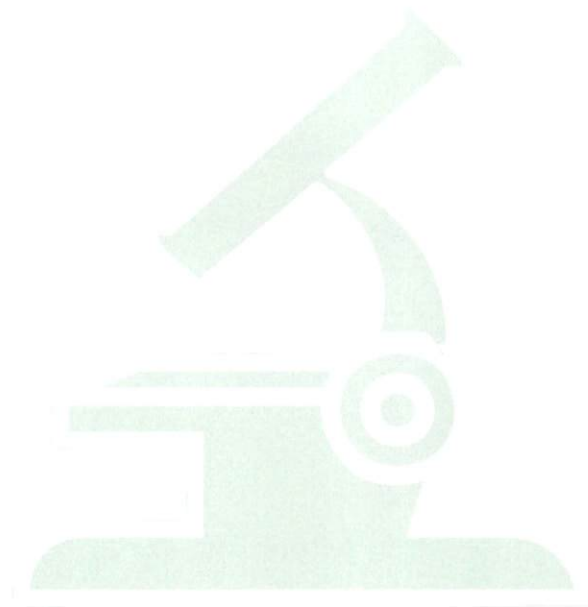



Dr Yahya BENGHALEM

Pharmacien Biologiste

Lauréat de la faculté de Pharmacie de
Montpellier

Dr Abderrahmane BOUMZEBRA

Pharmacien Biologiste

Diplômé des facultés de Médecine et de Pharmacie de
Toulouse et Montpellier

Biochimie - Hématologie - Hormonologie - Bactériologie - Virologie - Immunologie - Parasitologie - Mycologie - Toxicologie

Dossier ouvert le : 17/10/20

Prélèvement effectué à 08:36

Edition du : 20/10/20

Monsieur ADYEL MOHAMED JAOUAD

Docteur RACHID LARAKI

Réf. : 20J1032

Compte Rendu d'Analyses

BIOCHIMIE SANGUINE (Cobas Roche C-311)

BILAN LIPIDIQUE

Cholesterol total----- : 1,46 g/l
Soit : 3,76 mmol/l

Normales

< 2

< 5,15

Antériorités

1,36

3,51

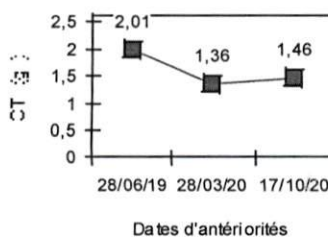

Cholesterol HDL----- : 0,46 g/l

> 0,4**

0,46

Cholestérol LDL**----- : 0,73 g/l
Soit : 1,88 mmol/l

< 1,6 **

< 4,12

0,56

1,44

**Valeurs indicatives, à confronter avec le risque cardio-vasculaire du patient

Triglycérides----- : 1,35 g/l
Soit : 1,54 mmol/l

< 1,5

< 1,71

1,70

1,94

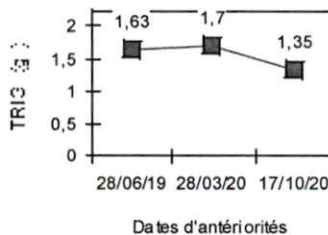

Potassium----- : 4,47 mEq/l

3,5 - 5,1

Calcium----- : 96,00 mg/l

86 - 107

97,30



Dr Yahya BENGHALEM

Pharmacien Biologiste
Lauréat de la faculté de Pharmacie de
Montpellier

Dr Abderrahmane BOUMZEBRA

Pharmacien Biologiste
Diplômé des facultés de Médecine et de Pharmacie de
Toulouse et Montpellier

Biochimie - Hématologie - Hormonologie - Bactériologie - Virologie - Immunologie - Parasitologie - Mycologie - Toxicologie

Dossier ouvert le : 17/10/20

Prélèvement effectué à 08:36

Edition du : 20/10/20

Monsieur ADYEL MOHAMED JAOUAD

Docteur RACHID LARAKI

Réf : 20J1032

Compte Rendu d'Analyses

			Normales	Antériorités
Glycémie à jeûn ----- :	1,05	g/l	0,7 - 1,1	1,08
Soit :	5,8	mmol/l	3,88 - 6,11	6
Hémoglobine glyquée ----- :	5,40	%	4,5 - 6,3	5,50
(Technique HPLC D10 BIO-RAD)				

Les valeurs usuelles sont de 4,5 à 6,3 % lorsque les glycémies sont normales.

Les études modernes ont montré que le diabète est :

Bien équilibré lorsque le taux est inférieur à 6,5%

Moyennement lorsqu'il est entre 6,5 à 7,5 %

Mal équilibré au-delà de 8%

A l'évidence les exigences doivent tenir compte de l'âge, de l'ancienneté du diabète et des autres problèmes.

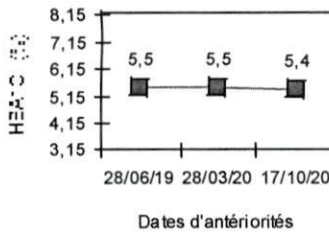

Créatinine ----- :	9,0	mg/l	6 - 13	9,9
Soit :	80	μmol/l	53 - 115	88

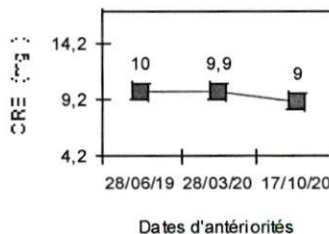

Acide urique ----- :	51	mg/l	35 - 72	
Soit :	306	μmol/l	208 - 428	



Dr Yahya BENGHALEM

Pharmacien Biologiste
Lauréat de la faculté de Pharmacie de
Montpellier

Dr Abderrahmane BOUMZEBRA

Pharmacien Biologiste
Diplômé des facultés de Médecine et de Pharmacie de
Toulouse et Montpellier

Biochimie - Hématologie - Hormonologie - Bactériologie - Virologie - Immunologie - Parasitologie - Mycologie - Toxicologie

Dossier ouvert le : 17/10/20

Prélèvement effectué à 08:36

Edition du : 20/10/20

Monsieur ADYEL MOHAMED JAOUAD

Docteur RACHID LARAKI

Réf. : 20J1032

Compte Rendu d'Analyses

			Normales	Antériorités
Transaminases - SGOT / ASAT -----:	18	UI/l	< 45	20

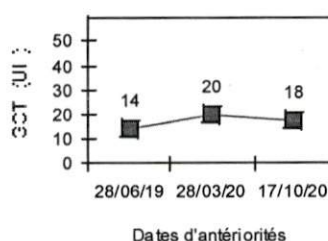

Transaminases - SGPT / ALAT -----:	15	UI/l	< 49	28
------------------------------------	----	------	------	----

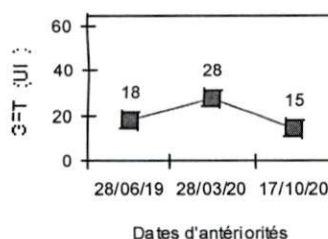

Gamma G.T. -----:	15	UI/l	< 55	13
-------------------	----	------	------	----

Variations physiologiques :

- Prise de médicaments (+20 à 100 %)
- Anticonvulsivants (+20 à 300 %)
- Anticancéreux (+150 %)
- Antidépresseurs (+ 100 %)
- Contraceptifs oraux (+ 25 %)

Créatine Phosphokinase (C P K) -----:	74	UI/l	< 145	55
---------------------------------------	----	------	-------	----



Dr Yahya BENGHALEM

Pharmacien Biologiste
Lauréat de la faculté de Pharmacie de
Montpellier

Dr Abderrahmane BOUMZEBRA

Pharmacien Biologiste
Diplômé des facultés de Médecine et de Pharmacie de
Toulouse et Montpellier

Biochimie - Hématologie - Hormonologie - Bactériologie - Virologie - Immunologie - Parasitologie - Mycologie - Toxicologie

Dossier ouvert le : 17/10/20

Prélèvement effectué à 08:36

Edition du : 20/10/20

Monsieur ADYEL MOHAMED JAOUAD

Docteur RACHID LARAKI

Réf. : 20J1032

Compte Rendu d'Analyses

VITAMINES

		Normales	Antériorités
Vitamine D2/D3 (25 - Hydroxy) ----- :	30 * microg/l	> 30	22
(Chimiluminescence COBAS ROCHE E411)			

Interprétation :

Valeurs souhaitables : > 30 µg/l

Insuffisance : 10 à 30 µg/l

Carence : < 10 µg/l

Toxicité : > 100 µg/l

HORMONOLOGIE

		Normales	Antériorités
T S H us ----- :	1,50 µUI/ml	0,27 - 5	1,10
(Chimiluminescence COBAS ROCHE E411)			

La TSH est l'indicateur le plus sensible pour évaluer un dysfonctionnement thyroïdien.

Une variation minime de T4L provoque une réponse très amplifiée de la TSH.

Cependant, la TSH répond aux variations de la T4L avec un temps de latence important, au moins 8 semaines pour une réponse complète.

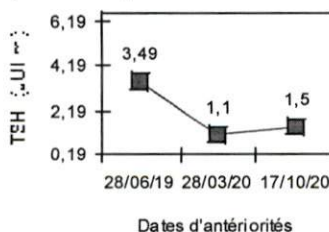



Dr Yahya BENGHALEM

Pharmacien Biologiste
Lauréat de la faculté de Pharmacie de
Montpellier

Dr Abderrahmane BOUMZEBRA

Pharmacien Biologiste
Diplômé des facultés de Médecine et de Pharmacie de
Toulouse et Montpellier

Biochimie - Hématologie - Hormonologie - Bactériologie - Virologie - Immunologie - Parasitologie - Mycologie - Toxicologie

Dossier ouvert le : 17/10/20

Prélèvement effectué à 08:36

Edition du : 20/10/20

Monsieur ADYEL MOHAMED JAOUAD

Docteur RACHID LARAKI

Réf. : 20J1032

Compte Rendu d'Analyses

MARQUEURS

	Normales	Antériorités
P.S.A. us Total ----- : 4,360 ng/ml (Chimiluminescence COBAS ROCHE E411)		3,460

Interprétation

< 40ans	: < 1,4
40 à 50 ans	: < 2,0
50 à 60 ans	: < 3,1
60 à 70 ans	: < 4,1
> 70 ans	: < 4,4

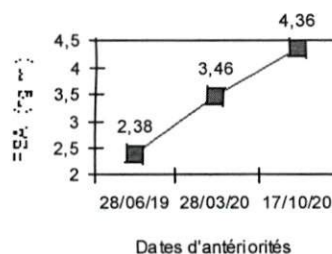

Ferritine ----- : 213 ng/ml
(Chimiluminescence COBAS ROCHE E411)

28/06/19

180

Valeurs usuelles en ng/ml

Enfants :	A la naissance :	150 à 450	ng/ml
	2 à 3 mois :	80 à 500	ng/ml
	4 mois à 16 ans :	20 à 200	
Femmes cycliques	:	13 à 150	ng/ml
Femmes ménopausées	:	30 à 400	ng/ml
Hommes	:	30 à 400	ng/ml



Dr Yahya BENGHALEM

Pharmacien Biologiste
Lauréat de la faculté de Pharmacie de
Montpellier

Dr Abderrahmane BOUMZEBRA

Pharmacien Biologiste
Diplômé des facultés de Médecine et de Pharmacie de
Toulouse et Montpellier

Biochimie - Hématologie - Hormonologie - Bactériologie - Virologie - Immunologie - Parasitologie - Mycologie - Toxicologie

Dossier ouvert le : 17/10/20

Prélèvement effectué à 08:36

Edition du : 20/10/20

Monsieur ADYEL MOHAMED JAOUAD

Docteur RACHID LARAKI

Réf : 20J1032

Compte Rendu d'Analyses

ANALYSE DES SELLES

Recherche quantitative de sang dans les selles J1 : <10 µg Hb/g

Tech .Immunoturbidimétrie (IFOB T TEST)

QuikRead go

Interpretation:

Négatif si < 15µg Hb/g de selles

Positif si > 15 µg Hb/g de selles

LABORATOIRE ANALYSES
MEDICALES MANDARONA
679, boulevard Al Qods 20460 - Casablanca
Tél.: 0522 52 83 88 - Fax: 0522 21 92 41

DOCTEUR RACHID LARAKI

Ancien Résident du Collège de Médecine des Hôpitaux de Paris
Ancien Chef de Clinique à la Faculté de Paris VI (Pitié-Salpêtrière)

MÉDECINE INTERNE

Note d'honoraires

M. Adyel Jaouad

Casablanca, le 21/10/2020

Acte	Montant
Consultation spécialisée en médecine interne	500,00 DH
Examen des urines bandelette Cybow 10	50,00 DH
ECG multiparamétrique + Scope	350,00 DH
Monitoring Cardiovasculaire+SpO2	850,00 DH
Total	1 750,00 DH

Arrêtée la présente note d'honoraires à la somme de 1 750,00 DH
(Mille sept cents cinquante dirhams)

الدكتور رشيد العراقي
Dr Rachid LARAKI
Médecine Interne
400, Bd Brahim Roudani, Maarif - 20330 Casablanca
TEL : 05 22 98 16 69 - Fax : 05 22 98 14 07

400 Bd Brahim Roudani – Maarif – 20330 – Casablanca - Maroc
Tel : 05 22 98 16 69 – Fax : 05 22 98 14 07 – Email : rlaraki.interniste@gmail.com
IF: 40701909 - INPE: 091092551- ICE: 001681227000058

DOCTEUR RACHID LARAKI

Ancien Résident du Collège de Médecine des Hôpitaux de Paris
Ancien Chef de Clinique à la Faculté de Paris VI (Pitié-Salpêtrière)

MÉDECINE INTERNE

Note d'honoraires

M. Adyel Jaouad

Casablanca, le 21/10/2020

Acte	Montant
Consultation spécialisée en médecine interne	500,00 DH
Examen des urines bandelette Cybow 10	50,00 DH
ECG multiparamétrique + Scope	350,00 DH
Monitoring Cardiovasculaire+SpO2	850,00 DH
Total	1 750,00 DH

Arrêtée la présente note d'honoraires à la somme de 1 750,00 DH
(Mille sept cents cinquante dirhams)

الدكتور رشيد العراقي
Dr Rachid LARAKI
Médecine Interne
400, Bd Brahim Roudani, Maarif - 20330 Casablanca
Tel : 05 22 98 16 69 - Fax : 05 22 98 14 07

400 Bd Brahim Roudani - Maarif - 20330 - Casablanca - Maroc
Tel : 05 22 98 16 69 - Fax : 05 22 98 14 07 - Email : rlaraki.interniste@gmail.com
IF: 40701909 - INPE: 091092551- ICE: 001681227000058

DOCTEUR RACHID LARAKI
MÉDECINE INTERNE

400 Bd Brahim Roudani - Maarif - 20330 - Casablanca- Maroc

Tél : 05 22 98 16 69 - Fax : 05 22 98 14 07 - Email :rlaraki.interniste@gmail.com

M. Mme *Adyel Fouad*
Casablanca le *21/10/2020*

EXAMEN DES URINES
A LA BANDELETTE

UROBILINOGENE: ✓

GLUCOSE : ✓

BILIRUBINE : ✓

CETONES : ✓

DENSITE : *1011*

SANG : ✓

PH : *6*

PROTEINES : ✓

NITRITE : ✓

LEUCOCYTES : ✓

CONCLUSION :

الدكتور رشيد المراقبي
Dr Rachid LARAKI
Médecine Interne
400, Bd Brahim Roudani, Maarif, 20330 Casablanca
Tél : 05 22 98 16 69 - Fax : 05 22 98 14 07 - Email :rlaraki.interniste@gmail.com

Nom pat. :

No pat. :

Né :

Age :

Sexe :

Taille : cm

Poids : kg

PA : mmHg

Med. :

Rem. :

Di ?? ?? ?? ??

		I	II	III	aVR	aVL	aVF	V1	V2	V3	V4	V5	V6
P	(mV)	0.11	0.12	0.07	-0.09	0.06	0.10	-0.15	-0.08	0.05	0.04	0.05	0.05
Q	(mV)	-0.01	-0.03	-	-	-	-0.02	-	-	-	-	-0.03	-0.04
Qd	(ms)	12	10	-	-	-	10	-	-	-	-	8	10
R	(mV)	0.81	0.89	0.03	0.03	0.45	0.59	0.09	0.16	0.30	0.69	1.00	1.11
Rd	(ms)	34	50	8	12	28	74	18	26	42	40	40	40
S	(mV)	-0.23	-0.02	-0.13	-0.81	-0.39	-	-0.86	-0.95	-0.48	-0.37	-0.29	-0.22
Sd	(ms)	36	8	14	40	42	-	46	44	40	34	34	32
R'	(mV)	-	-	0.61	0.09	-	-	0.04	0.08	-	-	-	-
R'd	(ms)	-	-	50	18	-	-	18	16	-	-	-	-
S'	(mV)	-	-	-	-	-	-	-	-	-	-	-	-
S'd	(ms)	-	-	-	-	-	-	-	-	-	-	-	-
J	(mV)	0.01	0.06	0.05	-0.02	-0.01	0.06	0.01	0.06	0.02	0.02	0.01	0.01
ST	(mV)	0.04	0.07	0.02	-0.04	0.01	0.05	0.01	0.08	0.08	0.08	0.05	0.05
T	(mV)	0.27	0.35	0.11	-0.30	0.10	0.23	-0.16	0.24	0.33	0.37	0.35	0.34
T'	(mV)	0.02	0.07	-	-0.04	-0.01	0.06	-	0.00	0.04	0.06	0.04	0.04

10 mm/mV

10 mm/mV

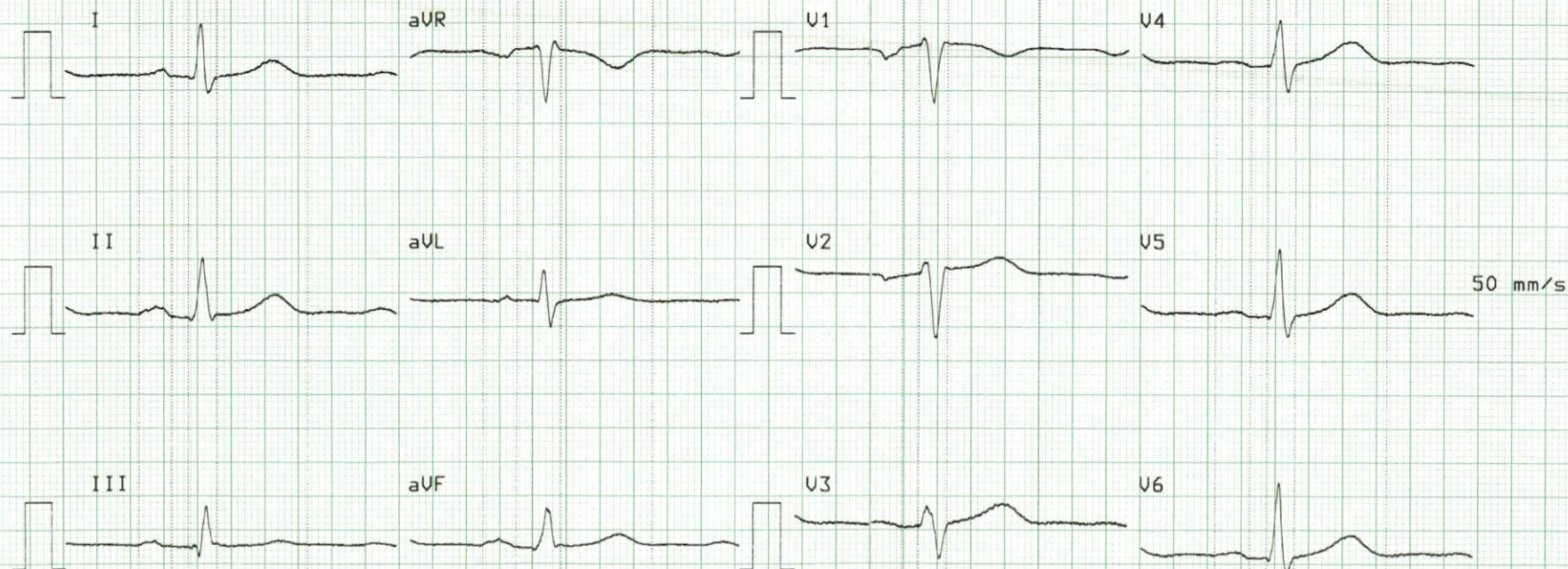

10 mm/mV

25 mm/s

0.05-35 Hz F50

SBS AT-10 C 4.02

Dr Rachid LARAKI

Nom pat. : **Adlyel** FC: 88/min
Jadnad
 No pat. :
 Né :
 Age :
 Sexe :
 Taille : cm
 Poids : kg
 PA : mmHg
 Med. :
 Rem. :

Intervalles:
 RR 680 ms
 P 102 ms
 PQ 152 ms
 QR 86 ms
 QT 364 ms
 QTC 444 ms

Axes:
 P 42 °
 QR 46 °
 T 44 °

Di **2-11-10**
 Di ??-?-??-??-??

10 mm/mV

Hyth - reglé
PA = 112
Ar QM = 46°
QTC 444
Am d'axe d'hyth
ST and
Page and

10 mm/mV

الدكتور رشيد العراقي
 Dr Rachid LARAKI
 Médecin Interne
 400, Bd Brahim Rouadi, 20110 Casablanca
 Tel : 05 22 95 30 53 - Fax : 05 22 98 14 07

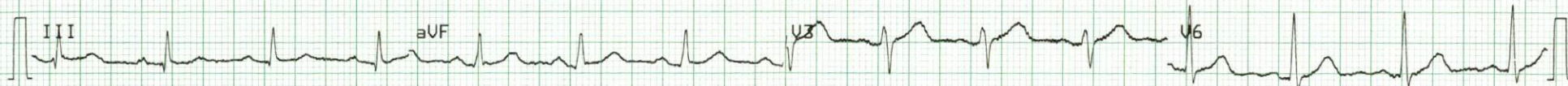
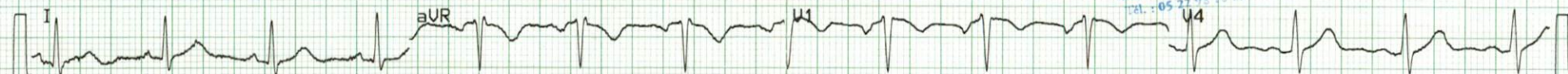

10 mm/mV

25 mm/s

0.05-35 Hz F50

SB5

AT-10 C 4.02

Dr Rachid LARAKI

MONITORAGE CARDIOVASCULAIRE BP5 (ABI)

Sp = 95%

	PAS	PAD	Pouls	PAM	PP	VES	DC
Bras D ^t	127	85	94	102	42	71	651
Moyenne							
Bras G ^{che} dehors	143	84	91	108	55	120	810
	128	88	90	108	50	85	816
Moyenne							

	PAS	PAD	Pouls	PAM	PP	VES	DC	IPS
Bras D ^t	119	74	86	92	45	76	658	1,14
Cheville D ^{te}	153	81	81					
Bras G ^{che}	143	90	89	111	51	90	892	1,10
Cheville G ^{che}	172	92	89					

CONCLUSION :

- Anisotension aux membres de l'AS de
- Absence d'HTO
- Absence d'AOA
- Sp = 95% par méthode de condensation

الدكتور رشيد العراقي
Dr Rachid LARAKI
Médecine Interne

1000, Bd Rachid Roudini, Maroc - 20320 Casablanca
2020 10 14 07

PAS : PA Systolique - PAD : PA Diastolique - PAM : PA Moyenne - PP : PA Pulsée

VES : Volume d'Ejection Systolique (ml) - DC : Débit Cardiaque (l/min) - IPS : Index de Pression Systolique

AOMI : Artériopathie Oblitérante des Membres Inférieurs - HTO : Hypotension orthostatique