

RECOMMANDATIONS IMPORTANTES A LIRE POUR ACTIVER LES REMBOURSEMENTS ET EVITER LES REJETS

Conditions générales :

Le cadre réservé à l'adhérent doit être dûment renseigné.
Le cadre réservé au médecin doit être renseigné par le praticien lui-même notamment la nature de la maladie.
La validité de la feuille de soins est limitée à 3 mois à compter de la première consultation.
L'entente préalable est exigée pour toute hospitalisation médicale, chirurgicale, soins dentaires spéciaux, extractions multiples, parodontie orthodontie, prothèses dentaires, prothèses auditives ou orthopédiques ainsi que pour tous les actes effectués en série.
En cas d'accident, une déclaration précisant les causes et circonstances de l'accident est à joindre à la feuille de soins.

Pharmacie :

Les vignettes des médicaments doivent être obligatoirement jointes aux ordonnances.
Pour les médicaments sans vignettes une facture de la pharmacie doit être jointe.

Diagnostique et Biologie :

La facture ainsi qu'une copie des résultats des analyses ou du compte rendu (sous pli confidentiel) doivent être jointes à l'ordonnance médicale pour toute demande de remboursement.
Un pli confidentiel du médecin prescripteur des analyses ou radios peut être demandé par le médecin conseil de la mutuelle.

Optique :

L'ordonnance du médecin prescripteur et la facture de l'opticien sont à joindre à la feuille de soins.

Rééducation :

L'entente préalable renseignée par le médecin prescripteur est exigée avant le début des séances de rééducations.

Pour le remboursement, la facture et le calendrier des séances effectuées sont à joindre à la feuille de soins.

Dentaire :

En cas de prothèses ou de traitement canalaires, l'accord préalable renseigné sur la feuille de soins est obligatoire avant le début de traitement.

La facture doit être jointe à la feuille de soins pour toute demande de remboursement.

La radio-après soins est obligatoire en cas de prothèses ou de traitement canalaires.

Maladie et Affection Longue Durée ALD et ALC :

La déclaration de maladie chronique doit être renseignée par le médecin prescripteur et renouvelée tous les 6 mois.

Adresses Mails utiles

Réclamation : contact@mupras.com
Prise en charge : pec@mupras.com
Adhésion et changement de statut : adhesion@mupras.com

MUPRAS garantit le respect de la loi n° 09-08 relative à la protection des personnes physiques à l'égard du traitement des données à caractère personnel.

MUPRAS : Centre Allal Ben Abdellah - 6ème Etage Angle Rue Mohamed Fakir et Rue Allal Ben Abdellah - Quartier de l'Horloge
Casablanca 20000 - Tél. : 05 22 20 45 45 (LG) - Fax : 05 22 22 78 18 - www.mupras.com



Déclaration de Maladie

N° P19- 068997

☐ Maladie

☐ Dentaire

☐ Optique

☐ Autres

Cadre réservé à l'adhérent (e)

Matricule : 00 226 Société :

☐ Actif ☐ Pensionné(e) ☐ Autre

Nom & Prénom : G. HADDAL, Abdellah

Date de naissance :

Adresse :

Tél. : 06.22.4545.57 Total des frais engagés : Dhs

Cadre réservé au Médecin

Cachet du médecin :

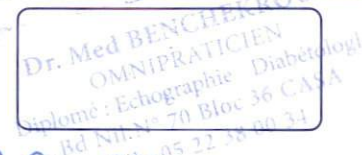

Date de consultation : 23 Octo 2020

Nom et prénom du malade : Age :

Lien de parenté : ☒ Lui-même ☐ Conjoint ☐ Enfant

Nature de la maladie : varicelle

En cas d'accident préciser les causes et circonstances :

Dans le cas où la maladie aurait un caractère confidentiel, compléter les renseignements sous pli confidentiel à l'attention du médecin conseil de la Mutuelle.

J'atteste sur l'honneur l'exactitude des renseignements portés sur la présente déclaration. Je déclare avoir pris connaissance de la clause relative à la protection des données personnelles.

Fait à : le :

Signature de l'adhérent(e) :



RELEVÉ DES FRAIS ET HONORAIRES

Dates des Actes	Natures des Actes	Nombre et Coefficient	Montant détaillé des Honoraires	Cachet et signature du Médecin attestant le Paiement des Actes
23 Octo 2020			191.70	

EXECUTION DES ORDONNANCES

Cachet du Pharmacien ou du Fournisseur Date Montant de la Facture

23/10/20 191.70

ANALYSES - RADIOGRAPHIES

Cachet et signature du Laboratoire et du Radiologue Date Désignation des Coefficients Montant des Honoraires

23/10/20 21/10/20 Scouter Deteche A200DH 450DH

AUXILIAIRES MEDICAUX

Cachet et signature du Praticien Date des Soins Nombre AM PC IM IV Montant détaillé des Honoraires

RELEVÉ DES FRAIS ET HONORAIRES

Le praticien est prié de préciser la dent traitée, l'acte pratiqué en indiquant la nature des soins.

Important :

Veuillez joindre les radiographies en cas de prothèses ou de traitement canalaires, ainsi que le bilan de

SOINS DENTAIRES

Dents Traitées Nature des Soins Coefficient

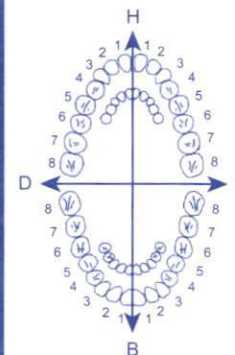

COEFFICIENT DES TRAVAUX

MONTANTS DES SOINS

DEBUT D'EXECUTION

FIN D'EXECUTION

O.D.F PROTHESES DENTAIRES

DETERMINATION DU COEFFICIENT MASTICATOIRE

H
25533412 21433552
00000000 00000000
D 00000000 00000000 G
35533411 11433553
B

COEFFICIENT DES TRAVAUX

MONTANTS DES SOINS

(Création, remont, adjonction)

Fonctionnel, Thérapeutique, nécessaire à la profession

DATE DU DEVIS

DATE DE L'EXECUTION

VISA ET CACHET DU PRATICIEN ATTESTANT LE DEVIS

VISA ET CACHET DU PRATICIEN ATTESTANT L'EXECUTION

Dr Mohamed BENCHEKROUN

OMNIPRATICIEN

Diplôme d'échographie
Générale (D.U) de Montpellier

Diplôme de Diabétologie
(D.U) de Montpellier

Membre de la société francophone
de Diabétologie S.F.D

Diplôme Universitaire
de diététique Médicale et Nutrition

Électrocardiogramme

Mr Abdellah GADALI

Casablanca, le : 28/10/2020 : الدار البيضاء، في :

56,1002

-Nootropyl : 1 pipette 1 1 pipette 3 mois

79.86 Dnorm gouttes : 10 gouttes avec dulait le matin 3 mois

19170

Dr. Med BENCHEKROUN
OMNIPRATICIEN
Diplômé : Echographie - Diabétologie
Bd Nil N° 70 Bloc 36 CAS

Pharmacie ESSA-EGH
Salima II Rue 18 N° 44
Sidi Othmane - Casablanca
Tél: 30-30-40

بلوك 36، رقم 70 شارع النيل سيدي عثمان - الدار البيضاء - الهاتف: ع 05 22 38 00 34

Bloc 36, N° 70 Boulevard du Nil, Sidi Othmane - Casablanca - Tél : 0522380034

E-mail : benchekroun-mohamed@hotmail.com



NOOTROPYL 20 %, solution buvable

Flacon de 125 ml

Piracétam

Veuillez lire attentivement l'intégralité de cette notice avant de prendre ce médicament.

- Gardez cette notice, vous pourriez avoir besoin de la relire.
- Si vous avez toute autre question, si vous avez un doute, demandez plus d'informations à votre médecin ou à votre pharmacien.
- Ce médicament vous a été personnellement prescrit. Ne le donnez jamais à quelqu'un d'autre, même en cas de symptômes identiques, cela pourrait lui être nocif.
- Si l'un des effets indésirables devient grave ou si vous remarquez un effet indésirable non mentionné dans cette notice, parlez-en à votre médecin ou à votre pharmacien.

DANS CETTE NOTICE

1. QU'EST-CE QUE NOOTROPYL 20 %, solution buvable ET DANS QUELS CAS EST-IL UTILISÉ ?
2. QUELLES SONT LES INFORMATIONS A CONNAITRE AVANT DE PRENDRE NOOTROPYL 20 %, solution buvable ?
3. COMMENT PRENDRE NOOTROPYL 20 %, solution buvable ?
4. QUELS SONT LES EFFETS INDESIRABLES EVENTUELS ?
5. COMMENT CONSERVER NOOTROPYL 20 %, solution buvable ?
6. INFORMATIONS SUPPLEMENTAIRES.

1. QU'EST CE QUE NOOTROPYL 20%, solution buvable ET DANS QUELS CAS EST-IL UTILISÉ ?

AUTRES PSYCHOSTIMULANTS ET NOOTROPIQUES.

Ce médicament est indiqué dans les situations suivantes:

Chez l'adulte:

- le traitement d'appoint de troubles mineurs chroniques (cognitifs ou neuropsychiques) liés au vieillissement (à l'exclusion de la maladie d'Alzheimer et des démences),

- traitement symptomatique des vertiges,
- les myoclonies d'origine corticale (trouble caractérisé par des musculaires anormales).

Chez l'enfant de plus de 30 kg (soit à partir d'environ 9 ans):

- la dyslexie.

2. QUELLES SONT LES INFORMATIONS A CONNAITRE AVANT NOOTROPYL 20%, solution buvable ?

Ne prenez jamais NOOTROPYL 20 %, solution buvable dans les situations suivantes:

- allergie connue au piracétam, à un dérivé de la pyrrolidone ou au parahydroxybenzoate de propyle ou à l'un des composants du médicament,
- anomalie grave de la fonction des reins,
- hémorragie cérébrale,
- chorée de Huntington (aggravation des symptômes).

Faites attention avec NOOTROPYL 20 %, solution buvable:

Mises en garde spéciales

Prévenir votre médecin:

- si vous devez subir une intervention chirurgicale,
- si vous présentez des troubles de la coagulation.

Ce médicament contient du parahydroxybenzoate de propyle (E216)

Précautions d'emploi

- En cas d'insuffisance rénale, prévenir la posologie.

- Ce médicament contient du sodium. Ce médicament de solution buvable (= 1 dose de 1000 contrôlant leur apport alimentaire en sodium).

Prise ou utilisation d'autres médicaments

- Si vous prenez ou avez pris récemment un médicament obtenu sans ordonnance de votre pharmacien.

Grossesse et allaitement

Demandez conseil à votre médecin ou à votre pharmacien.

Conduite de véhicules et utilisation de machines

Les vertiges, pour lesquels ce médicament est dangereux la conduite d'un véhicule ou l'utilisation de machines.

3. COMMENT UTILISER NOOTROPYL 20 %, solution buvable

Posologie :

La posologie est fixée par votre médecin.

A titre indicatif, la posologie habituelle est :

- dans les troubles mineurs chroniques du vieillissement et dans les vertiges: 1 dose par jour
 - dans les myoclonies, la dose est augmentée
 - dans la dyslexie: la dose varie en fonction de la gravité des troubles.
- DANS TOUS LES CAS, SE CONFORMER A LA POSOLOGIE DE VOTRE MEDECIN.

Mode et voie d'administration

Voie orale.

Utiliser la mesurette-graduée pour mesurer la dose.

délivrer une dose de 200 mg à 1000 mg.

Vous ne devez pas l'utiliser pour compenser l'absence de solutions médicamenteuses.

Préparer la solution dans un verre propre.

...

...

...

...

...

...

...

...

...

...

...

...

...

...

...

...

...

...

...

...

...

...

...

...

...

...

...

...

...

...

...

...

...

...

...

...

...

...

...

...

...

...

...

...

...

...

...

...

...

...

...

...

...

...

...

...

...

...

...

...

...

...

...

...

...

...

...

...

...

...

...

...

...

...

...

...

...

...

...

...

...

...

...

...

...

...

...

...

...

...

...

...

...

...

...

...

...

...

...

...

...

...

...

...

...

...

...

...

...

...

...

...

...

...

...

...

...

...

...

...

...

...

...

...

...

...

...

...

...

...

...

...

...

...

...

...

...

...

...

...

...

...

...

...

...

...

...

...

...

...

...

...

...

...

...

...

...

...

...

...

...

...

...

...

...

...

...

...

...

...

...

...

...

...

...

...

...

...

...

...

...

...

...

...

...

...

...

...

...

...

...

...

...

...

...

...

...

...

...

...

...

...

...

...

...

...

...

...

...

...

...

...

...

...

...

...

...

...

...

...

...

...

...

...

...

...

...

...

...

...

...

...

...

...

...

...

...

...

...

...

...

...

...

...

...

...

...

...

...

...

...

...

...

...



NOOTROPYL 20 %, solution buvable

Flacon de 125 ml

Piracétam

Veuillez lire attentivement l'intégralité de cette notice avant de prendre ce médicament.

- Gardez cette notice, vous pourriez avoir besoin de la relire.
- Si vous avez toute autre question, si vous avez un doute, demandez plus d'informations à votre médecin ou à votre pharmacien.
- Ce médicament vous a été personnellement prescrit. Ne le donnez jamais à quelqu'un d'autre, même en cas de symptômes identiques, cela pourrait lui être nocif.
- Si l'un des effets indésirables devient grave ou si vous remarquez un effet indésirable non mentionné dans cette notice, parlez-en à votre médecin ou à votre pharmacien.

DANS CETTE NOTICE

1. QU'EST-CE QUE NOOTROPYL 20 %, solution buvable ET DANS QUELS CAS EST-IL UTILISÉ ?
2. QUELLES SONT LES INFORMATIONS A CONNAITRE AVANT DE PRENDRE NOOTROPYL 20 %, solution buvable ?
3. COMMENT PRENDRE NOOTROPYL 20 %, solution buvable ?
4. QUELS SONT LES EFFETS INDESIRABLES EVENTUELS ?
5. COMMENT CONSERVER NOOTROPYL 20 %, solution buvable ?
6. INFORMATIONS SUPPLEMENTAIRES.

1. QU'EST CE QUE NOOTROPYL 20 %, solution buvable ET DANS QUELS CAS EST-IL UTILISÉ ?

AUTRES PSYCHOSTIMULANTS ET NOOTROPIQUES.

Ce médicament est indiqué dans les situations suivantes:

Chez l'adulte:

- le traitement d'appoint de troubles mineurs chroniques (cognitifs ou neuropsychiques) liés au vieillissement (à l'exclusion de la maladie d'Alzheimer et des démences),

- traitement symptomatique des vertiges,
- les myoclonies d'origine corticale (trouble caractérisé par des musculaires anormales).

Chez l'enfant de plus de 30 kg (soit à partir d'environ 9 ans):

- la dyslexie.

2. QUELLES SONT LES INFORMATIONS A CONNAITRE AVANT DE PRENDRE NOOTROPYL 20 %, solution buvable ?

Ne prenez jamais NOOTROPYL 20 %, solution buvable dans les situations suivantes:

- allergie connue au piracétam, à un dérivé de la pyrrolidone ou au parahydroxybenzoate de méthyle et parahydroxybenzoate de propyle ou à l'un des composants du médicament,
- anomalie grave de la fonction des reins,
- hémorragie cérébrale,
- chorée de Huntington (aggravation des symptômes).

Faites attention avec NOOTROPYL 20 %, solution buvable:

Mises en garde spéciales

Prévenir votre médecin:

- si vous devez subir une intervention chirurgicale,
- si vous présentez des troubles de la coagulation.

Ce médicament contient du parahydroxybenzoate de propyle (E216).

Précautions d'emploi

- En cas d'insuffisance rénale, prévenir la posologie.

- Ce médicament contient du sodium. Ce médicament est une solution buvable (= 1 dose de 1000 mg) contrôlant leur apport alimentaire en sodium.

Prise ou utilisation d'autres médicaments

- Si vous prenez ou avez pris récemment un autre médicament obtenu sans ordonnance, consultez votre pharmacien.

Grossesse et allaitement

Demandez conseil à votre médecin ou à votre pharmacien.

Conduite de véhicules et utilisation de machines

Les vertiges, pour lesquels ce médicament est indiqué, peuvent gêner la conduite d'un véhicule ou l'utilisation de machines.

3. COMMENT UTILISER NOOTROPYL 20 %, solution buvable

Posologie :

La posologie est fixée par votre médecin.

A titre indicatif, la posologie habituelle est :

- dans les troubles mineurs chroniques du vieillissement et dans les vertiges : 1 dose par jour
 - dans les myoclonies, la dose est augmentée
 - dans la dyslexie : la dose varie en fonction de la réponse de l'enfant.
- DANS TOUS LES CAS, SE CONFORMER À LA POSOLOGIE DE VOTRE MEDECIN.

Mode et voie d'administration

Voie orale.

Utiliser la mesurette-graduée pour mesurer et délivrer une dose de 200 mg à 1000 mg.

Vous ne devez pas l'utiliser pour compenser d'autres solutions médicamenteuses.

Préparer la solution dans un verre propre.

56,10





Gouttes buvables
Voie orale

D3 NORM[®]

100 UI

FORME ET PRESENTATION :

Gouttes buvables, flacon compte-gouttes de 30 ml.

COMPOSITION :

Huile de soja, Antioxydant : Acétate de vitamine E liquide, Vitamine D3.

PROPRIETES ET UTILISATIONS :

D3 NORM[®] 100 UI gouttes buvables renferme de la vitamine D3 (cholécalférol), la forme la plus active de vitamine D.

D3 NORM[®] 100 UI gouttes buvables favorise l'absorption du calcium et du phosphore et contribue au maintien d'une ossature normale et au bon fonctionnement du système immunitaire.

UTILISATIONS :

CONSEILS D'UTILISATIONS :

Suivre les recommandations d'un professionnel de la santé. Bien agiter avant emploi. Les gouttes sont à diluer dans un liquide froid de préférence (lait, jus de fruits...). Le flacon est muni d'un compte goutte.
1 goutte = 100 UI

PRECAUTIONS D'UTILISATION :

- À utiliser en complément d'une alimentation variée
- Ne pas dépasser la dose recommandée.
- Tenir hors de portée des enfants.
- Conserver dans un endroit frais et sec.

Complément alimentaire, ce n'est pas un médicament.

Fabriqué par Pharmalife Research - Italie.
Importé au Maroc par Thérapharm.
Autorisation ministère de la santé n° : DA 20181711311
Autorisation sanitaire ONSSA n° : ES.5.230.16



23 Octo 2020

Dr Med .BENCHEKROUN

Omnipraticien

Diabétologue -Echographiste (Diplomé)

Casali Abdelhak

- Glycémie à jeun
- GPP (2 h après le petit déjeuner)
- HBA1C (par HPLC)
- Bilan lipidique (CT -HDL- LDL-TG)
- Créatininémie + DFG (calculé /MDRD)
- Rapport : microalbuminurie / créatininurie (sur échantillon urinaire du matin en mg/g)
- NFS - VS - CRP
- Uricémie
- K+ plasmatique
- Transaminases
- TSH us
- T4L
- PSA totales
- Tomogramme Soudanais

Dr BOULAHRISS MOUNIA
1, Driss El Harti Résidence Sara 7
Gr 1 Mly Rachid - Casablanca
Tel: 0522 71 05 50 / Fax: 0522 71 29 15

Dr Med BENCHEKROUN
Omnipraticien
Echographie Diabétologie
N° 70 Bloc 56 CASA
Tel: 0522 71 05 50 / Fax: 0522 71 29 15

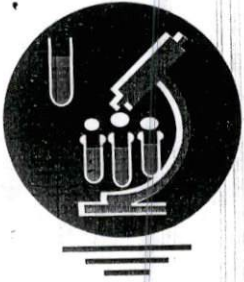

مختبر التحليلات الطبية الحارثي

LABORATOIRE D'ANALYSES MEDICALES LHARTI

الدكتورة بولهريس منية

Docteur BOULAHRISS MOUNIA

MEDECIN BIOLOGISTE LAUREATE DE LA FACULTÉ
DE MEDECINE ET DE PHARMACIE HASSAN II - CASABLANCA

FACTURE N° : 201000703

CASABLANCA le 24-10-2020

Mr GHADDALI Abdellah

Récapitulatif des analyses		Clé	Coefficient
CN	Analyse		
9105	Prélèvement sanguin	E	10
0118	Glycémie	B	30
0205	Clearances de la créatinine	B	50
0216	Numération formule	B	80
0223	VS	B	30
0120	Ionogramme complet(Na, K, Cl, Prot, RA, Ca)	B	160

Total des B : 350

TOTAL DOSSIER : 450 DH

Arrêtée la présente facture à la somme de : quatre cent cinquante dirham .

LABORATOIRE D'ANALYSES MEDICALES LHARTI
Dr. BOULAHRISS MOUNIA
Bd. Driss El Harti Résidence SARA 7
Gr 1 Hay Moulay Rachid - Casablanca
Tél: 0522 71 05 56 / Fax: 0522 71 29 45



مختبر التحليلات الطبية الحارثي

LABORATOIRE D'ANALYSES MEDICALES LHARTI

الدكتورة بولهريس منية

Docteur BOULAHRISS MOUNIA

MEDECIN BIOLOGISTE LAUREATE DE LA FACULTE
DE MEDECINE ET DE PHARMACIE HASSAN II - CASABLANCA

Date du prélèvement : 24-10-2020 à 12:29

Code patient : 2010240047

Né(e) le : 01-01-1939 (81 ans)

Mr GHADDALI Abdellah

Dossier N° : 2010240047

Prescripteur :



HEMATOLOGIE

NUMERATION FORMULE SANGUINE

(SYSMEX KX 21N)

Lignée érythrocytaire

Hématies	4.02	M/mm ³	(4.30-5.76)
Hémoglobine	11.4	g/dL	(13.5-17.2)
Hématocrite	35	%	(37-51)
VGM	87	fL	(80-101)
TCMH	28	pg	(27-34)
CCMH	33	%	(28-36)

Formule leucocytaire

Leucocytes	8 600	/mm ³	(4 000-10 000)
Neutrophiles	72 % soit	6 192 /mm ³	(2 000-7 500)
Eosinophiles	3 % soit	258 /mm ³	(100-400)
Basophiles	0 % soit	0 /mm ³	(0-150)
Lymphocytes	15 % soit	1 290 /mm ³	(1 000-4 000)
Monocytes	10 % soit	860 /mm ³	(<1 100)

Validé par : Dr. BOULAHRISS MOUNIA
Dr. BOULAHRISS MOUNIA
Bd. Driss El Harti - Casablanca
Gr 1 Mly Rachid - Casablanca
Tél: 0522 71 05 56 / Fax: 0522 71 20 15

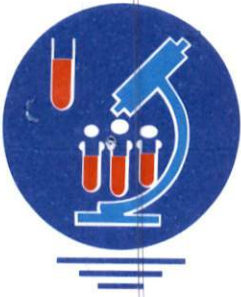

مختبر التحليلات الطبية الحارثي

LABORATOIRE D'ANALYSES MEDICALES LHARTI

الدكتورة بولهريس منية

Docteur BOULAHRISS MOUNIA

MEDECIN BIOLOGISTE LAUREATE DE LA FACULTE
DE MEDECINE ET DE PHARMACIE HASSAN II - CASABLANCA

2010240047 - Mr GHADDALI Abdellah

Numération plaquettaire

Plaquettes

388 000 /mm³

(150 000-450 000)

VITESSE DE SEDIMENTATION:

(Méthode de Westergreen)

1ère heure:

30 mm

(0-10)

2ème heure:

62 mm

(0-20)

Validé par : Dr. BOULAHRISS MOUNIA

Dr. BOULAHRISS MOUNIA
Bd. Driss El Harti Residence Sara 7
Gr 1 Mly Rachid - Casablanca
Tél: 0522 71 05 56 / Fax: 0522 71 29 45



مختبر التحليلات الطبية الحارثي

LABORATOIRE D'ANALYSES MEDICALES LHARTI

الدكتورة بولهريس منية

Docteur BOULAHRISS MOUNIA

MEDECIN BIOLOGISTE LAUREATE DE LA FACULTÉ
DE MEDECINE ET DE PHARMACIE HASSAN II - CASABLANCA

2010240047 - Mr GHADDALI Abdellah

CLEARANCE DE LA CREATININE MDRD (Modification of Diet in Renal Disease)

Age

Creatinine

(Méthode Cinétique de Jaffé)

Clearance de la créatinine
(MDRD)

81 ans

12.6 mg/L

110.9 μ mol/L

58 ml/min

(6.0-13.0)

(52.8-114.4)

Interprétation :

Stades MRC	Définitions	DFG(ml/min)
1	Pas d'insuffisance rénale	≥ 90
2	Insuffisance rénale légère	60-89
3	Insuffisance rénale modérée	30-59
4	Insuffisance rénale sévère	15-29
5	Insuffisance rénale terminale	< 15

MRC : maladie rénale chronique / DFG : débit de filtration glomérulaire

Validé par : Dr. BOULAHRISS MOUNIA

Dr. BOULAHRISS MOUNIA
Bd. Driss El Harti Résidence Sara 7
Gr 1 Mly Rachid - Casablanca
Tél: 0522 71 05 56 / Fax: 0522 71 29 45

Dr Mohamed BENCHEKROUN

OMNIPRATICIEN

Diplôme d'échographie
Générale (D.U) de Montpellier

Diplôme de Diabétologie
(D.U) de Montpellier

Membre de la société francophone
de Diabétologie S.F.D

Diplôme Universitaire
de diététique Médicale et Nutrition

Électrocardiogramme

الدكتور محمد بنشقرون

الطب العام

دبلوم الفحص بالصدى
جامعة مونوبولي

دبلوم مرض السكري
جامعة مونوبولي

عضو الجمعية الفرانكفونية
لمرض السكري

دبلوم جامعي في الحمية
و طب التغذية

التخطيط الكهربائي للقلب

Casablanca, le : 23 Octo 2020 : الدار البيضاء، في

Gadri Abdelhak

Vertiges avec crise clou-yeux ?

T.DM Cerebrale

CASA RADIOLOGIE
Drs. BENHADDOU / BENYACHOU
119, Bd. Abdelmoumen - Casablanca
Tél.: 05 22 27 44 27/27 77 44/06 61 67 46 72

بلوك 36 ، رقم 70 شارع النيل سيدي عثمان - الدار البيضاء - الهاتف: ع : 05 22 38 00 34

Bloc 36, N° 70 Boulevard du Nil , Sidi Othmane - Casablanca – Tél : 0522380034

E-mail : benchekroun-mohamed@hotmail.com

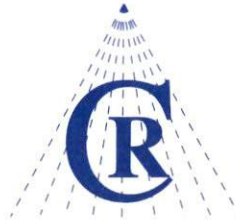

Casablanca, le 23/10/2020

FACTURE :09156/2020

Nom & Prénom : **GHADDALI ABDALLAH**

Examen(s)	
SCANNER CEREBRAL	
Montant TOTAL	1200 DH

ARRETEE LA PRESENTE FACTURE A LA SOMME DE :
MILLE DEUX CENTS (1200 DH)

CASA RADIOLOGIE
Drs. BENHADDOU / BENYACHOU
119, Bd. Abdelmoumen - Casablanca
Tél.: 05 22 27 44 27 / 27 77 44 / 06 61 67 46 72

NOM: Gheddali
PRENOM: Abdellah
ID:
DDN:
Age: ans
Sex:

23-Oct-2020 11:12:45

Fréq. Card.: 74 BPM
Int PR: 224 ms
Dur. QRS: 165 ms
QT/QTc: 447/475 ms
Axes P-R-T: 79 -85 92

TA 135/70

SpO₂: 98%

T_a 36.5 °C

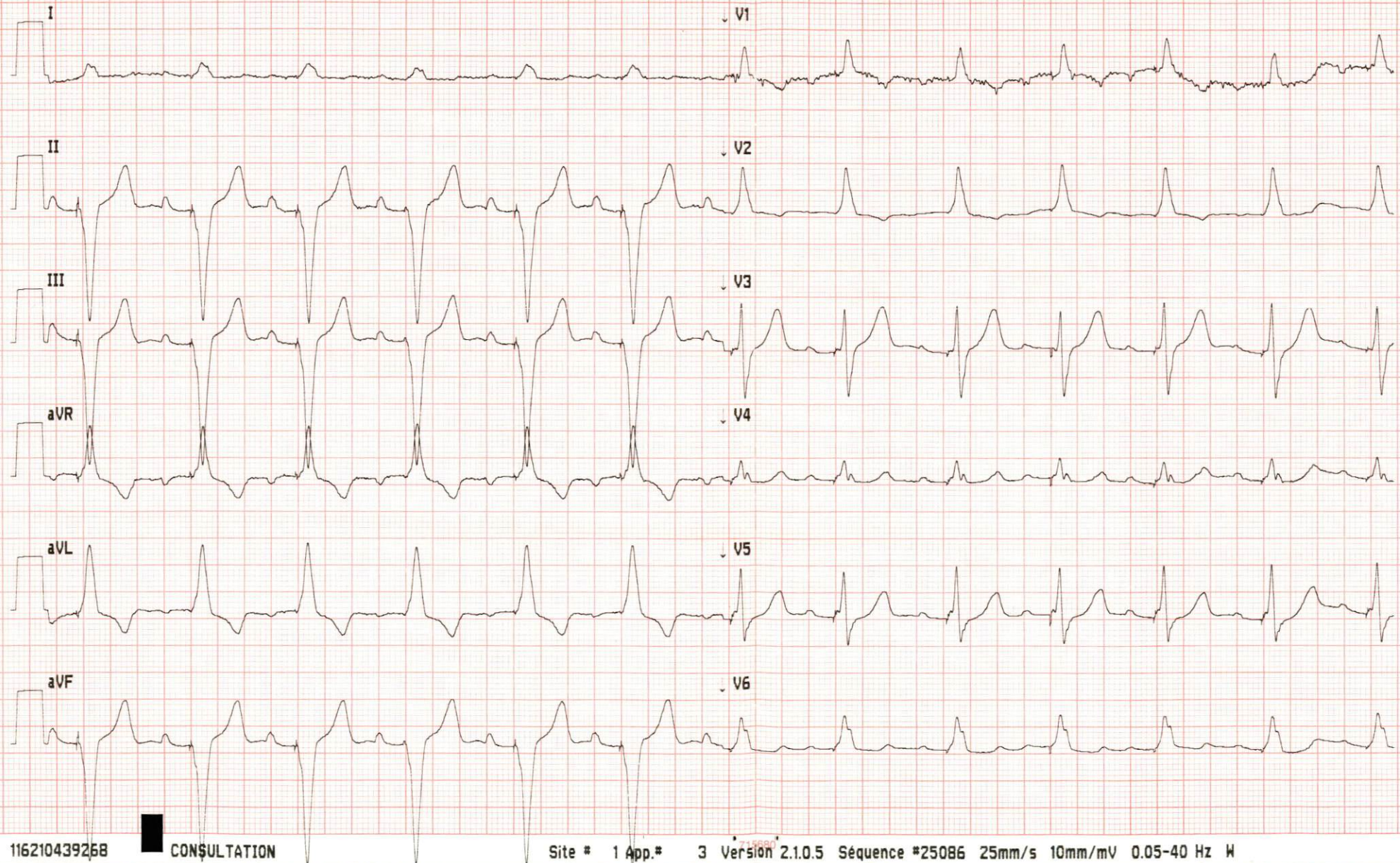

NOM: Gheddali
PRENOM: Abdellah
ID:
DDN:
Age: ans
Sex:

23-Oct-2020 11:12:01

Fréq. Card.: 68 BPM
Int PR: 231 ms
Dur. QRS: 162 ms
QT/QTc: 448/465 ms
Axes P-R-T: 79 -76 77

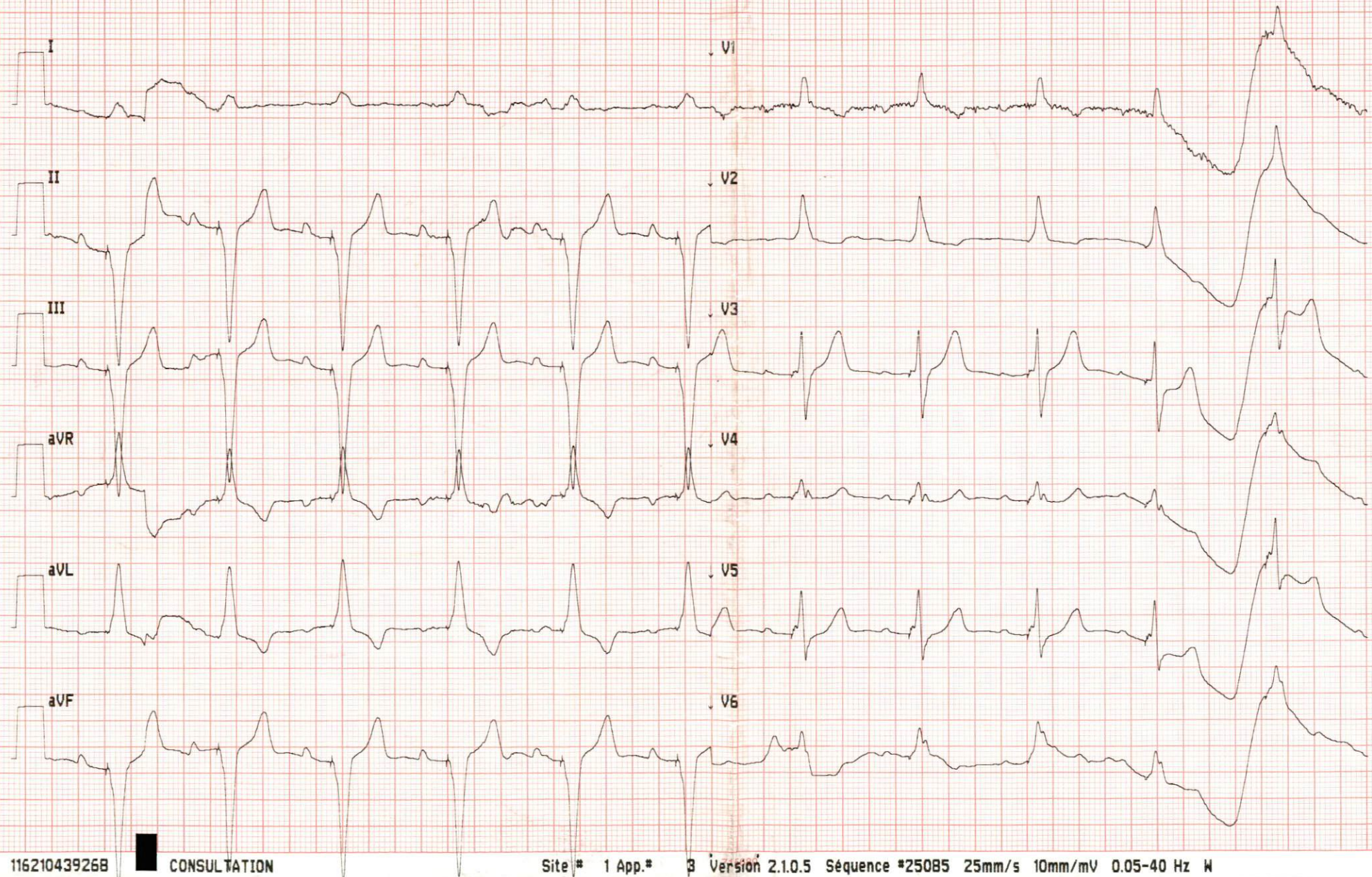

11621043926B

CONSULTATION

Site # 1 App. # 3 Version 2.1.0.5 Séquence #25085 25mm/s 10mm/mV 0.05-40 Hz W