

RECOMMANDATIONS IMPORTANTES A LIRE POUR ACTIVER LES REMBOURSEMENTS ET EVITER LES REJETS

Conditions générales :

- Le cadre réservé à l'adhérent doit être dûment renseigné.
- Le cadre réservé au médecin doit être renseigné par le praticien lui-même notamment la nature de la maladie.
- La validité de la feuille de soins est limitée à 3 mois à compter de la première consultation.
- L'entente préalable est exigée pour toute hospitalisation médicale, chirurgicale, soins dentaires spéciaux, extractions multiples, parodontie orthodontie, prothèses dentaires, prothèses auditives ou orthopédiques ainsi que pour tous les actes effectués en série.
- En cas d'accident, une déclaration précisant les causes et circonstances de l'accident est à joindre à la feuille de soins.

Pharmacie :

- Les vignettes des médicaments doivent être obligatoirement jointes aux ordonnances.
- Pour les médicaments sans vignettes une facture de la pharmacie doit être jointe.

Radiologie et Biologie :

- La facture ainsi qu'une copie des résultats des analyses ou du compte rendu (sous pli confidentiel) doivent être jointes à l'ordonnance médicale pour toute demande de remboursement.
- Un pli confidentiel du médecin prescripteur des analyses ou radios peut être demandé par le médecin conseil de la mutuelle.

Optique :

- L'ordonnance du médecin prescripteur et la facture de l'opticien sont à joindre à la feuille de soins.

Rééducation :

- L'entente préalable renseignée par le médecin prescripteur est exigée avant le début des séances de rééducations.
- Pour le remboursement, la facture et le calendrier des séances effectuées sont à joindre à la feuille de soins.

Dentaire :

- En cas de prothèses ou de traitement canaux, l'accord préalable renseigné sur la feuille de soins est obligatoire avant le début de traitement.
- La facture doit être jointe à la feuille de soins pour toute demande de remboursement.
- La radio-après soins est obligatoire en cas de prothèses ou de traitement canaux.

Maladie et Affection Longue Durée ALD et ALC :

- La déclaration de maladie chronique doit être renseignée par le médecin prescripteur et renouvelée tous les 6 mois.

Adresses Mails utiles

- 0 Réclamation : contact@mupras.com
- 0 Prise en charge : pec@mupras.com
- 0 Adhésion et changement de statut : adhesion@mupras.com

La MUPRAS garantit le respect de la loi n° 09-08 relative à la protection des personnes physiques à l'égard du traitement des données à caractère personnel.

MUPRAS : Centre Allal Ben Abdellah - 6ème Etage Angle Rue Mohamed Fakir et Rue Allal Ben Abdellah - Quartier de l'Horloge
Casablanca 20000 - Tél. : 05 22 20 45 45 (LG) - Fax : 05 22 22 78 18 - www.mupras.com



MUPRAS

Mutuelle de Prévoyance
& d'Actions Sociales
de Royal Air Maroc

Déclaration de Maladie

N° W19-527026

46983

☒ Maladie

☐ Dentaire

☐ Optique

☐ Autres

Cadre réservé à l'adhérent (e)

Matricule : 9413

Société : RAM

☒ Actif

☐ Pensionné(e)

☐ Autre

Nom & Prénom : ESSELAOUTI Mohammed Samir

Date de naissance : 08/05/1972

Adresse : 388, Rue BRAHIM MAKHII AP 8, CASABLANCA

Tél. : 0661225023

Total des frais engagés : 500000 Dhs

Cadre réservé au Médecin

Cachet du médecin :

Date de consultation : 28/8/2020

Nom et prénom du malade : MR ESSELAOUTI MOHAMMED SAMIR

Lien de parenté :

☒ Lui-même

☐ Conjoint

☐ Enfant

Nature de la maladie : Douleur Jussienne

En cas d'accident préciser les causes et circonstances :

Dans le cas où la maladie aurait un caractère confidentiel, communiquer les renseignements sous pli confidentiel à l'attention du médecin conseil de la Mutuelle.

J'atteste sur l'honneur l'exactitude des renseignements portés sur la présente déclaration. Je déclare avoir pris connaissance de la clause relative à la protection des données personnelles.

Fait à : CASABLANCA

Le : 05/11/2020

Signature de l'adhérent(e) :

Dates des Actes	Natures des Actes	Nombre et Coefficient	Montant détaillé des Honoraires	Cachet et signature du Médecin attestant le Paiement des Actes
28.8.2025	S examen Procto		500.0	INF.: [Signature] DUBEN TRANT NGUYEN HEPATO GASTROENTEROLOGIST BRAIN TAQUITATE CAS

[illegible][illegible][illegible]

RELEVÉ DES FRAIS ET HONORAIRES

Le praticien est prié de préciser la dent traitée, l'acte pratiqué en indiquant la nature des soins.

Important :

Veuillez joindre les radiographies en cas de prothèses ou de traitement canalaires, ainsi que le bilan de l'ODF.

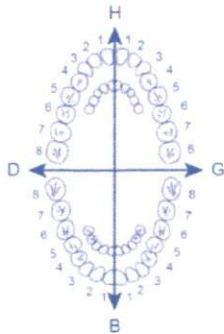
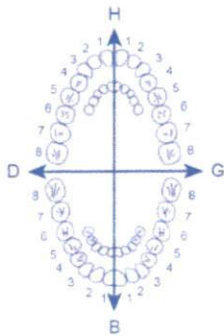
SOINS DENTAIRES	Dents Traitées	Nature des Soins	Coefficient	INP : <input type="text"/>														
				COEFFICIENT DES TRAVAUX <input type="text"/>														
				MONTANTS DES SOINS <input type="text"/>														
				DEBUT D'EXECUTION <input type="text"/>														
				FIN D'EXECUTION <input type="text"/>														
O.D.F. PROTHESES DENTAIRES	DETERMINATION DU COEFFICIENT MASTICATOIRE																	
	<table border="1"> <thead> <tr> <th colspan="2">H</th> </tr> </thead> <tbody> <tr> <td>25533412</td> <td>21433552</td> </tr> <tr> <td>00000000</td> <td>00000000</td> </tr> <tr> <th>D</th> <th>G</th> </tr> <tr> <td>00000000</td> <td>00000000</td> </tr> <tr> <td>35533411</td> <td>11433553</td> </tr> <tr> <th colspan="2">B</th> </tr> </tbody> </table>			H		25533412	21433552	00000000	00000000	D	G	00000000	00000000	35533411	11433553	B		COEFFICIENT DES TRAVAUX <input type="text"/>
	H																	
	25533412	21433552																
	00000000	00000000																
	D	G																
	00000000	00000000																
	35533411	11433553																
	B																	
	(Création, remont, adjonction) Fonctionnel. Thérapeutique. nécessaire à la profession			MONTANTS DES SOINS <input type="text"/>														
				DATE DU DEVIS <input type="text"/>														
			DATE DE L'EXECUTION <input type="text"/>															

VISA ET CACHET DU PRATICIEN ATTESTANT LE DEVIS

VISA ET CACHET DU PRATICIEN ATTESTANT L'EXECUTION

VISA ET CACHET DU PRATICIEN ATTESTANT LE DEVIS

VISA ET CACHET DU PRATICIEN ATTESTANT L'EXECUTION

Docteur M. J BENKIRANE

Spécialiste en Hépatogastroentérologie
Diplômé de la faculté de médecine de Paris
Ancien attaché au CHU Bichat (Paris) et à L'hôpital de Poissy
Diplômé en endoscopie digestive
Diplômé en échographie digestive
Diplômé en nutrition
Membre de la société française de Gastro-Entérologie

الدكتور محمد جليل بنكيران

اختصاصي في أمراض الكبد والجهاز الهضمي و البواسر
مجاز بكلية الطب بباريس
ملحق سابق بمستشفى باريس
مجاز الكشف بالمنظار
مجاز الكشف بالتلفزة
مجاز في وقاية وعلاج أمراض التغذية
عضو في الجمعية الفرنسية للجهاز الهضمي

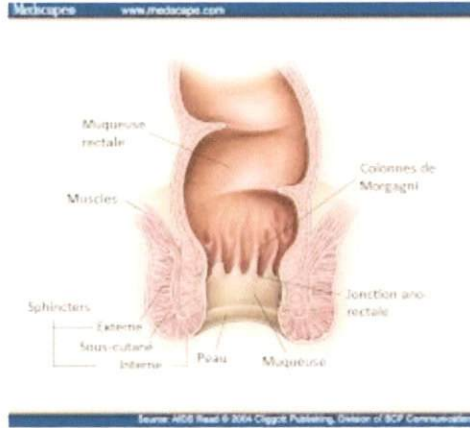

Compte rendu d'un examen Proctologique

Casablanca le : 28/08/20

Nom et Prénom : Mr ESSELAOUI MOHAMED SAMIR

Age : 48ans

Motif de l'examen : douleur fessière

**Inspection de la marge anale : RAS

**TR : non douloureux pas de sang

**Anuscopie : pas de pathologie hémorroïdaire interne, mais hémorroïdes externes banales légèrement congestive

**Rectoscopie : Non faite car matière dans l'ampoule rectale pas de sang

UTILISATION DE MATERIEL A USAGE UNIQUE

Dr. BENKIRANE MED JALIL
HEPATO GASTRO ENTEROLOGUE
13, Bd. AIN TAOUJATE - CASA

13, Bd Ain Taoujtate (en face clinique Badr)
Rés Iliass Appt N° 3, 2^{ème} Etage – Quartier Bourgogne
Casablanca - Anfa ☎ 05 22 27 03 53

E-mail : faxcabinetbenkirane@gmail.com

13 شارع عين توجطات (مقابل مصحة بدر)
إقامة إلياس. p- شقة رقم 3 الطابق الثاني حي بورغون
الدار البيضاء – أنفا ☎ 05 22 27 03 53

Spécialiste en Hépatogastroentérologie
Diplôme de la faculté de médecine de Paris
Ancien attaché au CHU Bicha (Paris) et à l'hôpital de Poissy
Diplôme en endoscopie digestive et interventionnelle
Diplôme en échographie digestive
Diplôme en nutrition
Membre de la Société Française d'hépatogastro-entérologie



اختصاصي في أمراض الكبد والجهاز الهضمي واليولاس
مجاز بكلية الطب بباريس
ملحق سابق بمستشفيات باريس
مجاز الكشف بالمنظار
مجاز الكشف بالتلفزة
مجاز في وقاية وعلاج أمراض التغذية
عضو الجمعية الفرنسية للجهاز الهضمي والتهاب الكبد

Casablanca, le :

28/08/2020

MR ESSELAOUI MOHAMED SAMIR

- **Doliprane 1g**
1 Comprimé le matin après repas, pendant 10 jours
- **Ketum 2,5 %**
1 app, soir pendant 15 jours

Dr. BENKIRANE MED JALIL
HEPATO GASTRO ENTEROLOGUE
13, BD. AIN TAOUJTATE - CASA

13, Bd Ain Taoujtate (en face clinique Badr) Rés Iliass Appt N° 3, 2ème Étage - Quartier Bourgogne

Casablanca - Anfa - Tél : 05 22 27 03 53

13 شارع عين ثوجطات مقابل مصحة بدر إقامة إلياس، شقة رقم 3 الطابق الثاني - حي بوركون

الدار البيضاء - أنفا - الهاتف 05 22 27 03 53

E-mail : faxcabinetbenkirane@gmail.com

DR. MOHAMMED JALIL BENKIRANE

Spécialiste en Hépatogastroentérologie

Diplômé de la Faculté de Médecine de Paris

Ancien Attaché au CHU Bichat de Paris et à l'Hôpital de Poissy

Diplômé en Endoscopie Digestive : Fibroscopie - Coloscopie - CPRE

Diplômé en Echographie Digestive

Diplômé en Nutrition

Membre de la Société Française de Gastro-entérologie



الدكتور محمد جليل بنكيران

إختصاصي في أمراض الكبد، الجهاز الهضمي و البواسير

خريج كلية الطب بباريس

ملحق سابق بمستشفيات باريس

مجاز في الكشف بالمنظار

مجاز الكشف بالتلفزة

مجاز في وقاية وعلاج أمراض التغذية

عضو الجمعية الفرنسية للجهاز الهضمي

Casablanca, le :

28/08/2020

Note d'honoraires

J'ai l'honneur de présenter mes meilleures salutation à

Mr RSSELAOUI MOHAMED SAMIR

Et vous adresse selon l'usage, ma Facture

Examen Procto : 500,00DH

Arrêtée la présente facture à la somme de cinq **cent dirhams (500,00 DH)**

SIGNATURE

DR. BENKIRANE MED JALIL
HEPATO GASTRO ENTEROLOGUE
13 BD AIN TAOUJATE CASAB

13, زنقة عين توجطات - إقامة إلياس - الطابق الثاني (قرب مصحة بدر) - الدار البيضاء

13, Rue Aïn Taoujate - Résidence ILIAS - 2ème Etage (en Face de la Clinique Badr) - Casablanca

الهاتف / فاكس : 0522 270 353