

# RECOMMANDATIONS IMPORTANTES A LIRE POUR TIVER LES REMBOURSEMENTS ET EVITER LES REJETS

## ditions générales :

Le cadre réservé à l'adhérent doit être dûment renseigné.

Le cadre réservé au médecin doit être renseigné par le praticien lui-même notamment la nature de la maladie.

La validité de la feuille de soins est limitée à 3 mois à compter de la première consultation.

L'entente préalable est exigée pour toute hospitalisation médicale, chirurgicale, soins dentaires spéciaux, extractions multiples, parodontie orthodontie, prothèses dentaires, prothèses auditives ou orthopédiques ainsi que pour tous les actes effectués en série.

En cas d'accident, une déclaration précisant les causes et circonstances de l'accident est à joindre à la feuille de soins.

## rmacie :

Les vignettes des médicaments doivent être obligatoirement jointes aux ordonnances.

Pour les médicaments sans vignettes une facture de la pharmacie doit être jointe.

## diologie et Biologie :

La facture ainsi qu'une copie des résultats des analyses ou du compte rendu (sous pli confidentiel) doivent être jointes à l'ordonnance médicale pour toute demande de remboursement.

Un pli confidentiel du médecin prescripteur des analyses ou radios peut être demandé par le médecin conseil de la mutuelle.

## tique :

L'ordonnance du médecin prescripteur et la facture de l'opticien sont à joindre à la feuille de soins.

## éducation :

L'entente préalable renseignée par le médecin prescripteur est exigée avant le début des séances de rééducations.

Pour le remboursement, la facture et le calendrier des séances effectuées sont à joindre à la feuille de soins.

## entaire :

En cas de prothèses ou de traitement canalaires, l'accord préalable renseigné sur la feuille de soins est obligatoire avant le début de traitement.

La facture doit être jointe à la feuille de soins pour toute demande de remboursement.

La radio-après soins est obligatoire en cas de prothèses ou de traitement canalaires.

## Maladie et Affection Longue Durée ALD et ALC :

La déclaration de maladie chronique doit être renseignée par le médecin prescripteur et renouvelée tous les 6 mois.



**MUPRAS**  
Mutuelle de Prévoyance  
& d'Actions Sociales  
de Royal Air Maroc

## Déclaration de Maladie

N° P19- 063930

☒ Maladie

☐ Dentaire

☐ Optique

☐ Autres

Cadre réservé à l'adhérent (e)

Matricule : 2617

Société : RAM

☐ Actif

☒ Pensionné(e)

☐ Autre :

Nom & Prénom : CHASIA MOHAMED

Date de naissance : 02/11/1956

Adresse : Bd ABDEL MOUEN R-5 TWIN 245 CASAB

Tél. : 0670274025

Total des frais engagés : -729,40-

Dhs

Cadre réservé au Médecin

Cachet du médecin :

09 NOV. 2020  
Dr. Hassane MIR  
Cardiologue  
Bd. Abd. El Mouen R-5 TWIN 245 - Casablanca  
Tél. 05 22 21 24 58 - 09 11 13 209

Date de consultation :

Nom et prénom du malade : Chasia Mohamed

Age :

Lien de parenté :

☒ Lui-même

☐ Conjoint

☐ Enfant

Nature de la maladie : Maladie Coronary

En cas d'accident préciser les causes et circonstances :

Dans le cas où la maladie aurait un caractère confidentiel, communiquer les renseignements sous pli confidentiel à l'attention du médecin conseil de la Mutuelle.

J'atteste sur l'honneur l'exactitude des renseignements portés sur la présente déclaration. Je déclare avoir pris connaissance de la clause relative à la protection des données personnelles.

Fait à : CASAB

Le : 1/11/2020

Signature de l'adhérent(e) :

Signature : CHASIA  
Date : 11 NOV. 2020





# Docteur MIR HASSANE

## Maladies du Coeur et des vaisseaux CARDIOLOGUE

Diplômé des Universités de Paris V et VI  
Diplômé d'échodoppler cardiaque (Paris VI)

Casablanca, le : 10/08/2020

### M. CHAJIA Mohamed

SULIAT HCT 160/10/25 mg : 1 comp. par jour le matin

NEBILET 5 mg : 1 comp. par jour le matin

CARDIOASPIRINE 100mg : 1 comp. par jour au repas de midi

TAHOR 10 mg : 1 comp. par jour le soir au dîner

Dr. Hassane MIR  
Cardiologue  
Bd. Anfa 79 Rue Jaber B. Hayane  
Tél: 05 22 22 21 44 / 58 - Casablanca  
09 11 13 239

Pharmacie Charles Nicolle  
HEDYA TAK-TAK  
19, Place Charles Nicolle  
CASABLANCA  
Tél: 05 22 47 56 44 / 05 22 20 20 41

Adresse : N° 79 rue Jaber Ben Hayane, Bd ANFA  
(en face de la commune Sidi Beyout), CP 20020, Casablanca

Bur : 0522222134 -0520070709 Bur mobile : 0664514961 Urgences : 0661 13 83 31  
ICE : 00168117200008 INP : 091113209 - Email : hassanemir@gmail.com

Patient name: MOHAMED CHAJIA  
Patient code: 10082002  
Patient birthdate: 1956-11-02  
Patient sex: Male  
Institute name: DR MIR Hassane  
Doctor name: admin  
Record time: 2020-08-10 12:09:44  
Printing time: 2020-08-10 11:17:05

HR [bpm]: 84  
P-Q [ms]: 172  
QRS [ms]: 72  
QT [ms]: 390  
QTc [ms]: 461

P [deg]: 28  
QRS [deg]: 6  
T [deg]: 26



Innomed 170000

25 mm/s 10 mm/mV

On V On

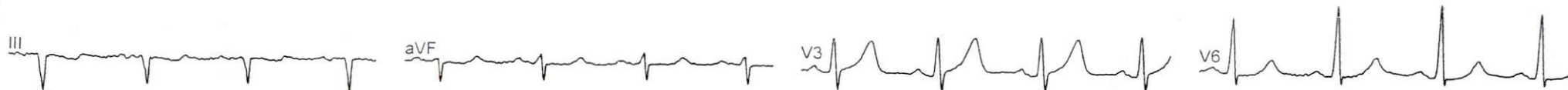
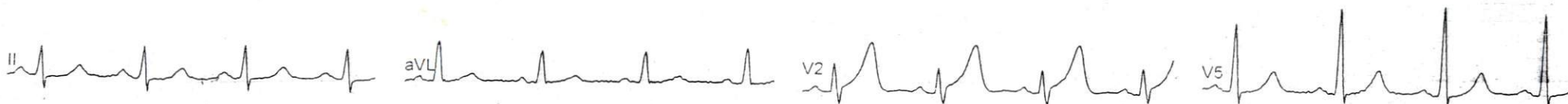
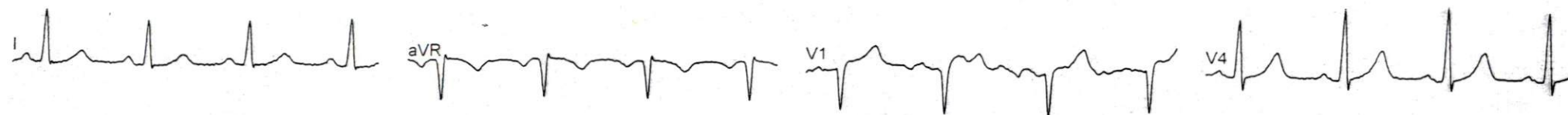

10 mm/s 5 mm/mV



ECG normal

Dr. Hassane MIR  
Cardiologue  
3d. Ant. 79 Rue Jaber B. Hayane  
Tel: 05 22 22 21 34 / 58 - Casablanca  
09 11 15 20 05