

RECOMMANDATIONS IMPORTANTES A LIRE POUR TIVER LES REMBOURSEMENTS ET EVITER LES REJETS

ditions générales :

Le cadre réservé à l'adhérent doit être dûment renseigné.

Le cadre réservé au médecin doit être renseigné par le praticien lui-même notamment la nature de la maladie.

La validité de la feuille de soins est limitée à 3 mois à compter de la première consultation.

L'entente préalable est exigée pour toute hospitalisation médicale, chirurgicale, soins dentaires spéciaux, extractions multiples, parodontie orthodontie, prothèses dentaires, prothèses auditives ou orthopédiques ainsi que pour tous les actes effectués en série.

En cas d'accident, une déclaration précisant les causes et circonstances de l'accident est à joindre à la feuille de soins.

rmacie :

Les vignettes des médicaments doivent être obligatoirement jointes aux ordonnances.

Pour les médicaments sans vignettes une facture de la pharmacie doit être jointe.

diologie et Biologie :

La facture ainsi qu'une copie des résultats des analyses ou du compte rendu (sous pli confidentiel) doivent être jointes à l'ordonnance médicale pour toute demande de remboursement.

Un pli confidentiel du médecin prescripteur des analyses ou radios peut être demandé par le médecin conseil de la mutuelle.

tique :

L'ordonnance du médecin prescripteur et la facture de l'opticien sont à joindre à la feuille de soins.

éducation :

L'entente préalable renseignée par le médecin prescripteur est exigée avant le début des séances de rééducations.

Pour le remboursement, la facture et le calendrier des séances effectuées sont à joindre à la feuille de soins.

entaire :

En cas de prothèses ou de traitement canaux, l'accord préalable renseigné sur la feuille de soins est obligatoire avant le début de traitement.

La facture doit être jointe à la feuille de soins pour toute demande de remboursement.

La radio-après soins est obligatoire en cas de prothèses ou de traitement canaux.

maladie et Affection Longue Durée ALD et ALC :

La déclaration de maladie chronique doit être renseignée par le médecin prescripteur et renouvelée tous les 6 mois.

Adresses Mails utiles

Réclamation : contact@mupras.com
Prise en charge : pec@mupras.com
Adhésion et changement de statut : adhesion@mupras.com

La MUPRAS garantit le respect de la loi n° 09-08 relative à la protection des personnes physiques à l'égard du traitement des données à caractère personnel.

MUPRAS : Centre Allal Ben Abdellah - 6ème Etage Angle Rue Mohamed Fakir et Rue Allal Ben Abdellah - Quartier de l'Horloge Casablanca 20000 - Tél. : 05 22 20 45 45 (LG) - Fax : 05 22 22 78 18 - www.mupras.com



Déclaration de Maladie

N° P19- 0040165/9863

☒ Maladie

☐ Dentaire

☐ Optique

☐ Autres

Cadre réservé à l'adhérent (e)

Matricule : 9863 Société : R.A.M.

☐ Actif

☒ Pensionné(e)

☐ Autre :

Nom & Prénom : MOLITTAHAR AHMED

Date de naissance : 01/01/1950

Adresse : LOTISSEMENT AL MADARISSA N° 141 SIDI TAAOUB F. CASA

Tél. : 0681311068 Total des frais engagés : = 32.93,04 Dhs

Cadre réservé au Médecin

Cachet du médecin :

Dr. EL MAHMOUD ALI
Professeur Agrégé Cardiologie
5, Rue Med. Abdouh - Casa
Tél. 05 22 20 45 45 - 05 22 22 78 18

Date de consultation : 07/11/2020

Nom et prénom du malade : M. NARAKI Fatima Age : 69

Lien de parenté : ☐ Lui-même

☒ Conjoint

☐ Enfant

Nature de la maladie : Card. Hém. Ischém.

En cas d'accident préciser les causes et circonstances :

Dans le cas où la maladie aurait un caractère confidentiel, communiquer les renseignements sous pli confidentiel à l'attention du médecin conseil de la Mutuelle.

J'atteste sur l'honneur l'exactitude des renseignements portés sur la présente déclaration. Je déclare avoir pris connaissance de la clause relative à la protection des données personnelles.

Fait à : CASABLANCA

Le : 07/11/2020

Signature de l'adhérent(e) :

[Signature]

RELEVÉ DES FRAIS ET HONORAIRES

Dates des Actes	Natures des Actes	Nombre et Coefficient	Montant détaillé des Honoraires	Cachet et signature du Médecin attestant le Paiement des Actes
07/11/20			300 000	

EXECUTION DES ORDONNANCES

Cachet du Pharmacien ou du Fournisseur	Date	Montant de la Facture
Pharmacie AL ABI Dr. Sana CHRAÏBI 48/ Lot. Essalama Sidi Maârouf Casablanca Tél: 05 22 97 40 00	07/11/20	T: 2293,20

ANALYSES - RADIOGRAPHIES

Cachet et signature du Laboratoire et du Radiologue	Date	Désignation des Coefficients	Montant des Honoraires
LABORATOIRE AL MOUSTAKBABI Dr. EL KHARABIA Biologiste Médécine Al Madina 25, Résidence Al Madina Sidi Maârouf Casablanca	07/11/20	6165	200,44 DH

AUXILIAIRES MEDICAUX

Cachet et signature du Praticien	Date des Soins	Nombre				Montant détaillé des Honoraires
		AM	PC	IM	IV	

RELEVÉ DES FRAIS ET HONORAIRES

Le praticien est prié de préciser la dent traitée, l'acte pratiqué en indiquant la nature des soins.

Important :

Veillez joindre les radiographies en cas de prothèses ou de traitement canalaires, ainsi que le bilan d

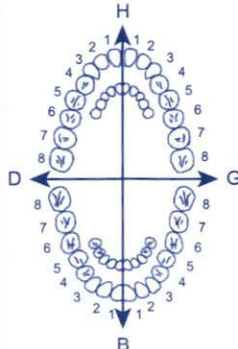
SOINS DENTAIRES	Dents Traitées		Nature des Soins	Coefficient	
					COEFFICIENT DES TRAVAUX
					MONTANTS DES SOINS
					DEBUT D'EXECUTION
					FIN D'EXECUTION

O.D.F PROTHESES DENTAIRES

DETERMINATION DU COEFFICIENT MASTICATOIRE

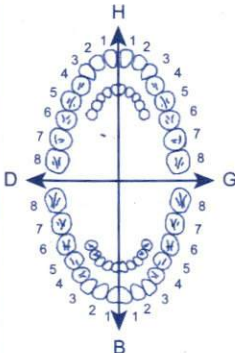
	<div>H</div> <div>2553341221433552</div> <div>0000000000000000</div> <div>D</div> <div>0000000000000000</div> <div>3553341111433553</div> <div>G</div> <div>B</div>	COEFFICIENT DES TRAVAUX	<div></div>
	<div>[Création, remont, adjonction]</div> <div>Fonctionnel, Thérapeutique, nécessaire à la profession</div>	MONTANTS DES SOINS	<div></div>
		DATE DU DEVIS	<div></div>
		DATE DE L'EXECUTION	<div></div>

VISA ET CACHET DU PRATICIEN ATTESTANT LE DEVIS

VISA ET CACHET DU PRATICIEN ATTESTANT L'EXECUTION

PROFESSEUR Ali EL MAKHLOUF
Cardiologie adulte et pédiatrique
Explorations Cardio-vasculaires

5 rue Mohamed Abdou

CASABLANCA

Tél. : 0522 29 81 55 / 59 ou 0522 47 26 89

Dom : 0522 79 85 32 - Fax : 0522 22 62 97

GSM cabinet : 06 78 18 18 16

Madame NARIAKI Fatima

Casablanca le 07/11/2020

83.10 x 2
1- TENORMINE : 1/2 CP PAR JOUR

Traitement a ne pas arreter

2- TANAKAN : 1 CP MATIN ET SOIR SANS ARRET
POUR 3 MOIS

3- PLAVIX 75 MG:

1 CP PAR JOUR SANS ARRET

4- COVERAM 10MG/10MG CPR 90 (IP1)

1 comprimé le matin avant le petit-déjeuner.

5- PLAVIX 75 MG:

1 CP PAR JOUR SANS ARRET

6- LD NOR 20 MG

1 cp le soir SANS ARRET

Sanofi-aventis Maroc
Route de Rabat -R.P.1,
Ain sebaâ Casablanca
Plavix 75 mg, cp pel b 28
P.P.V : 316,00 DH
6 118001 081257

Sanofi-aventis Maroc
Route de Rabat -R.P.1,
Ain sebaâ Casablanca
Plavix 75 mg, cp pel b 28
P.P.V : 316,00 DH
6 118001 081257

Sanofi-aventis Maroc
Route de Rabat -R.P.1,
Ain sebaâ Casablanca
Plavix 75 mg, cp pel b 28
P.P.V : 316,00 DH
6 118001 081257

LOT : 201283
UT AV : 08/2023
PPV : 99,00DH

LOT : 201283
UT AV : 08/2023
PPV : 99,00DH

LOT : 201283
UT AV : 08/2023
PPV : 99,00DH

Pharmacie AL ABE
Dr. Santa CHRAÏBI
48, Lot. Essalama
Sidi Maarouf Casablanca
Tél : 05 22 07 10 55

Dr. EL MAKHLOUF Ali
Professeur Agrégé Cardiologie
5, Rue Mohamed Abdou - Casablanca

**TRAITEMENT A NE PAS ARRETER JUSQU'A LA PROCHAINE VISITE
EN CAS D'URGENCE APPELER LA CLINIQUE JERRADA OASIS AU :**

05 22 23 81 81 OU 05 22 23 84 52/53/54

OU ENVOYER UN MESSAGE ECRIT AU :06 61 13 14 83

Welch Allyn CardioPerfect

Nom: NARIAKI FATIMA
Numéro: NARIAKI FATIMA
M ou Mme: Féminin
né le: 20/10/1953 Age: 67 ar
Enregistré: 07/11/2020 08:19:51
Enregistré par
Médecin de référence
Endroit:
Commentaire:

P / PQ 137 ms / 147 ms
QRS dur: 81 ms
QT / QTc / QTd 431 m / 424 m / -
P/QRS/T axis: 51° / 29° / 9°
Rythme cardiaque: 56 bpm

Handwritten: 160/80
P-769

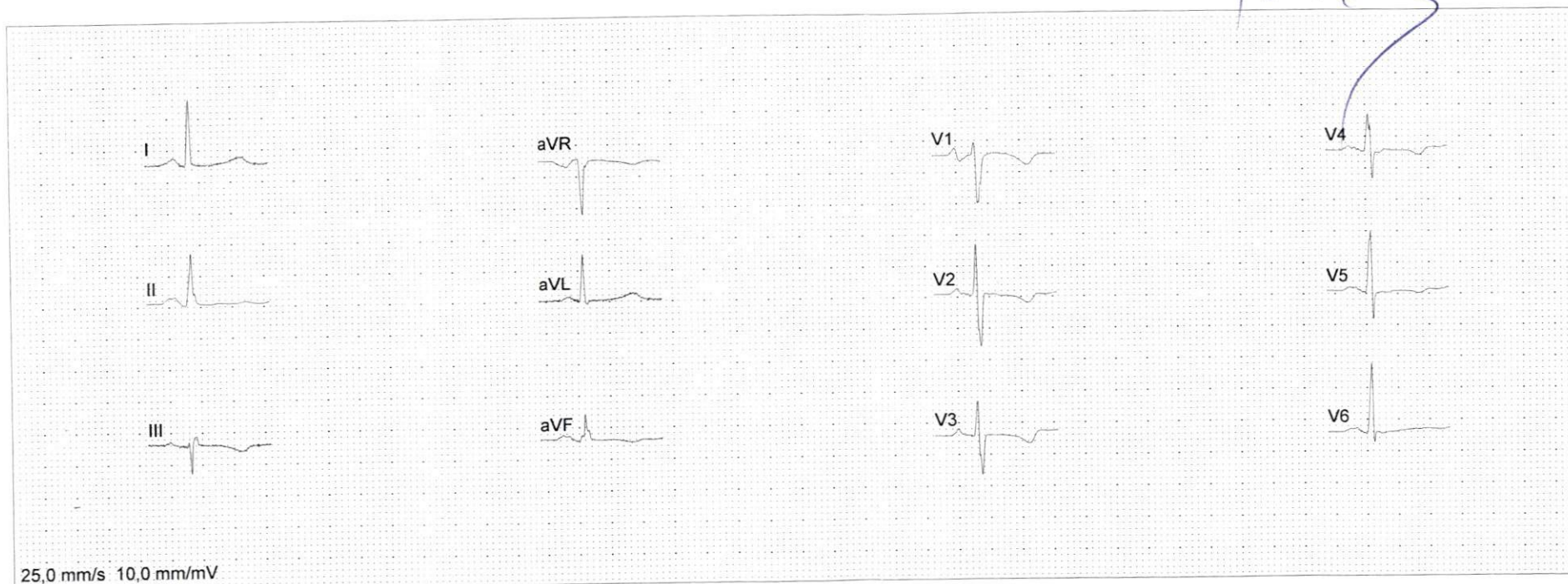

CABINET DE CONSULTATIONS
ET D'EXPLORATIONS
CARDIO-VASCULAIRES

الدكتور المخلف علي
Docteur EL MAKHLOUF Ali
Professeur Agrégé

Casablanca, le 07.11.2022 في البيضاء

Nom et Prénom : M^{lle} NARIKI Fatima

Examen du sang

- | | |
|--|--|
| <input checked="" type="checkbox"/> Créatinémie | <input type="checkbox"/> ASLO |
| <input checked="" type="checkbox"/> Urée sanguine | <input type="checkbox"/> Fibrinémie |
| <input checked="" type="checkbox"/> Acide Urique | <input type="checkbox"/> Taux de Prothrombine + INR |
| <input type="checkbox"/> Glycémie à jeun | <input checked="" type="checkbox"/> Ionogramme sanguin |
| <input checked="" type="checkbox"/> Cholestérol total, HDL, LDL | <input type="checkbox"/> P.S.A. |
| <input checked="" type="checkbox"/> Triglycérides | <input type="checkbox"/> T3 <input type="checkbox"/> T4 <input type="checkbox"/> TSHus |
| <input checked="" type="checkbox"/> SGOT - SGPT - γ .G.T. | <input type="checkbox"/> Hb Glycosylée |
| <input type="checkbox"/> Marqueurs hépatites B et C | <input type="checkbox"/> Troponine |
| <input type="checkbox"/> VS, NFS avec plaquettes | <input type="checkbox"/> C.R.P |
| <input type="checkbox"/> CPK | <input type="checkbox"/> Electrophorèse des protéides |
| <input type="checkbox"/> CPKmb | <input type="checkbox"/> Protidémie |
| <input type="checkbox"/> Dosage de la vitamine D | <input type="checkbox"/> D-Dimers |
| <input type="checkbox"/> Ferritinémie | |

Examen des urines

- ☒ Recherche de l'Albumine
- ☐ Microalbuminurie de 24 heures
- ☒ Cyt. Bac. des urines
- ☐ Ionogramme Urinaire



مختبر المستقبل للتحاليل الطبية

LABORATOIRE AL MOUSTAKBAL D'ANALYSES MEDICALES

Docteur Bahija LAHRAR

Médecin Spécialiste en Analyses Médicales (Biologiste)
Spécialiste en Diagnostic et Thérapeutique des couples infertiles
(IA-FIV-ICSI) Paris - France
Ex Enseignante à la faculté de médecine
CHU Ibn Rochd Casablanca
DU de management de la qualité université Bordeaux

Edité le : 09-nov-20

NARIAKI FATIMA

Date de prélèvement : lundi 9 novembre 2020

Référence

2 091120 172133

Nom Prénom:

NARIAKI FATIMA

Médecin

EL MAKHLOUF ALI

BHE : BILAN HYDRO-ELECTROLYTIQUE

Ionogramme sanguin

Analyses	Résultats	Valeurs de références	Unités
Sodium	137	136 - 150	mmol/l.
Potassium	4,9	3,5 - 5,5	mmol/l.
Chlorures	100	98 - 110	mmol/l.
Phosphore	41	25 - 50	mg/l.
Calcium Total	93	85 - 108	mmol/l.
Calcium ionisé	1,01	1,00 - 1,30	mmol/l.
Réserve alcaline	24,5	22 - 30	mmol/l.
Protides totaux	61	60 - 80	g/l.
Glycémie	1,00	0,65 - 1,10	g/l.
Urée	0,15	0,15 - 0,50	g/l.
Osmolarité	292	290 - 310	mOsm/Kg.
Créatinine	7	6 - 12	mg/l.

Observations:

Dr Bahija LAHRAR
Médecin Biologiste
29, Résidence Al Madina
Sidi Maârouf, Casablanca
Tél: 05 22 97 35 23 - 05 22 97 36 87



مختبر المستقبل للتحاليل الطبية

LABORATOIRE AL MOUSTAKBAL D'ANALYSES MEDICALES

Docteur Bahija LAHRAR

Médecin Spécialiste en Analyses Médicales (Biologiste)
Spécialiste en Diagnostic et Thérapeutique des couples infertiles
(IA-FIV-ICSI) Paris - France
Ex Enseignante à la faculté de médecine
CHU Ibn Rochd Casablanca
DU de management de la qualité université Bordeaux

Edité le : 09-nov-20



NARIAKI FATIMA

Date de prélèvement : lundi 9 novembre 2020

17213

Référence :



2 091120 172133

Nom Prénom : NARIAKI FATIMA

Médecin : EL MAKILOUFI ALI

BIOCHIMIE CLINIQUE

Profil	Analyse	Résultat	VR: Valeurs de références
Hépatique	Gamma GT	11	6 - 50 UI/L.
	GOT	14	1 - 38 UI/l
	GPT	10	1 - 40 UI/l
Lipides	Cholestérol total	2	1,50 - 2,00 g/l
	HDL Cholestérol	0,8	0,32 - 0,65 g/l
	LDL Cholestérol	1,06	1,08 - 1,6 g/l
	Triglycerides	0,71	0,50 - 1,30 g/l.
Rénal	Acide urique	30,92	25 - 65 mg/l

Observations

Dr Bahija LAHRAR
Médecin Biologiste
LABORATOIRE AL MOUSTAKBAL
Dr LAHRAR Bahija
Médecin Biologiste
29, Résidence Al Madina
Sidi Maarouf Casablanca



مختبر المستقبل للتحاليل الطبية

LABORATOIRE AL MOUSTAKBAL D'ANALYSES MEDICALES

Docteur Bahija LAHRAR

Médecin Spécialiste en Analyses Médicales (Biologiste)
Spécialiste en Diagnostic et Thérapeutique des couples infertiles
(IA-FIV-ICSI) Paris - France
Ex Enseignante à la faculté de médecine
CHU Ibn Rochd Casablanca
DU de management de la qualité université Bordeaux

Edité le : 09-nov-20



INPE 093060754

Facture N°: 5407/20

Référence:



2 091120 172133

Date de prélèvement lundi 9 novembre 2020

Nom Prénom NARIAKI FATIMA

Médecin: EL MAKHLOUF ALI

Patente (TP) 36155845

ICE 001635929000031

Analyses	Cotation B	Total
IE	25	33,50
Acide urique	31	41,54
Cholestérol total	30	40,20
Créatinine	30	40,20
Gamma GT	50	67,00
HDL Cholestérol	50	67,00
Ionogramme	160	214,40
LDL Cholestérol	50	67,00
Transaminases (GOT+GPT)	100	134,00
Triglycerides	60	80,40
Uréé	30	40,20

616 B 825,44 dh

Remise 125,00 dh

Net à payer TTC 700,44 dh

Arrête la présente facture à la somme de SEPT CENTS DIRHAMS ET QUARANTE-QUATRE CENTIMES

LABORATOIRE AL MOUSTAKBAL
Dr L. LAHRAR BAHJA
Médecin Biologiste
29, Résidence Al Madina
Sidi Maârouf Casablanca