

RECOMMANDATIONS IMPORTANTES A LIRE POUR ACTIVER LES REMBOURSEMENTS ET EVITER LES REJETS

Conditions générales :

- Le cadre réservé à l'adhérent doit être dûment renseigné.
- Le cadre réservé au médecin doit être renseigné par le praticien lui-même notamment la nature de la maladie.
- La validité de la feuille de soins est limitée à 3 mois à compter de la première consultation.
- L'entente préalable est exigée pour toute hospitalisation médicale, chirurgicale, soins dentaires spéciaux, extractions multiples, parodontie orthodontie, prothèses dentaires, prothèses auditives ou orthopédiques ainsi que pour tous les actes effectués en série.
- En cas d'accident, une déclaration précisant les causes et circonstances de l'accident est à joindre à la feuille de soins.

Pharmacie :

- Les vignettes des médicaments doivent être obligatoirement jointes aux ordonnances.
- Pour les médicaments sans vignettes une facture de la pharmacie doit être jointe.

Radiologie et Biologie :

- La facture ainsi qu'une copie des résultats des analyses ou du compte rendu (sous pli confidentiel) doivent être jointes à l'ordonnance médicale pour toute demande de remboursement.
- Un pli confidentiel du médecin prescripteur des analyses ou radios peut être demandé par le médecin conseil de la mutuelle.

Optique :

- L'ordonnance du médecin prescripteur et la facture de l'opticien sont à joindre à la feuille de soins.

Rééducation :

- L'entente préalable renseignée par le médecin prescripteur est exigée avant le début des séances de rééducations.
- Pour le remboursement, la facture et le calendrier des séances effectuées sont à joindre à la feuille de soins.

Dentaire :

- En cas de prothèses ou de traitement canaux, l'accord préalable renseigné sur la feuille de soins est obligatoire avant le début de traitement.
- La facture doit être jointe à la feuille de soins pour toute demande de remboursement.
- La radio-après soins est obligatoire en cas de prothèses ou de traitement canaux.

Maladie et Affection Longue Durée ALD et ALC :

- La déclaration de maladie chronique doit être renseignée par le médecin prescripteur et renouvelée tous les 6 mois.

Adresses Mails utiles

- Réclamation : contact@mupras.com
- Prise en charge : pec@mupras.com
- Adhésion et changement de statut : adhesion@mupras.com

La MUPRAS garantit le respect de la loi n° 09-08 relative à la protection des personnes physiques à l'égard du traitement des données à caractère personnel.

MUPRAS : Centre Allal Ben Abdellah - 6ème Etage Angle Rue Mohamed Fakir et Rue Allal Ben Abdellah - Quartier de l'Horloge Casablanca 20000 - Tél. : 05 22 20 45 45 (LG) - Fax : 05 22 22 78 18 - www.mupras.com



MUPRAS
Mutuelle de Prévoyance
& d'Actions Sociales
de Royal Air Maroc

Déclaration de Maladie

N° W19-492580

47947

☒ Maladie

☐ Dentaire

☐ Optique

☐ Autres

Cadre réservé à l'adhérent (e)

Matricule :

8367

Société :

RAM

☒ Actif

☐ Pensionné(e)

☐ Autre :

Nom & Prénom :

FIOR ID KHALIL

Date de naissance :

17.07.64

Adresse :

08 Rue Hassan Brouh Subt.
Nes Sultan

Tél. :

061338657

Total des frais engagés :

Dhs

Cadre réservé au Médecin

Cachet du médecin :

Dr Hind Bouziane
Spécialiste en Médecine Interne
Bd. Abdelmoumen, Rue Bachir Laalaj, N°17 - Casablanca
Im. Outhmane 1, 3ème Etage, N°17 - Casablanca
Tél. : 05 22 98 59 86 - 06 94 31 56 57

Date de consultation :

Nom et prénom du malade :

SMISS SAAD

Lien de parenté :

☐ Lui-même

☒ Conjoint

Nature de la maladie :

Maladie de système

En cas d'accident préciser les causes et circonstances :

Dans le cas où la maladie aurait un caractère confidentiel, communiquer les renseignements sous pli confidentiel à l'attention du médecin conseil de la Mutuelle.

J'atteste sur l'honneur l'exactitude des renseignements portés sur la présente déclaration. Je déclare avoir pris connaissance de la clause relative à la protection des données personnelles.

Fait à :

CASABLANCA

Le :

05/10/2020

Signature de l'adhérent(e) :

[Signature]

Dr. ~~Yassine~~ Bouziane
Spécialiste en Médecine Interne
86, Abdouhamiden, Rue Bachir Laïal, N°5
Quartier 1, 1ème Etage, N°17 - Casablanca
05 22 98 59 86 - 06 94 31 55 57

RELEVÉ DES FRAIS ET HONORAIRES				
Dates des Actes	Natures des Actes	Nombre et Coefficient	Montant détaillé des Honoraires	Cachet et signature du Médecin attestant le Paiement des Actes
5.10.2020	consulte	1	9.000	
15.10.2020	consulte	1	3.000	

05 22 98

[illegible]

ES

ANALYSES - RADIOGRAPHIES			
Cachet et signature du Laboratoire de Diagnostic	Date	Désignation des Coefficients	Montant des Honoraires
 Mme SEPTI CHERIFI FOUAD BIOLOGIE LABORATOIRE DE DIAGNOSTIC 19 rue de la République 91000 EVRY Tél. 01 69 15 10 00 Fax 01 69 15 10 01 E-mail: info@labo-evry.fr Site: www.labo-evry.fr	06/10/2020	B.2120	= 2865 80M
	12/10/2020	B.1620	= 2195 80M
	13/10/2020	E.76	1000dt, 80M
	16/10/2020	245	4100, 80M
			Tm = 0M 10M

64-461

[illegible]

RELEVÉ DES FRAIS ET HONORAIRES

Le praticien est prié de préciser la dent traitée, l'acte pratiqué en indiquant la nature des soins.

Important :

Veuillez joindre les radiographies en cas de prothèses ou de traitement canaux, ainsi que le bilan de l'ODF.

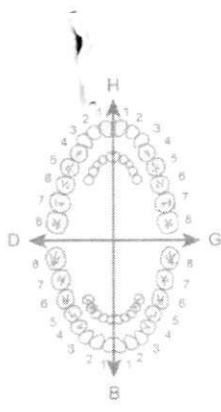
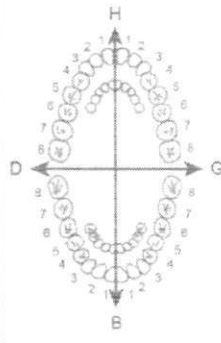
SOINS DENTAIRES	Dents Traitées	Nature des Soins	Coefficient	INP :
				COEFFICIENT DES TRAVAUX <input type="text"/>
				MONTANTS DES SOINS <input type="text"/>
				DEBUT D'EXECUTION <input type="text"/>
				FIN D'EXECUTION <input type="text"/>
O.D.F. PROTHESES DENTAIRES	DETERMINATION DU COEFFICIENT MASTICATOIRE			COEFFICIENT DES TRAVAUX <input type="text"/>
	<div style="text-align: center;"> H 25533412 21433552 00000000 00000000 D ————— G 00000000 00000000 35533411 11433553 B </div> <p>(Création, remont, adjonction) Fonctionnel, Thérapeutique, nécessaire à la profession</p>			MONTANTS DES SOINS <input type="text"/>
				DATE DU DEVIS <input type="text"/>
				DATE DE L'EXECUTION <input type="text"/>

VISA ET CACHET DU PRATICIEN ATTESTANT LE DEVIS VISA ET CACHET DU PRATICIEN ATTESTANT L'EXECUTION

VISA ET CACHET DU PRATICIEN ATTESTANT LE DEVIS VISA ET CACHET DU PRATICIEN ATTESTANT L'EXECUTION

Dr Hind Bouziane Oumghari

Spécialiste en Médecine Interne
Lauréate de la Faculté de Médecine
de Casablanca et Bordeaux

Maladies de système - Rhumatologie
Grands syndromes - Pathologie vasculaire
Diabétologie - Nutrition - Gériatrie

د. هند بوزيان أومغاري

إختصاصية في الأمراض الباطنية
خريجة كلية الطب
بالدار البيضاء و بوردو
الأمراض المجموعية - أمراض الروماتيزم
المتلازمات الكبيرة - أمراض الشرايين
داء السكري - التغذية - طب الشيخوخة

Casablanca, le :

5/10/2006

pour le Dr Nouad
Soudig
- AAN (DF)
- Ac anti ECT
- Facteur Neurotoxic
- Ac anti SAP
- Profil Myosite

Dr. Hind Bouziane

Spécialiste En Médecine Interne

Bd. Abdelmoumen, Rue Bachir Laalaj, N°9
Im. Oushmane 1, 3ème Etage, N°17 - Casablanca
Tél: 05 22 98 59 86 - 06 94 31 55 57

Mme SEBTI CHRAÏBI FORTIS
Biologiste
Laboratoire BIOLAM
314, Rue Mustapha El Maâni
Casablanca - Tél : 0522 26 72 67

Bd. Abdelmoumen, Rue Bachir Laalaj N°9, Im. Oushmane 1, 3ème étage, n°17 - Casablanca

شارع عبد المومن, رقم 9 زنقة البشير لعلي, إقامة أوسمان 1, ط 3 رقم 17 - الدار البيضاء

Tél. : 05 22 98 59 86 - 06 94 31 55 57 • E-mail : hind_bouziane@hotmail.fr



Dossier ouvert le : 06-10-2020 09:53
Date du prélèvement :
Edité le : 07-10-2020
Prescripteur : Dr BOUZIANE OUMGHARI

Mme SNAII Saadia
Dossier N° : 20201001236
Né(e) le : 27-11-1975 (44 ans)

ANTICORPS ANTI MYOSITES :

(Technique Immunodot)

Type échantillon :	Sérum
Anticorps Anti-MI2 Alpha :	Positif +
Anticorps Anti-MI2 Beta :	Négatif
Anticorps anti-TIF1 Y :	Négatif
Anticorps anti-MDA5 :	Négatif
Anticorps anti-NXP2 :	Négatif
Anticorps anti-SAE1 :	Négatif
Anticorps anti-Ku :	Négatif
Anticorps anti-PM-Scl 100 :	Négatif
Anticorps anti-PM-Scl 75 :	Négatif
Anticorps anti-Jo-1 :	Négatif
Anticorps anti-SRP :	Négatif
Anticorps anti-PL-7 :	Négatif
Anticorps anti-PL-12 :	Négatif
Anticorps anti-EJ :	Négatif
Anticorps anti-OJ :	Négatif
Anticorps anti-Ro-52 :	Négatif

Résultat quantitatif (RU/ml)	Ratio	Résultat Qualitatif	Explication
0 - 5	0.0 - 0.5	0	Négatif
6 - 10	0.5 - 0.9	(+)	Douteux
11 - 25	1.0 - 2.3	+	Positif
26 - 50	2.4 - 4.5	++	Positif
51 - 256	4.6 - 23.3	+++	Fortement positif

Résultats:
Référence de la bande:

Voir page annexe
82-43

Validé par : Dr. Meryem BENAZZOUZ

Mme SEBTI CHRAIBI
Biologiste
Laboratoire BIOLAM
314, Rue Mustapha El Maani
Casablanca Tél: 0522 26 314



Accrédité ISO 15189

Mme Fouzia SEBTI CHRAIBI
Pharmacien Biologiste

الشرايبي فوزية
خصيصة في التحاليل الطبية

Spécialiste en hématologie, immunologie Bactériologie, Virologie, Toxicologie
Lauréat de la Faculté de Toulouse - Ex Maître Assistante du CHU de Rabat et de Casablanca

Quand la santé est en cause, la qualité reconnue est de mise !

ID Patient: SNAII SAADIA
Date d'incubation: 07/10/2020
Date de naissance: Inconnu

Test: Ana Profile3 plus DFS70
Nom du patient: SNAII SAADIA
N° de laboratoire:

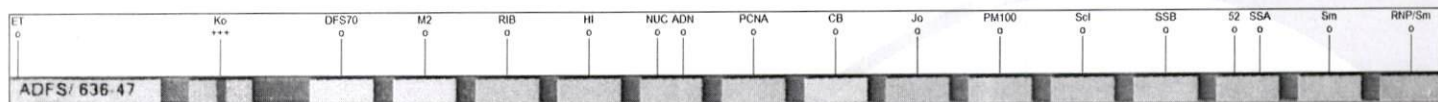

Antigène	Intensité	Classe	o (+)	+	++	+++
RNP/Sm (RNP/Sm)	0	o				
Sm (Sm)	0	o				
SS-A natif (60 kDa) (SSA)	1	o				
Ro-52 recombinant (52)	2	o				
SS-B (SSB)	0	o				
Scl-70 (Scl)	2	o				
PM-Scl100 (PM100)	0	o				
Jo-1 (Jo)	1	o				
Centromère B (CB)	1	o				
PCNA (PCNA)	1	o				
dsDNA (ADN)	0	o				
Nucléosomes (NUC)	0	o				
Histones (HI)	0	o				
Protéine ribosomale (RIB)	1	o				
AMA-M2 (M2)	1	o				
DFS70 (DFS70)	3	o				
Contrôle (Ko)	88	+++				
Étiquette (ET)	-1					

Intensité	Classe	Explication
0 - 5	o	Négatif
6 - 10	(+)	Douteux
11 - 25	+	Positif
26 - 50	++	Positif
51 - 256	+++	Fortement positif

Mme SEBTI CHRAIBI
Signature : Biologiste

Laboratoire BiOlam
314, Rue Mustapha El Maâni
Casablanca - Tél : 05 22 27 92 35





Accrédité ISO 15189

Laboratoire d'Analyses Médicales

مختبر التحاليل الطبية

Mme Fouzia SEBTI CHRAIBI
Pharmacien Biologiste

الشرايبي فوزية
خصيصة في التحاليل الطبية

Spécialiste en hématologie, immunologie Bactériologie, Virologie, Toxicologie
Lauréat de la Faculté de Toulouse - Ex Maître Assistante du CHU de Rabat et de Casablanca

Quand la santé est en cause, la qualité reconnue est de mise !

ID Patient: SNAII SAADIA
Date d'incubation: 07/10/2020
Date de naissance: Inconnu

Test: Myositis-EL_4
Nom du patient: SNAII SAADIA
N° de laboratoire:

Et	Co	Ro52	OJ	EJ	PL-12	PL-7	SRP	Jo-1	PM75	PM100	Ku	SAE1	NXPMDA5	TIF1g	Mi-2b	Mi-2a
MYO 4/ 82-43																

Antigène	Intensité	Classe	o (+)	+	++	+++
Mi-2alpha (Mi-2a)	15	+				
Mi-2beta (Mi-2b)	3	o				
TIF1gamma (TIF1g)	1	o				
MDA5 (MDA5)	3	o				
NXP2 (NXP2)	2	o				
SAE1 (SAE1)	2	o				
Ku (Ku)	2	o				
PM-Scl100 (PM100)	0	o				
PM-Scl75 (PM75)	1	o				
Jo-1 (Jo-1)	0	o				
SRP (SRP)	3	o				
PL-7 (PL-7)	3	o				
PL-12 (PL-12)	3	o				
EJ (EJ)	1	o				
OJ (OJ)	2	o				
Ro52 (Ro52)	0	o				
Contrôle (Co)	122	+++				
Étiquette (Et)	-1					

Intensité	Classe	Explication
0 - 5	o	Négatif
6 - 10	(+)	Douteux
11 - 25	+	Positif
26 - 50	++	Positif
51 - 256	+++	Fortement positif

Signature: 
Mme SEBTI CHRAIBI
Biologiste
Laboratoire Biolam
314, Rue Mustapha El Maâni
Casablanca - Tél : 05 22 27 92 35





Dossier ouvert le : 06-10-2020 09:53

Date du prélèvement :

Edité le : 07-10-2020

Prescripteur : Dr BOUZIANE OUMGHARI

Mme SNAII Saadia

Dossier N° : 20201001236

Né(e) le : 27-11-1975 (44 ans)

RECHERCHE D'ANTICORPS ANTIGENES NUCLEAIRES SOLUBLES (ENA ou ECT) :

(Technique Immunodot)

Type échantillon :	Sérum
Anticorps anti-Sm/RNP :	Négatif
Anticorps anti-Sm :	Négatif
Anticorps anti-SSA :	Négatif
Anticorps anti-Ro :	Négatif
Anticorps anti-SSB :	Négatif
Anticorps anti-Scl-70 :	Négatif
Anticorps anti-Jo1 :	Négatif
Anticorps Anti-PCNA :	Négatif
Anticorps Anti-Ribosomal P-Proteine :	Négatif
Anticorps Anti-PM-Scl./100 :	Négatif
Anticorps Anti-Nucleosomes :	Négatif
Anticorps Anti-Histones :	Négatif
Anticorps Anti-Mitochondries-AMA M2 :	Négatif
Anticorps Anti-DFS70 :	Négatif
Anticorps anti-Centromère B :	Négatif
Anticorps anti-dsDNA	Négatif

Interprétation :

Résultat quantitatif (RU/ml)	Ratio	Résultat Qualitatif	Explication
0 - 5	0.0 - 0.5	0	Négatif
6 - 10	0.5 - 0.9	(+)	Douteux
11 - 25	1.0 - 2.3	+	Positif
26 - 50	2.4 - 4.5	++	Positif
51 - 256	4.6 - 23.3	+++	Fortement positif

Résultats:

Référence de la bande:

Voir page annexe

636-47

Mme SEBTI CHRAIBI -
Biologiste
Laboratoire BIOLAM
314, Rue Mustapha El Maâni
Casablanca - Tél : 0522 26 314



Dossier ouvert le : 06-10-2020 09:53
Date du prélèvement :
Edité le : 07-10-2020
Prescripteur : Dr BOUZIANE OUMGHARI

Mme SNAII Saadia
Dossier N° : 20201001236
Né(e) le : 27-11-1975 (44 ans)

AUTO-IMMUNITE

ANTICORPS ANTI NUCLEAIRES

(IF sur deux lignées cellulaires Hep2 et foie de primate)

Type échantillon :

Résultat :

Aspect :

Titre :

(Seuil de positivité : >1/160)

Sérum

Négatif

Absence de fluorescence

Négatif <1/80

Mme SEBTI CHRAIBI
Biologiste
Laboratoire BIOLAM
314, Rue Mustapha El Maâni
Casablanca - Tél : 0522 26 7





Dossier ouvert le : 06-10-2020 09:53

Date du prélèvement :

Edité le : 07-10-2020

Prescripteur : Dr BOUZIANE OUMGHARI



Mme SNAII Saadia

Dossier N° : 20201001236

Né(e) le : 27-11-1975 (44 ans)

Analyses	Résultats	Norme	Antécédents
----------	-----------	-------	-------------

IMMUNOLOGIE

Facteurs Rhumatoides

(Technique turbidimétrie)

20 UI/ml

(<30)

Ac Anti Peptides Cycliques Citrullinés :

(Technique ELISA)

1.36 RU/ml

Interprétation:

Réaction négative: <5 RU/ml

Réaction positive : >5 RU/ml

Mme SEBTI CHRAIBI
Biologiste
Laboratoire BIOLAM
314, Rue Mustapha El Maâni
Casablanca - Tél : 0522 26 72 67





FACTURE N° : 000004280

CASABLANCA le 06-10-2020

Dossier ouvert le : 06-10-2020 09:53

Mme SNAII Saadia

Dossier N° : 20201001236

Né(e) le : 27-11-1975 (44 ans)

Récapitulatif des analyses		
Analyse	Clé	Total
Prélèvement	E25	25.00 MAD
Auto anticorps anti nucléaires	B150	201.00 MAD
Ac antigène nucléaires solubles ENA ou ECT	B500	670.00 MAD
Anticorps Anti-Myosites	B1120	1500.80 MAD
Anticorps anti-peptides cycliques citullinés	B250	335.00 MAD
Facteurs rhumatoïdes	B100	134.00 MAD
Total		2865.80 MAD

Total des B : 2120

TOTAL DOSSIER : 2865.80 DH

Arrêtée la présente facture à la somme de : deux mille huit cent soixante-cinq dirhams quatre-vingts centimes.

Mme SEBTI CHRAIBI Fouzia
Biologiste
Laboratoire BIOLAM
314, Rue Mustapha El Maâni
Casablanca - Tél : 0522 26 72 67



Dr Hind Bouziane Oumghari

Spécialiste en Médecine Interne
Lauréate de la Faculté de Médecine
de Casablanca et Bordeaux

Maladies de système - Rhumatologie
Grands syndromes - Pathologie vasculaire
Diabétologie - Nutrition - Gériatrie

د. هند بوزيان أومغاري

إختصاصية في الأمراض الباطنية
خريجة كلية الطب
بالدار البيضاء و بوردو

الأمراض المجموعية - أمراض الروماتيزم
المتلازمات الكبيرة - أمراض الشرايين
داء السكري - التغذية - طب الشيخوخة

Dr. Snaii Houmed
Soudiq

Casablanca, le 15/10/2020

serologies HIV
HIV

CPK - LDH

ACE - CA19.9
CA25

LABORATOIRE BIOLOGIE
314, Rue Mustapha El Maâmi
Casablanca - Téléphone : 06 72 67

Dr. Hind Bouziane
Spécialiste En Médecine Interne
Bd. Abdelmoumen, Rue Bachir Laalaj N°9
Im. Oushmane 1, 3ème étage, N°17 - Casablanca
Tel : 05 22 98 59 86 - 06 94 31 55 57



Dossier ouvert le : 17-10-2020 10:39
Date du prélèvement :
Edité le : 19-10-2020
Prescripteur : Dr BOUZIANE OUMGHARI HIND



Mme SNAII Saadia
Dossier N° : 20201002503
Né(e) le : 27-11-1975 (44 ans)

Analyses	Résultats	Norme	Antécédents
----------	-----------	-------	-------------

BIOCHIMIE SANGUINE

Lactate deshydrogénase (LDH)

(Technique cinétique enzymatique)

Type échantillon :

Sérum

272 UI/L

(207-414)

Créatine phosphokinase (CPK)

(Technique cinétique enzymatique IFCC)

Type échantillon :

Sérum

69 UI/L

(24-170)

MARQUEURS TUMORAUX

Antigène CA 125

(Immunoenzymométrique AIA 360)

Type échantillon :

Sérum

7.2 UI/mL

(<35.0)

Antigène CA 19.9

(Immunoenzymométrique AIA 360)

Type échantillon :

Sérum

23.1 UI/mL

(<37.0)

Antigène carcino-embryonnaire (ACE)

(Immunoenzymométrique AIA 360)

Type échantillon :

Sérum

0.7 ng/mL

(<5.8)

SEROLOGIE INFECTIEUSE

Antigène HBs

(Chimiluminescence)

<0.05

Interprétation:

Réaction négative : < 0.05 UI/ml

Réaction positive : > ou = 0.05 UI/ml

SEBTI CHRAIBI FOUZIA
BIOLOGISTE
LABORATOIRE BIOLAM
314, Rue Mustapha El Maâni
Casablanca - Tél: 05 22 26 72 67





Dossier ouvert le : 17-10-2020 10:39

Date du prélèvement :

Edité le : 19-10-2020

Prescripteur : Dr BOUZIANE OUMGHARI HIND

Mme SNAII Saadia

Dossier N° : 20201002503

Né(e) le : 27-11-1975 (44 ans)

Sérologie de l'Hépatite C

Type échantillon :

Sérum

Anticorps Anti HCV :

(Chimiluminescence Cobra e411)

0.102

Interprétation:

Réaction négative : < 0.9

Réaction douteuse : 0.9 à 1.1

Réaction positive : > 1.1

NB : La positivité de l'anticorps anti HCV est à confirmer par une recherche de l'ARN de l'hépatite C

Validé par : Dr. Meryem BENAZZOUZ

Mme SEBTI CHRAIBI FOUZIA
BIOLOGISTE
LABORATOIRE BIOLAM
314, Rue Mustapha El Maâni
Casablanca - Tél : 05 22 26 72 67



FACTURE N° : 000004894

CASABLANCA le 17-10-2020

Dossier ouvert le : 17-10-2020 10:39

Mme SNAII Saadia

Dossier N° : 20201002503

Né(e) le : 27-11-1975 (44 ans)

Récapitulatif des analyses		
Analyse	Clé	Total
Prélèvement	E25	25.00 MAD
LDH	B50	67.00 MAD
Hépatite C / Dépistage	B300	402.00 MAD
Hépatite B / Ag HBS	B120	160.80 MAD
CPK	B100	134.00 MAD
Ca 19 9	B400	536.00 MAD
Ca 125	B400	536.00 MAD
ACE	B250	335.00 MAD
Total		2195.80 MAD

Total des B : 1620

TOTAL DOSSIER : 2195.80 DH

Arrêtée la présente facture à la somme de : deux mille cent quatre-vingt-quinze dirhams quatre-vingts centimes.

Mme SEBTI CHRAIBI
BIOLOGISTE
LABORATOIRE BIOLAM
314, Rue Mustapha El Maâni
Casablanca

Dr Hind Bouziane Oumghari

Spécialiste en Médecine Interne
Lauréate de la Faculté de Médecine
de Casablanca et Bordeaux

Maladies de système - Rhumatologie
Grands syndromes - Pathologie vasculaire
Diabétologie - Nutrition - Gériatrie

د. هيند بوزيان أومغاري

إختصاصية في الأمراض الباطنية
خريجة كلية الطب
بالدار البيضاء و بوردو

الأمراض المجموعية - أمراض الروماتيزم
المتلازمات الكبيرة - أمراض الشرايين
داء السكري - التغذية - طب الشيخوخة

M. Bouziane
Spécialiste
En Médecine Interne

Casablanca, le 15/10/2016

Arthralgies

Ac anti

Alpha (+)

Repos auto -

88N76

DR LAHLOU IMANE
Spécialiste en Médecine Interne
Bd. Abdelmoumen, Rue Bachir Laalaj, N°9
Im. Oushmane 1, 3^{ème} étage, n°17 - Casablanca
Tél. : 05 22 98 59 86 - 06 94 31 55 57

Dr. Hind Bouziane
Spécialiste En Médecine Interne
Bd. Abdelmoumen, Rue Bachir Laalaj, N°9
Im. Oushmane 1, 3^{ème} étage, n°17 - Casablanca
Tél. : 05 22 98 59 86 - 06 94 31 55 57

Bd. Abdelmoumen, Rue Bachir Laalaj N°9, Im. Oushmane 1, 3^{ème} étage, n°17 - Casablanca

شارع عبد المومن، رقم 9 زنقة البشير لعلي، إقامة أوشمان 1، ط 3 رقم 17 - الدار البيضاء

Tél. : 05 22 98 59 86 - 06 94 31 55 57 • E-mail : hind_bouziane@hotmail.fr

الدكتورة إيمان الحلو



Dr Imane LAHLOU
Neurologue

*Spécialiste des maladies du cerveau,
de la moelle épinière, du nerf et du muscle
Adulte et enfant*

(Epilepsie, Migraine, Vertiges, Accidents vasculaires cérébraux
Maladie d'Alzheimer, Maladie de Parkinson,
Sclérose en plaques, Myopathies, Neuropathies)

Electroencéphalogramme (EEG - Vidéo EEG)
Electroneuromyogramme (EMG)

Casablanca, le

19/10/2022

N° Snoui Saoudip Ep Nouid

Facture:

ENG: 1000 dhs

187 Bd Abdelmoumen Rés. Espace Walili, 5^{ème} étage, N° 17, Casablanca
Tél: 05 22 22 28 58 - GSM: 06 61 94 94 49 - E-mail: neuro.ilahlou@gmail.com
Dr LAHLOU IMANE
Neurologue

Docteur Imane Lahlou
Neurologue
187 Boulevard Abdelmoumen
Résidence Espace Walili
5e étage, n°17
CASABLANCA

COMPTE RENDU D'ELECTROMYOGRAPHIE

Le 19/10/2020

Nom : Snaii
Prénom : Saadia
Date de naissance : 27/11/1975
Médecin prescripteur: Dr Bouziane

Renseignements cliniques :

Patiente de 44 ans, qui présente une suspicion de myosite.

Interprétation :

Conduction nerveuse motrice:

-Paramètres de conduction nerveuse motrice normaux aux 4 membres, y compris les latences des ondes F

Conduction nerveuse sensitive:

-Paramètres de conduction nerveuse sensitive normaux aux 4 membres

A la détection:

-Au repos: Pas d'activité spontanée

-A l'effort: Tracé myogène sur les muscles jambiers antérieurs
Tracé normal sur les muscles vastes externes, deltoïdes et 1^{ers} interosseux

Conclusion :

Signes ENMG en faveur d'une atteinte myogène sans signes myotoniques ni myositiques.

Docteur Imane LAHLOU

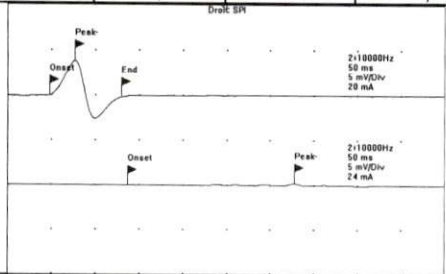
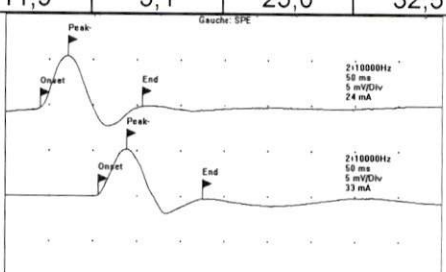
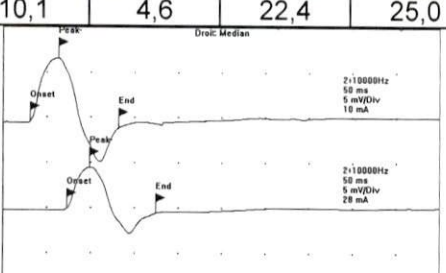
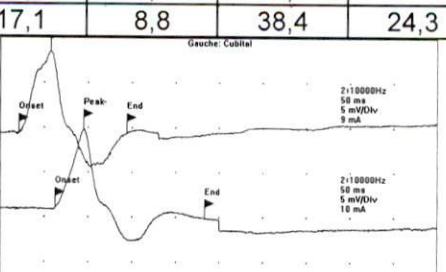
VCM Vitesse de Conduction Motrice								
	Lat Distale (ms)	Durée (ms)	Amp. (mV)	Surf. (µVs)	Distance (cm)	Vitesse (m/s)	Delta Vitesse (%)	Delta Amp. (%)
Droit: SPI								
1.Cheville -	4,8	8,1	3,9	14,0				
2.Creux poplité -	13,7		0,2		42,0	47,2		-94
								
	Lat Distale (ms)	Durée (ms)	Amp. (mV)	Surf. (µVs)	Distance (cm)	Vitesse (m/s)	Delta Vitesse (%)	Delta Amp. (%)
Gauche: SPE								
1.Cheville -	4,0	11,5	5,8	25,8				
2.Sous Col -	10,6	11,9	5,1	25,0	32,5	49,2		-13
								
	Lat Distale (ms)	Durée (ms)	Amp. (mV)	Surf. (µVs)	Distance (cm)	Vitesse (m/s)	Delta Vitesse (%)	Delta Amp. (%)
Droit: Median								
1.Poignet -	3,1	10,0	7,2	36,9				
2.Coude -	7,3	10,1	4,6	22,4	25,0	59,5		-35
								
	Lat Distale (ms)	Durée (ms)	Amp. (mV)	Surf. (µVs)	Distance (cm)	Vitesse (m/s)	Delta Vitesse (%)	Delta Amp. (%)
Gauche: Cubital								
1.Poignet -	2,1	12,3	9,2	41,2				
2.Coude -	6,3	17,1	8,8	38,4	24,3	57,9		-4
								

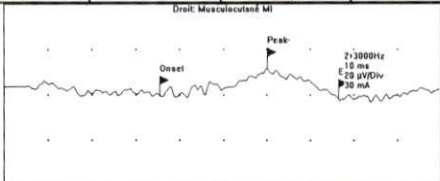
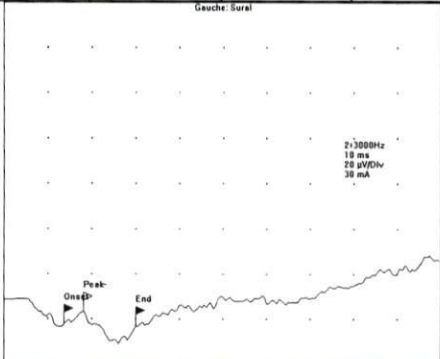
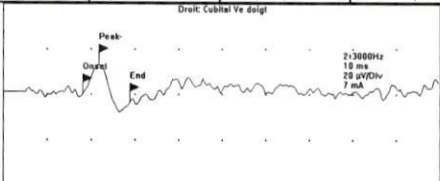
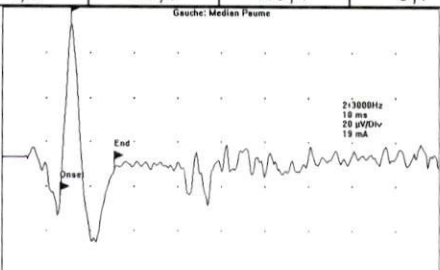
VCS Vitesse de Conduction Sensitive								
	Lat Distale (ms)	Durée (ms)	Amp. (µV)	Surf. (µVms)	Distance (cm)	Vitesse (m/s)	Delta Amp. (%)	Delta Vitesse (%)
Droit: Musculocutané MI								
1.Cheville -	3,5	4,1	13,2	23,1	12,0	34,3		
								
	Lat Distale (ms)	Durée (ms)	Amp. (µV)	Surf. (µVms)	Distance (cm)	Vitesse (m/s)	Delta Amp. (%)	Delta Vitesse (%)
Gauche: Sural								
1.Cheville -	1,4	1,6	14,0	4,3	10,0	71,4		
								
	Lat Distale (ms)	Durée (ms)	Amp. (µV)	Surf. (µVms)	Distance (cm)	Vitesse (m/s)	Delta Amp. (%)	Delta Vitesse (%)
Droit: Cubital Ve doigt								
1.Poignet Ve doigt -	1,8	1,1	21,0	7,2	9,0	50,0		
								
	Lat Distale (ms)	Durée (ms)	Amp. (µV)	Surf. (µVms)	Distance (cm)	Vitesse (m/s)	Delta Amp. (%)	Delta Vitesse (%)
Gauche: Median Paume								
1.Paume - poignet -	1,3	1,2	98,5	29,1	5,7	43,8		
								

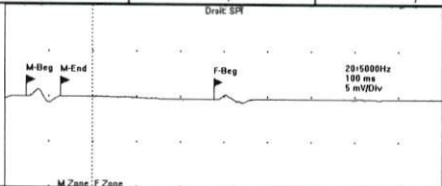
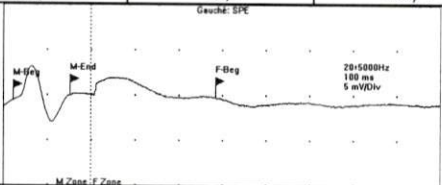
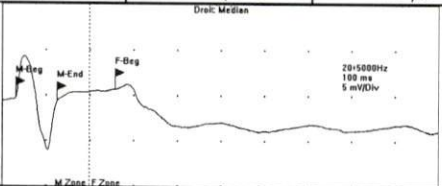
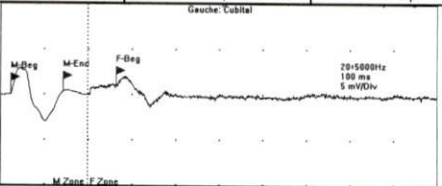
Ondes F					
	Latence F (min) (ms)	Latence F (avg) (ms)	Latence F (max) (ms)	Latence F-M (min) (ms)	Presence F (%)
Droit: SPI					
1.	47,5	49,1	50,7	42,6	50,0
					
	Latence F (min) (ms)	Latence F (avg) (ms)	Latence F (max) (ms)	Latence F-M (min) (ms)	Presence F (%)
Gauche: SPE					
1.	48,4	48,4	48,4	46,1	10,0
					
	Latence F (min) (ms)	Latence F (avg) (ms)	Latence F (max) (ms)	Latence F-M (min) (ms)	Presence F (%)
Droit: Median					
1.	25,8	25,8	25,8	22,6	50,0
					
	Latence F (min) (ms)	Latence F (avg) (ms)	Latence F (max) (ms)	Latence F-M (min) (ms)	Presence F (%)
Gauche: Cubital					
1.	26,2	26,2	26,2	23,8	33,3
					

EMG AIGUILLE

Droit: Vaste externe .
Normal

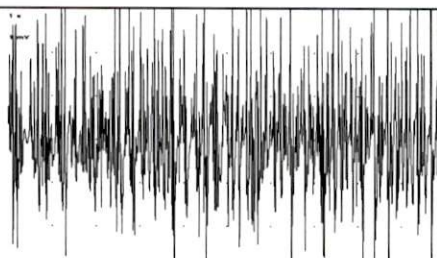

Gauche: Vaste externe .
Normal

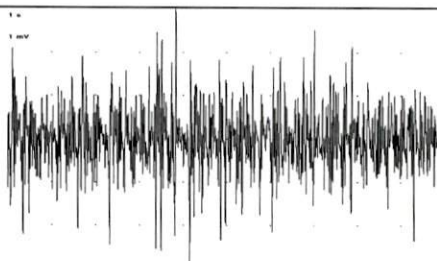

Droit: Jambier antérieur .
Myogène

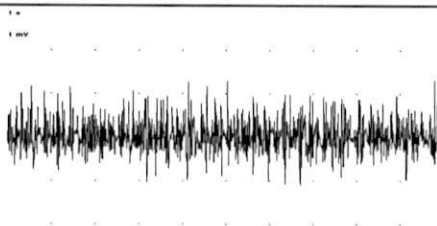

Gauche: Jambier antérieur .
Myogène

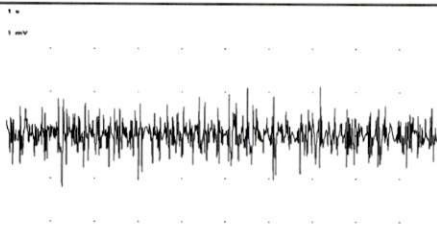

Droit: Deltoïde .
Normal

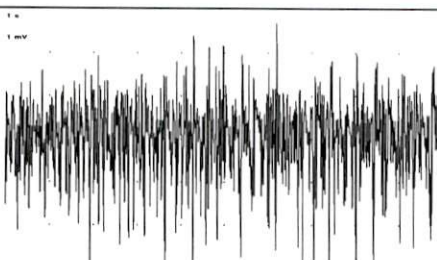

Droit: 1er interosseux - C8 .
Normal

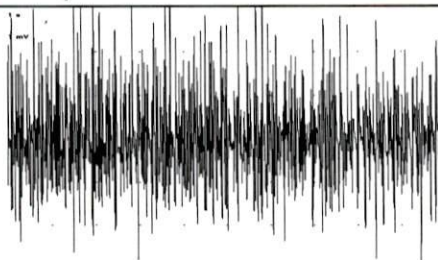

Gauche: Deltoïde .
Normal

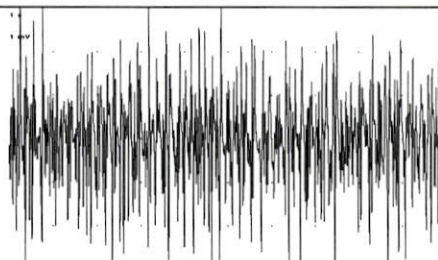

Gauche: 1er interosseux - C8 .
Normal

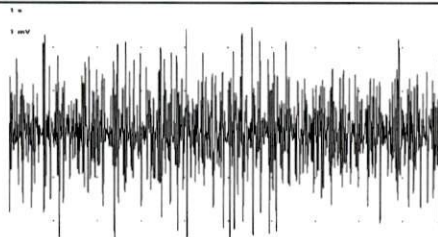

Dr Hind Bouziane Oumghari

Spécialiste en Médecine Interne
Lauréate de la Faculté de Médecine
de Casablanca et Bordeaux

Maladies de système - Rhumatologie
Grands syndromes - Pathologie vasculaire
Diabétologie - Nutrition - Gériatrie

د. هند بوزيان أومغاري

إختصاصية في الأمراض الباطنية
خريجة كلية الطب
بالدار البيضاء و بوردو
الأمراض المجموعية - أمراض الروماتيزم
المتلازمات الكبيرة - أمراض الشرايين
داء السكري - التغذية - طب الشيخوخة

Casablanca, le : 15.10.2026

نفسه من غير نوم

Scapula

Nycturie auto

Sommeil

8 TDR TAP +

Neurologie

recherche de

Neoplasie sous-jacente



Bd. Abdelmoumen, Rue Bachir Laalaj N°9, Im. Oushmane 1, 3^{ème} étage, n°17 - Casablanca

شارع عبد المومن، رقم 9 زنقة البشير للعلاج، إقامة أوسمان 1، ط 3 رقم 17 - الدار البيضاء

Tél. : 05 22 98 59 86 - 06 94 31 55 57 • E-mail : hind_bouziane@hotmail.fr

RADIOLOGIE SEBTA 23

Scanner - Echographie - Radiologie Conventionnelle - Radiologie Dentaire - Mammographie

Docteur Latifa MAHFOUD Docteur Salah Eddine DRHIMER Docteur Driss EL HASSANI

23, Rue Sebta - Quartier des hôpitaux - Casablanca - Tél : 022 49 09 60 / 61 - Fax : 022 49 09 62

Casablanca, le 16/10/2020

Facture N° 3069/2020

Nom patient : SNAII SAADIA

Examen(s) réalisé(s) :
SCANNER THORACO-ABDOMINO-PELVIEN:
MAMMOGRAPHIE:

Montant : 4100DH
ARRETEE LA PRESENTE FACTURE A LA SOMME DE :

QUATRE MILLE CENTS DIRHAMS
REGLEMENT : ESPECES



C.N.SS/2567157-Patente N°344001143-IF 01084042- ICE: 001514978000009 - RC 65423



Scanner spiralé, 3D, Denta - Echographie Doppler Couleur - Radiologie Numérisée
Rachis et M.I en totalité - Mammographie - Panoramique dentaire et Télé Radio Numérisés
Biopsies guidées - Radio photo pulmonaire - IRM sur R.V

Docteur Latifa MAHFOUD

Docteur Salah Eddine DRHIMER

Docteur Driss EL HASSANI

Casablanca, le 16/10/2020
Dr. Hind BOUZIANE OUMGHARI
Casablanca

Chère Confrère,
Je vous remercie de m'avoir adressé votre patiente, Mme. SNAII SAADIA

MAMMOGRAPHIE BILATERALE

Seins de type 3 de BIRADS, sans modification de répartition de la trame glandulaire.

Pas de surcroît d'opacité d'allure péjorative.

Pas de distorsion architecturale.

Pas de foyer micro-calcique, ni de masse évolutive.

Ganglion axillaire droit calcifié.

Aspect normal du revêtement cutané.

Le contrôle échographique réalisé conjointement ne retrouve aucune image atténuante suspecte.

On note, quatre kystes simples, deux à droite et deux à gauche.

Conclusion/

En définitive bilan sénologique rassurant classé ACR 2 à droite et ACR 2 à gauche.

CLASSIFICATION BI-RADS de ACR (American College of Radiology)

BI-RADS 0 de ACR : Investigations incomplètes .

BI-RADS 1 de ACR : Normal (surveillance systématique tous les 2 ans dans le cadre du dépistage) .

BI-RADS 2 de ACR : Anomalie bénigne (surveillance systématique tous les 2 ans dans le cadre du dépistage)

BI-RADS 3 de ACR : Anomalie probablement bénigne (surveillance semestrielle est conseillée pendant un an puis annuelle pendant 2 ans)

BI-RADS 4 de ACR : Anomalie demandant une biopsie.

4A : faiblement suspecte.

4B : modérément suspecte.

4C : très suspecte.

BI-RADS 5 de ACR : Anomalie fortement suspecte de malignité (une biopsie ou exérèse est souhaitée).

Confraternellement
DR. EL HASSANI

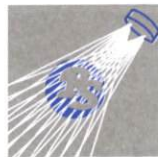

Scanner spiralé, 3D, Denta - Echographie Doppler Couleur - Radiologie Numérisée
Rachis et M.I en totalité - Mammographie - Panoramique dentaire et Télé Radio Numérisés
Biopsies guidées - Radio photo pulmonaire - IRM sur R.V

Docteur Latifa MAHFOUD

Docteur Salah Eddine DRHIMER

Docteur Driss EL HASSANI

Casablanca, le 16/10/2020

Dr. Hind BOUZIANE OUMGHARI

Casablanca

Chère Confrère,

Je vous remercie de m'avoir adressé votre patiente, Mme. SNAII SAADIA

TDM THORACO-ABDOMINOPELVIENNE

Technique/

Acquisition hélicoïdale avant et après injection. Reconstructions MPR.

Résultats/

• A l'étage thoracique

Pas de nodule ou de masse pulmonaire suspecte.

Absence d'adénomégalie médiastino-hilaire ou axillaire.

Aspect normal du cœur et des gros vaisseaux

Absence épanchement pleuro-péricardique.

Intégrité de la trachée et des bronches.

• A l'étage abdomino-pelvien

Foie de taille normale, homogène, non dysmorphique, sans lésion focale suspecte.

Tronc porte et ses branches ainsi que veines hépatiques perméables.

Pas de dilatation des voies biliaires intra et extra-hépatiques.

Pas d'anomalie vésiculaire.

Pas d'anomalie du pancréas, de la rate, des surrénales et des reins.

Pas d'épaississement pariétal digestif.

Absence adénomegalies coelio-mésentérique, rétro péritonéale ou pelvienne.

Discrète infiltration de la graisse mésentérique avec présence de quelques petits ganglions.

Bonne opacification des principaux vaisseaux à destination digestive.

Pas d'épanchement intra-péritonéal.

• Os

Pas de lésion osseuse lytique ou condensante suspecte.

Conclusion

Discrète infiltration de la graisse mésentérique avec présence de quelques petits ganglions.

TDM thoraco-abdomino-pelvienne ne révélant pas d'autre anomalie.

