

# RECOMMANDATIONS IMPORTANTES A LIRE POUR OBTENIR LES REMBOURSEMENTS ET EVITER LES REJETS

## Conditions générales :

Le cadre réservé à l'adhérent doit être dûment renseigné.  
Le cadre réservé au médecin doit être renseigné par le praticien lui-même notamment la nature de la maladie.  
La validité de la feuille de soins est limitée à 3 mois à compter de la première consultation.  
L'entente préalable est exigée pour toute hospitalisation médicale, chirurgicale, soins dentaires spéciaux, extractions multiples, parodontie orthodontie, prothèses dentaires, prothèses auditives ou orthopédiques ainsi que pour tous les actes effectués en série.  
En cas d'accident, une déclaration précisant les causes et circonstances de l'accident est à joindre à la feuille de soins.

## Pharmacie :

Les vignettes des médicaments doivent être obligatoirement jointes aux ordonnances.  
Pour les médicaments sans vignettes une facture de la pharmacie doit être jointe.

## Pathologie et Biologie :

La facture ainsi qu'une copie des résultats des analyses ou du compte rendu (sous pli confidentiel) doivent être jointes à l'ordonnance médicale pour toute demande de remboursement.  
Un pli confidentiel du médecin prescripteur des analyses ou radios peut être demandé par le médecin conseil de la mutuelle.

## Optique :

L'ordonnance du médecin prescripteur et la facture de l'opticien sont à joindre à la feuille de soins.

## Educational :

L'entente préalable renseignée par le médecin prescripteur est exigée avant le début des séances de rééducations.  
Pour le remboursement, la facture et le calendrier des séances effectuées sont à joindre à la feuille de soins.

## Dentaire :

En cas de prothèses ou de traitement canaux, l'accord préalable renseigné sur la feuille de soins est obligatoire avant le début de traitement.

La facture doit être jointe à la feuille de soins pour toute demande de remboursement.

La radio-après soins est obligatoire en cas de prothèses ou de traitement canaux.

## Maladie et Affection Longue Durée ALD et ALC :

La déclaration de maladie chronique doit être renseignée par le médecin prescripteur et renouvelée tous les 6 mois.

## Adresses Mails utiles

Réclamation : contact@mupras.com  
Prise en charge : pec@mupras.com  
Adhésion et changement de statut : adhesion@mupras.com

MUPRAS garantit le respect de la loi n° 09-08 relative à la protection des personnes physiques à l'égard du traitement des données à caractère personnel.

MUPRAS : Centre Allal Ben Abdellah - 6ème Etage Angle Rue Mohamed Fakir et Rue Allal Ben Abdellah - Quartier de l'Horloge Casablanca 20000 - Tél. : 05 22 20 45 45 (LG) - Fax : 05 22 22 78 18 - www.mupras.com



## Déclaration de Maladie

N° P19-0048374

☒ Maladie ☐ Dentaire ☐ Optique ☐ Autres

### Cadre réservé à l'adhérent (e)

Matricule : 02598 Société : RAM 48042

☐ Actif ☒ Pensionné(e) ☐ Autre :

Nom & Prénom : HAJI Baba Fouad

Date de naissance : 01/07/1957

Adresse : 28, Rue 9 Juillet, Franceville 2, Casa 20390

Tél. : 06 66 73 11 98 Total des frais engagés : 2294,20 Dhs

### Cadre réservé au Médecin

Cachet du médecin :

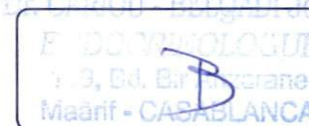

Date de consultation : 12/11/2020

Nom et prénom du malade : BERRADA Nejhe Age : 1953

Lien de parenté : ☐ Lui-même ☒ Conjoint ☐ Enfant

Nature de la maladie : diabète ALD 1er degré avec complications

En cas d'accident préciser les causes et circonstances :

Dans le cas où la maladie aurait un caractère confidentiel, communiquer les renseignements sous pli confidentiel à l'attention du médecin conseil de la Mutuelle.

J'atteste sur l'honneur l'exactitude des renseignements portés sur la présente déclaration, et déclare avoir pris connaissance de la clause relative à la protection des données personnelles.

Fait à : Casa

Signature de l'adhérent(e) :





# RELEVÉ DES FRAIS ET HONORAIRES

Dates des Actes	Natures des Actes	Nombre et Coefficient	Montant détaillé des Honoraires	Cachet et signature du Médecin attestant le Paiement des Actes
12.11.20	C2	*	250,00	B MAGNAN CASABLANCA
16.11.20	G	a	0	

# EXECUTION DES ORDONNANCES

Cachet du Pharmacien ou du Fournisseur

Date

Montant de la Facture

16/11/2020

1617,20

# ANALYSES - RADIOGRAPHIES

Cachet et signature du Laboratoire et du Radiologue

Date

Désignation des Coefficients

Montant des Honoraires

12.11.2020

B 300 + P 100

427,00 DA

# AUXILIAIRES MEDICAUX

Cachet et signature du Praticien

Date des Soins

Nombre

Montant détaillé des Honoraires

AM

PC

IM

IV

# RELEVÉ DES FRAIS ET HONORAIRES

Le praticien est prié de préciser la dent traitée, l'acte pratiqué en indiquant la nature des soins.

Important :

Veuillez joindre les radiographies en cas de prothèses ou de traitement canaux, ainsi que le bilan

SOINS DENTAIRES

Dents Traitées

Nature des Soins

Coefficient

COEFFICIENT DES TRAVAUX

MONTANTS DES SOINS

DEBUT D'EXECUTION

FIN D'EXECUTION

O.D.F PROTHESES DENTAIRES

DETERMINATION DU COEFFICIENT MASTICATOIRE

H

25533412 00000000

21433552 00000000

D

00000000 35533411

00000000 11433553

B

COEFFICIENT DES TRAVAUX

MONTANTS DES SOINS

DATE DU DEVIS

DATE DE L'EXECUTION

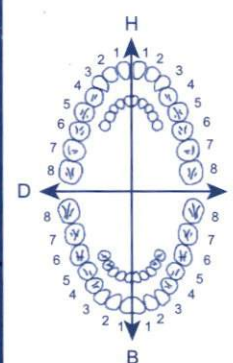

VISA ET CACHET DU PRATICIEN ATTESTANT LE DEVIS

VISA ET CACHET DU PRATICIEN ATTESTANT L'EXECUTION

Dr. CARIOU BELQADI Joëlle

ENDOCRINOLOGIE METABOLISME

Lauréate de La Faculté de PARIS

الدكتورة كاريو بلقاضي جوييل

إختصاصية في أمراض الغدد و التغذية

خريجة كلية الطب بباريس

Casablanca, le : 16/11/2020

m<sup>me</sup> BENMADA Nethe  
17,50 x 8  
Ado 500 sup x 2 à 3 par jour (aux repas)  
91,00 x 3  
3B 100,00 x 3  
3B(56) 140,00 x 3  
49,60  
1/3 Pure Fat  
43/25) 25,00 x 2  
Bouillottes  
Low 6 mois  
5B 15,80 x 5  
34,00 x 2  
2 PR Osmohe 1 c/j  
200 31,80 x 2  
mexed sup 3 c/j

Dr. CARIOU BELQADI Joëlle

Maârif - CASABLANCA

Pharmacie Jawhara  
BELHABIB - S.  
DR. CARIOU BELQADI Joëlle  
22, Rue Lamennais France Ville II  
Tél et Fax : 98.00.34 - Casablanca

119, شارع بئر انزران - إقامة رمزي, باب (ب) الطابق الثاني - المعاريف - 20100 الدار البيضاء  
الهاتف : 05 22 98 14 67 - 05 22 23 84 84 - 05 22 99 26 53

119, Bd. BIR ANZARANE - Résidence RAMZI - Porte B 2ème Etage - Maârif - 20100 CASABLANCA

Tél.: 05 22 23 84 84 - 05 22 98 14 67 - 05 22 99 26 53 - E-mail : carioujoelle@yahoo.fr



Dr. CARIOU BELQADI Joëlle

ENDOCRINOLOGIE METABOLISME

Lauréate de La Faculté de PARIS

الدكتورة كاريو بلقاضي جوييل

إختصاصية في أمراض الغدد و التغذية

خريجة كلية الطب بباريس

M<sup>me</sup> BENHADA Nejla

Casablanca, le : 12-11-2020

HB A c - glycémie

Chol T. HDL - LDL - TG

Dr. CARIOU BELQADI Joëlle  
ENDOCRINOLOGUE  
119, Bd. BIR ANZARANE  
Maârif - CASABLANCA

LABORATOIRE CHARLES NICOLLE  
Dr. FAYARD ENNACHACHIBI  
Rcs Pasteur 21, Place Pasteur - Casa  
Tél.: 05 22 49 26 74 / 98  
Fax: 05 22 49 26 71

119, شارع بئر انزران - إقامة رمزي، باب (ب) الطابق الثاني - المعاريف - 20100 الدار البيضاء

الهاتف : 05 22 99 26 53 — 05 22 23 84 84 — 05 22 98 14 67

119, Bd. BIR ANZARANE - Résidence RAMZI - Porte B 2ème Etage - Maârif - 20100 CASABLANCA

Tél.: 05 22 23 84 84 - 05 22 98 14 67 - 05 22 99 26 53 - E-mail : carioujoelle@yahoo.fr

PER : 08-23  
P.P.V : 17DH50

PER : 08-23  
P.P.V : 17DH50

PER : 08-23  
P.P.V : 17DH50

PER : 08-23  
P.P.V : 17DH50

PER : 08-23  
P.P.V : 17DH50

PPV: 49.60 DH  
LOT: 19102/8  
EXP: 12/2022

LOT : 3112  
PER : 08-23  
P.P.V : 17DH50

LOT : 2727  
UT. AV : 04-22  
P.P.V : 17 DH 50

LOT : 9432  
UT. AV : 04-23  
P.P.V : 17 DH 50

LOT : 191564  
PER : 04-2022  
PPV : 140,00DH

LOT : 191564  
PER : 04-2022  
PPV : 140,00DH

LOT : 191343  
PER : 04-2022  
PPV : 140,00DH

91,00

91,00

PPV (DH) :

LOT N° :

UT. AV. :

38,80

موكسول  
Amir Ksol

ان سكر

PPV (DH) :

LOT N° :

UT. AV. :

38,80

موكسول  
Amir Ksol

ان سكر

PPV  
34DH00

91,00

PPV 15DH80  
PER : 09 / 23  
LOT J 2282

PPV 15DH80  
PER : 05 / 23  
LOT J 1613

PPV 15DH80  
PER : 05 / 23  
LOT J 1478

PPV 15DH80  
PER : 01 / 23  
LOT J 218

PPV 15DH80  
PER : 10 / 22  
LOT 1 2266

GTIN

PPC : 255,00 Dhs

LOT (10)



GTIN PPC : 255,00 Dhs

LOT (10)





Accrédité ISO 15 189  
Portée AA02/2019



Dr. FAVARD ENNACHACHIBI Mireille  
Pharmacien - Biologiste

DIPLOMÉE DE L'UNIVERSITÉ DE LYON ANCIEN INTERNE DES HOPITAUX DE PARIS C.E.S. DE BACTÉRIOLOGIE  
VIROLOGIE, HÉMATOLOGIE, IMMUNOLOGIE, PARASITOLOGIE, MYCOLOGIE, BIOCHIMIE

## FACTURE : 37379

Casablanca, le 12/11/2020

**CN 8525**

Nom et Prénom : **Madame BERRADA NOUZHA**

Référence : **121120 059**

### BILAN :

HEMOGLOBINE GLYQUEE HBA1 C B 100

CHOLESTEROL HDL+LDLcalculé B 80

TRIGLYCERIDES B 60

CHOLESTEROL B 30

GLYCEMIE A JEUN B 30

Prélèvements : 1 25,00 Dh

**MONTANT NET : 427,00 Dhs** (Soit 300 B)

Arrêtée la présente facture à la somme de :  
**Quatre cent vingt sept Dirhams et zéro centime**

LABORATOIRE CHARLES NICOLLE  
Dr. FAVARD ENNACHACHIBI  
Rcs Pasteur 21, Place Pasteur - Casa  
Tél : 05 22 49 26 74 / 98  
Fax : 05 22 49 26 71



Dr. FAVARD ENNACHACHIBI Mireille  
Pharmacien - Biologiste

DIPLOMEE DE L'UNIVERSITE DE LYON ANCIEN INTERNE DES HOPITAUX DE PARIS C.E.S. DE BACTERIOLOGIE  
VIROLOGIE, HEMATOLOGIE, IMMUNOLOGIE, PARASITOLOGIE, MYCOLOGIE, BIOCHIMIE

Prélevé le 12/11/2020 à 11h16

par le Laboratoire

Reçu le 12/11/20 à 11h16

Date de Naissance : 06/08/1953

Edité le: 12/11/20 15h54

Résultats complets

**Madame BERRADA NOUZHA**

**CN 8525 RF: 121120059**

**Dr. CARIOU BELQADI JOELLE**

CASABLANCA, le 12/11/2020

## BIOCHIMIE 1



Seuls les examens mentionnés avec le symbole [AC]  
sont couverts par l'accréditation

Portée d'accréditation  
AA02/2019

### VALEURS DE REFERENCE

### ANTECEDENTS

**GLYCEMIE A JEUN [AC]** : **1.44** \* g/l (0.74 - 1.06) 18/05/20 : 1.77  
 (Technique hexokinase ROCHE) Soit 8.00 mmol/l (4.11 - 5.89)  
 Diabète : glycémie > 1.26 g/l après un jeûne de 8h et vérifiée à 2 reprises (HAS 2014)  
 Prédiabète : glycémie entre 1.10 et 1.26 g/l après 8h de jeûne et vérifiée à 2 reprises

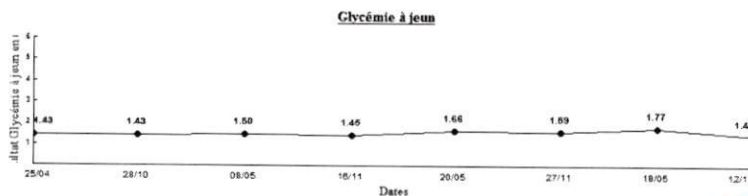

**CHOLESTEROL TOTAL [AC]** : **2.16** \* g/l (<2) 27/11/19 : 2.15  
 (Technique enzymatique POD ROCHE) Soit 5.59 mmol/l (<5.2)

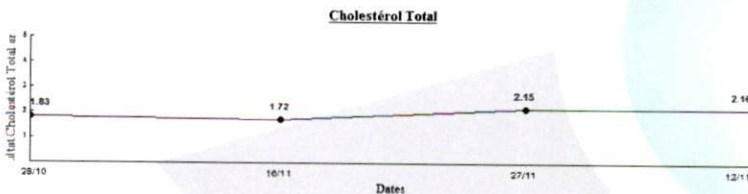

**Biologiste adjoint**

**Biologiste Dr Mireille FAVARD**

1 / 3

Dr. FAVARD ENNACHACHIBI Mireille  
Pharmacien - Biologiste

DIPLOMEE DE L'UNIVERSITE DE LYON ANCIEN INTERNE DES HOPITAUX DE PARIS C.E.S. DE BACTERIOLOGIE  
VIROLOGIE, HEMATOLOGIE, IMMUNOLOGIE, PARASITOLOGIE, MYCOLOGIE, BIOCHIMIE

Prélevé le 12/11/2020 à 11h16

par le Laboratoire

Reçu le 12/11/20 à 11h16

Date de Naissance : 06/08/1953

Edité le: 12/11/20 15h54

Résultats complets

**Madame BERRADA NOUZHA**

**CN 8525 RF: 121120059**

**Dr. CARIU BELQADI JOELLE**

CASABLANCA, le 12/11/2020

**TRIGLYCERIDES [AC]** : **1.06** g/l (0.35 - 1.50) 18/05/20 : 1.91  
(Technique glycérol kinase ROCHE) Soit 1 mmol/l (< 1.7) 18/05/20 : 2

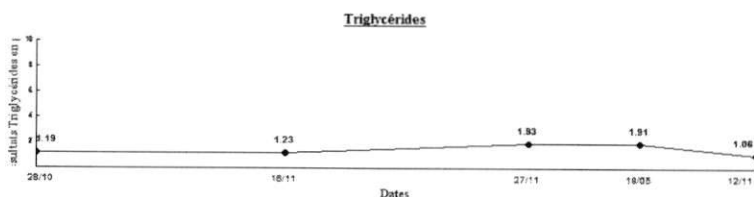

**CHOLESTEROL HDL [AC]** : **0.79** g/l (> 0.65) 27/11/19 : 0.71  
Technique colorimétrique ROCHE soit 2 mmol/l (> 1,68)

**CHOLESTEROL LDL** : **1.16** g/l 27/11/19 : 1.05  
Calcul selon formule de FRIEDWALD soit 3 mmol/l

**Rap. CHOLESTEROL LDL/HDL** : **1.47** (N : < 3.20)

Recommandation européenne 2012 : objectif thérapeutique et facteur de risque					
Lorsque facteur de risque	Pas de risque	Risque faible	Risque Intermédiaire	Risque élevé	Risque très élevé
LDL recommandé	<2.20	<1.90	<1.15	<1.00	<0.7
<b>Facteurs de risque</b>	- HDL Cholestérol <0.40 - Age homme > 50 ans Femme > 60 ans. - Infarctus chez le père avant 55 ans ou chez la mère avant de 65 ans. - Tabagisme, HTA Diabète de type 2 traité ou non.				
<b>Facteur protecteur</b>	- Si HDL Cholestérol > 0.60 g/l, soustraire « 1 risque » au score.				

Biologiste adjoint

Biologiste Dr Mireille FAVARD

2 / 3



Dr. FAVARD ENNACHACHIBI Mireille  
Pharmacien - Biologiste

DIPLOMEE DE L'UNIVERSITE DE LYON ANCIEN INTERNE DES HOPITAUX DE PARIS C.E.S. DE BACTERIOLOGIE  
VIROLOGIE, HEMATOLOGIE, IMMUNOLOGIE, PARASITOLOGIE, MYCOLOGIE, BIOCHIMIE

Prélevé le 12/11/2020 à 11h16

par le Laboratoire

Reçu le 12/11/20 à 11h16

Date de Naissance : 06/08/1953

Edité le: 12/11/20 15h54

Résultats complets

**Madame BERRADA NOUZHA**

**CN 8525 RF: 121120059**

**Dr. CARIU BELQADI JOELLE**

CASABLANCA, le 12/11/2020

## BIOCHIMIE



Seuls les examens mentionnés avec le symbole [AC]  
sont couverts par l'accréditation

Portée d'accréditation  
AA02/2019

	VALEURS DE REFERENCE	ANTECEDENTS
<b>HEMOGLOBINE GLYQUEE (HB A1c) : 8.2</b> ★ %	(4 - 6)	18/05/20 : 7.3
(Technique HPLC TOSOH GX .)		

### INTERPRETATION

(Non diabétique	:	4.8 à 5.9 % )
(Risque de diabète	:	5.7 à 6.4 % )
(Diabétique	:	> 6.5 % )

Pour la plupart des patients diabétiques de type 2 une cible d'HbA1c < 7 % est recommandée (HAS 2013)

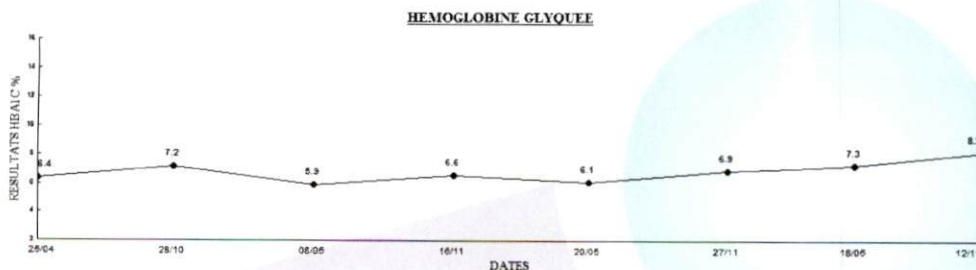

Biologiste adjoint

Biologiste Dr Mireille FAVARD

3 / 3

# LABORATOIRE CHARLES NICOLLE

## D'ANALYSES MEDICALES

Nom: BERRADA  
Barcode: 3121120059  
Rack: 0002  
Position: 07  
N° Echantillon: 00014

Prénom: NOUZHA  
Plateau théo.: 810  
Operator:  
Analyzer: GX  
Flag & Comment:

Date de naissance:  
  
Date of analysis: 12/11/2020

Paramètre	Valeur %	Temps min.	Area	Total Area
A1A	0.5%	0.25	10.43	2 087.4
A1B	0.8%	0.35	16.36	
F	0.6%	0.48	12.73	
LA1C+	2.5%	0.57	52.97	
SA1C	8.2%	0.72	127.78	
A0	89.4%	1.05	1 867.17	

$Y=(Ax+B)$

Element	Factor-A	Factor-B
1	1.2458	0.5908

Variant method

Analyzer: GX  
Serial Nb.: 11509901  
Soft. Version: 1.24  
UIN: Analyzer UIN

HbA1C 8.2%

HbA1 9.5%

HbF 0.6%

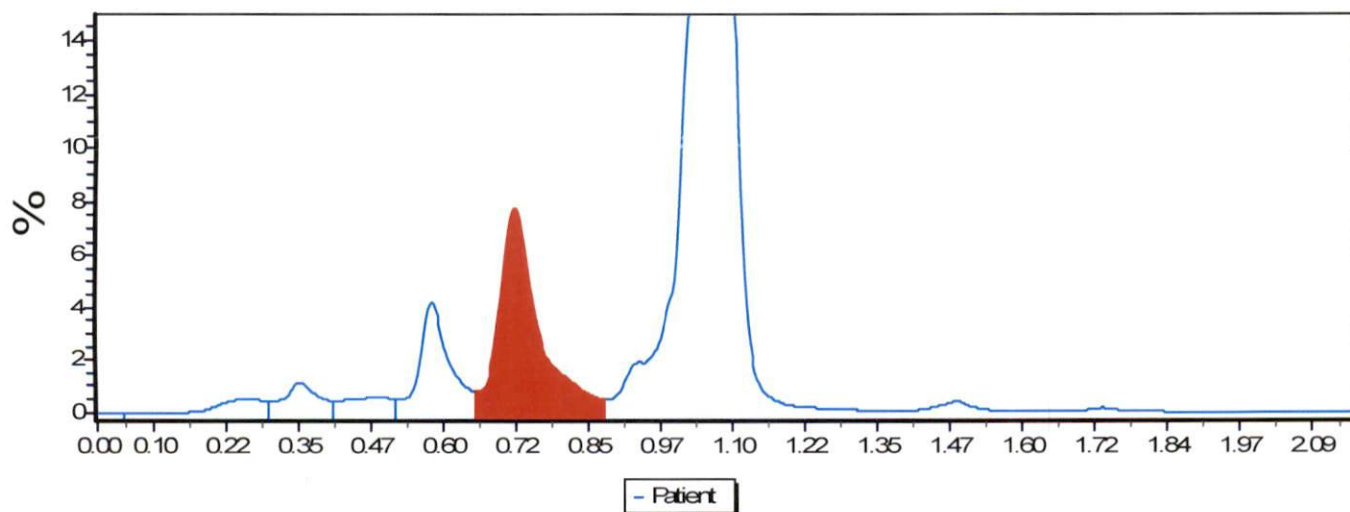

Dr. FAVARD ENNACHACHIBI Mireille

LABORATOIRE CHARLES NICOLLE  
Dr. FAVARD ENNACHACHIBI Mireille  
N° de Patient: 3121120059  
N° de Commande: 00014  
Date: 12/11/2020