

## RECOMMANDATIONS IMPORTANTES A LIRE POUR ACTIVER LES REMBOURSEMENTS ET EVITER LES REJETS

### Conditions générales :

- Le cadre réservé à l'adhérent doit être dûment renseigné.
- Le cadre réservé au médecin doit être renseigné par le praticien lui-même notamment la nature de la maladie.
- La validité de la feuille de soins est limitée à 3 mois à compter de la première consultation.
- L'entente préalable est exigée pour toute hospitalisation médicale, chirurgicale, soins dentaires spéciaux, extractions multiples, parodontie orthodontie, prothèses dentaires, prothèses auditives ou orthopédiques ainsi que pour tous les actes effectués en série.
- En cas d'accident, une déclaration précisant les causes et circonstances de l'accident est à joindre à la feuille de soins.

### Pharmacie :

- Les vignettes des médicaments doivent être obligatoirement jointes aux ordonnances.
- Pour les médicaments sans vignettes une facture de la pharmacie doit être jointe.

### Radiologie et Biologie :

- La facture ainsi qu'une copie des résultats des analyses ou du compte rendu (sous pli confidentiel) doivent être jointes à l'ordonnance médicale pour toute demande de remboursement.
- Un pli confidentiel du médecin prescripteur des analyses ou radios peut être demandé par le médecin conseil de la mutuelle.

### Optique :

- L'ordonnance du médecin prescripteur et la facture de l'opticien sont à joindre à la feuille de soins.

### Rééducation :

- L'entente préalable renseignée par le médecin prescripteur est exigée avant le début des séances de rééducations.
- Pour le remboursement, la facture et le calendrier des séances effectuées sont à joindre à la feuille de soins.

### Dentaire :

- En cas de prothèses ou de traitement canalaires, l'accord préalable renseigné sur la feuille de soins est obligatoire avant le début de traitement.
- La facture doit être jointe à la feuille de soins pour toute demande de remboursement.
- La radio-après soins est obligatoire en cas de prothèses ou de traitement canalaires.

### Maladie et Affection Longue Durée ALD et ALC :

- La déclaration de maladie chronique doit être renseignée par le médecin prescripteur et renouvelée tous les 6 mois.

### Adresses Mails utiles

- O Réclamation : contact@mupras.com
- O Prise en charge : pec@mupras.com
- O Adhésion et changement de statut : adhesion@mupras.com

La MUPRAS garantit le respect de la loi n° 09-08 relative à la protection des personnes physiques à l'égard du traitement des données à caractère personnel.

**MUPRAS** : Centre Allal Ben Abdellah - 6ème Etage Angle Rue Mohamed Fakir et Rue Allal Ben Abdellah - Quartier de l'Horloge Casablanca 20000 - Tél. : 05 22 20 45 45 (LG) - Fax : 05 22 22 78 18 - www.mupras.com



## Déclaration de Maladie

N° W19-554987

ND: 48069

☒ Maladie

☐ Dentaire

☐ Optique

☐ Autres

Cadre réservé à l'adhérent (e)

Matricule : 3670

Société : RAM NOV. 2020

☒ Actif

☐ Pensionné(e)

☐ Autre

Nom & Prénom : BOUTAYER FOUAD

Date de naissance : 24-09-1962

Adresse : 12 RUE KENITRA POLO CASABLANCA

Tél. : 0522912501

Total des frais engagés :

Cadre réservé au Médecin

Cachet du médecin :

Date de consultation :

Nom et prénom du malade : Mme BOUTAYER NATAA

Lien de parenté :

☐ Lui-même

☒ Conjoint

☐ Enfant

Nature de la maladie :

En cas d'accident préciser les causes et circonstances :

Dans le cas où la maladie aurait un caractère confidentiel, communiquer les renseignements sous pli confidentiel à l'attention du médecin conseil de la Mutuelle.

J'atteste sur l'honneur l'exactitude des renseignements portés sur la présente déclaration. Je déclare avoir pris connaissance de la clause relative à la protection des données personnelles.

Fait à : CASABLANCA

Le : 19/11/20

Signature de l'adhérent(e) :

Dates des Actes	Natures des Actes	Nombre et Coefficient	Montant détaillé des Honoraires	Cachet et signature du Médecin attestant le fait des Actes
30-9-2020	G		200,-	INP : [ ] [ ]
	K 30		300,-	

[illegible]

ANALYSES - RADIOGRAPHIES			
Cachet et signature du Laboratoire et du Radiologue	Date	Désignation des Coefficients	Montant des Honoraires
	15-10-2020	B.M.R.	21.152,60

[illegible]

# RELEVÉ DES FRAIS ET HONORAIRES

Le praticien est prié de préciser la dent traitée, l'acte pratiqué en indiquant la nature des soins.

## Important :

Veuillez joindre les radiographies en cas de prothèses ou de traitement canaux, ainsi que le bilan de l'ODF.

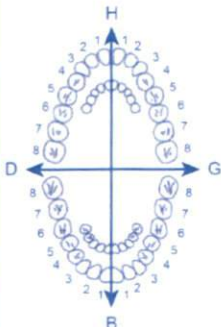
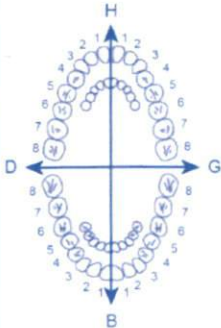
SOINS DENTAIRES	Dents Traitées	Nature des Soins	Coefficient	INP : <input type="text"/>
				COEFFICIENT DES TRAVAUX <input type="text"/>
				MONTANTS DES SOINS <input type="text"/>
				DEBUT D'EXECUTION <input type="text"/>
				FIN D'EXECUTION <input type="text"/>
O.D.F PROTHESES DENTAIRES	DETERMINATION DU COEFFICIENT MASTICATOIRE			COEFFICIENT DES TRAVAUX <input type="text"/>
	<div style="display: flex; justify-content: space-between;"> <div style="text-align: center;"> <b>H</b>            25533412 21433552            00000000 00000000  <b>D</b> </div> <div style="text-align: center;"> <b>G</b>            00000000 00000000            35533411 11433553  <b>B</b> </div> </div>			MONTANTS DES SOINS <input type="text"/>
	<b>[Création, remont, adjonction]</b> Fonctionnel, Thérapeutique, nécessaire à la profession			DATE DU DEVIS <input type="text"/>
				DATE DE L'EXECUTION <input type="text"/>

VISA ET CACHET DU PRATICIEN ATTESTANT LE DEVIS

VISA ET CACHET DU PRATICIEN ATTESTANT L'EXECUTION

VISA ET CACHET DU PRATICIEN ATTESTANT LE DEVIS

VISA ET CACHET DU PRATICIEN ATTESTANT L'EXECUTION

# Dr. Abderrahim CHAÏRA

Spécialiste des Maladies de l'Appareil Digestif et du Foie

Proctologie - Endoscopie - Echographie

Lauréat de l'Université Louis Pasteur - Strasbourg - France

Ancien Assistant Spécialiste et Ancien Praticien Adjoint  
des Hôpitaux de France



## الدكتور عبد الرحيم شعيرة

أخصائي في أمراض الجهاز الهضمي و الكبد و البواسير

الفحص بالصدى و بالمنظار الداخلي

من جامعة باستور بـستراسبورغ - فرنسا

طبيب أخصائي بمستشفيات فرنسا سابقا

طبيب أخصائي بالمستشفى العسكري بمراكش سابقا

Casablanca, le

30-9-2022

### ECHOGRAPHIE ABDOMINALE

**NOM & PRENOM :** Mme NOUIDRI WAFAA née BOUTAYEB AGE: 55 ans.

**FOIE :** Parait de taille normale et d'échostructure légèrement hyperéchogène, homogène, d'allure stéatosique, de contours non bosselés, non dysmorphique et sans lésion échographiquement évidente.

**VOIES BILIAIRES :** La vésicule biliaire parait alithiasique, à paroi fine et indolore lord du passage de la sonde.

Pas de dilatation des voies biliaires intra et extra- hépatiques. Le cholédoque est fin.

**VAISCEAUX HEPATIQUES :** Les veines sus hépatiques et le tronc porte paraissent sans particularité.

**PANCREAS :** Parait homogène. La queue est cependant masquée par les gaz.

**REINS :** De taille normale, bien différenciés, sans calcul rénal ni dilatation des cavités pyelo - calicielles.

**RATE :** De taille normale et d'échostructure homogène.

Il n'y a pas d'épanchement intra- péritonéal. Distension colique gazeuse.

DR. ABDERRAHIM CHAÏRA  
Spécialiste de l'Appareil  
Digestif et du Foie  
211, Bd Mohammed V  
Tél: 022 54 32 69 - Fax: 022 54 32 67

# Dr. Abderrahim CHAÏRA

Spécialiste des Maladies de l'Appareil Digestif et du Foie

Proctologie - Endoscopie - Echographie

Lauréat de l'Université Louis Pasteur - Strasbourg - France

Ancien Assistant Spécialiste et Ancien Praticien Adjoint  
des Hôpitaux de France



## الدكتور عبد الرحيم شعيرة

أخصائي في أمراض الجهاز الهضمي و الكبد و البواسير

الفحص بالصدى و بالمنظار الداخلي

من جامعة باستور بستراسبورغ - فرنسا

طبيب أخصائي بمستشفيات فرنسا سابقا

طبيب أخصائي بالمستشفى العسكري بمراكش سابقا

Casablanca, le

30.09.2020

Mr WAFIA BOUTAYEB

N° 17 belh, TL, TLL

Ali-mit choudris par IFI

général à l'ur, Zingh cent  
Général T, LAL, AOL

LABORATOIRE LAZI  
TAZI Mohamed  
BIOLOGISTE  
14, Rue d'Alger - Casablanca  
Tél. 05 22 54 32 69 - 05 22 54 32 67

Dr. Abderrahim CHAÏRA  
Spécialiste de l'Appareil Digestif et du Foie  
211, Bd Mohammed V, Casablanca  
Tél: 05 22 54 32 69 - Fax: 05 22 54 32 67

# Dr. Abderrahim CHAÏRA

Spécialiste des Maladies de l'Appareil Digestif et du Foie

Proctologie - Endoscopie - Echographie

Lauréat de l'Université Louis Pasteur - Strasbourg - France

Ancien Assistant Spécialiste et Ancien Praticien Adjoint

des Hôpitaux de France



## الدكتور عبد الرحيم شعيرة

أخصائي في أمراض الجهاز الهضمي و الكبد و البواسير

الفحص بالصدى و بالمنظار الداخلي

من جامعة باستور بستراسبورغ - فرنسا

طبيب أخصائي بمستشفيات فرنسا سابقا

طبيب أخصائي بالمستشفى العسكري بمراكش سابقا

Casablanca, le

30.9.2022

Cher frère,

M WAFAA NOUÏMA, âgée de

55 ans, a :

→ Distorsion de la tumeur biologique  
au stade  
un spectre à l'échelle

→ Prise pour les tests, très va  
bien cytochimie le fait va

Dr. Abderrahim CHAÏRA  
Spécialiste de l'Appareil  
Digestif et du Foie  
211, Bd. Mohammed V, 1<sup>er</sup> étage - 20050 Casablanca  
Tél. : 05 22 54 32 67



TAZI MOHAMED

مختبر التآزي للتحليلات الطبية

LABORATOIRE TAZI D'ANALYSES MEDICALES

NF EN ISO 9001:2008

ASCII

CERTIFICAT MA-2015-XIV

QUALITATEM

www.ascii-qualitem.fr

TAZI KARIM

PHARMACIENS BIOLOGISTES - DIPLOMES D'ETUDES SPECIALES DE BIOCHIMIE, IMMUNOLOGIE,  
HEMATOLOGIE, BACTERIOLOGIE ET VIROLOGIE

Docteur ABDERRAHIM CHAIRA

211, Boulevard Mohammed V, 1er étage

20050 CASABLANCA

Madame BOUTAYEB WAFAA

Réf. : 20J553

Examen du 13/10/20 - Edité le 13/10/20

Page : 1/3

ANALYSESRESULTATSUNITESNORMALES ANTECEDENTSNUMERATION SANGUINE (AUTOMATE SYSMEX XT-4000i)

					21/01/20
HEMATIES -----	5,23	10 <sup>6</sup> /mm <sup>3</sup>		4,2 - 5,2	5,17
HEMOGLOBINE -----	13,3	g/100 ml		12 - 16	13,2
HEMATOCRITE -----	42,4	%		38 - 47	42,0
- VGM -----	81	μ <sup>3</sup>		80 - 95	81
- TGMH -----	25	pg		27 - 33	26
- CGMH -----	31	g/100 ml		30 - 35	31
LEUCOCYTES -----	6 100	/mm <sup>3</sup>		4000 - 10000	6300
<u>FORMULE</u>					
POLYNUCLEAIRES NEUTROPHILES -----	48	%		50 - 70	57
ou		2 928	/mm <sup>3</sup>	2000 - 7500	3591
POLYNUCLEAIRES EOSINOPHILES -----	5	%		1 - 3	4
ou		305	/mm <sup>3</sup>		252
POLYNUCLEAIRES BASOPHILES -----	0	%		< 1	0
ou		0	/mm <sup>3</sup>		0
LYMPHOCYTES -----	38	%		20 - 40	32
ou		2 318	/mm <sup>3</sup>	800 - 4000	2016
MONOCYTES -----	9	%		2 - 10	7
ou		549	/mm <sup>3</sup>		441
PLAQUETTES -----	253 000	/mm <sup>3</sup>		150000 - 400000	302000

HEMOSTASE (AUTOMATE STAGO STACOMPACT)

TAUX DE PROTHROMBINE -----	100,0	%		15/04/15
				100,0



TAZI MOHAMED

# مختبر التآزي للتحليلات الطبية

## LABORATOIRE TAZI D'ANALYSES MEDICALES

NF EN ISO 9001:2008

ASCII

CERTIFICAT MA-2015-XIV

QUALITEM

www.ascii-qualitem.fr

TAZI KARIM

PHARMACIENS BIOLOGISTES - DIPLOMES D'ETUDES SPECIALES DE BIOCHIMIE, IMMUNOLOGIE,  
HEMATOLOGIE, BACTERIOLOGIE ET VIROLOGIE

Docteur ABDEFRAHIM CHAIRA  
211, Boulevard Mohammed V, 1er étage  
20050 CASABLANCA

Madame BOUTAYEB WAFIA

Réf. : 20J553

Examen du 13/10/20 - Edité le 13/10/20

Page : 2/3

ANALYSESRESULTATSUNITESNORMALES ANTECEDENTS

### BIOCHIMIE (AUTOMATE ROCHE COBAS 6000)

#### GLYCEMIE A JEUN

1,01 g/l

0,70 - 1,10

21/01/20

1,04

ou

5,60 mmol/l

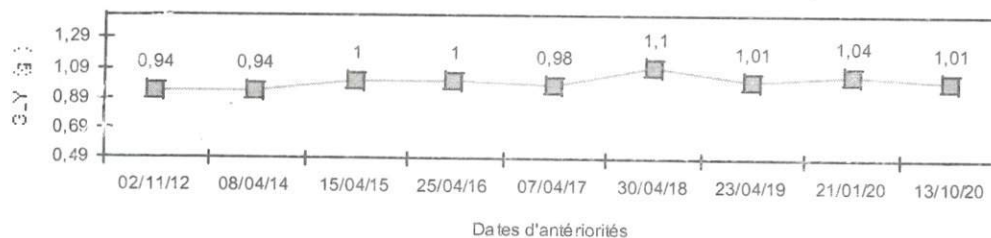

#### CHOLESTEROL TOTAL

2,06 g/l

1,5 - 2

1,98

ou

5,31 mmol/l

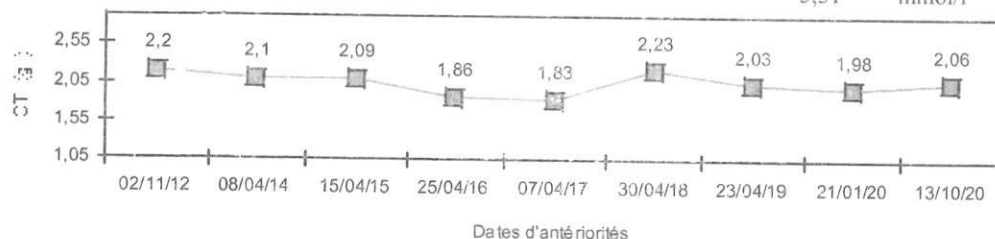

#### CHOLESTEROL HDL

0,71 g/l

&gt; 0,4

0,81

ou

1,83 mmol/l

#### CHOLESTEROL LDL

1,03 g/l

1,03

ou

2,65 mmol/l

#### TRIGLYCERIDES

1,62 g/l

0,35 - 1,35

0,72

ou

1,85 mmol/l



TAZI MOHAMED

مختبر التازي للتحليلات الطبية

LABORATOIRE TAZI D'ANALYSES MEDICALES

NF EN ISO 9001:2008

ASCI

CERTIFICAT MA-2015-XIV

QUALITEM

www.ascii-qualitem.fr

TAZI KARIM

PHARMACIENS BIOLOGISTES - DIPLOMES D'ETUDES SPECIALES DE BIOCHIMIE, IMMUNOLOGIE,  
HEMATOLOGIE, BACTERIOLOGIE ET VIROLOGIE

Docteur ABDERRAHIM CHAIRA

211, Boulevard Mohammed V, 1er étage

20050 CASABLANCA

Madame BOUTAYEB WAFAA

Réf. : 20J553

Examen du 13/10/20 - Edité le 13/10/20

Page : 3/3

ANALYSESRESULTATSUNITESNORMALES ANTECEDENTS**ELECTROPHORESE DES PROTEINES SERIQUES ( S E B I A - TECH CAPILLAIRE )**

PROTIDES TOTAUX -----	71	g/l		60 - 84
ou			14,7 mmol/l	12,4 - 17,4
ALBUMINE -----	60,6	%		55,8 - 66,1
ou			43,0 g/l	
ALPHA 1 GLOBULINES -----	4,5	%		2,9 - 4,9
ou			3,2 g/l	
ALPHA 2 GLOBULINES -----	11,2	%		7,1 - 11,8
ou			8,0 g/l	
BETA 1 GLOBULINES -----	6,1	%		4,7 - 7,2
ou			4,3 g/l	
BETA 2 GLOBULINES -----	5,3	%		3,2 - 6,5
ou			3,8 g/l	
GAMMA GLOBULINES -----	12,3	%		11,1 - 18,8
ou			8,7 g/l	
RAPPORT ALBUMINE / GLOBULINES ----	1,54			1,2 - 2

**LABORATOIRE TAZI**  
 TAZI Karim  
 BIOLOGISTE  
 78 Rue d'Alger - Casablanca  
 Tél : 27 28 08 - Fax: 0522 29 64 86



TAZI MOHAMED

مختبر التازي للتحليلات الطبية

LABORATOIRE TAZI D'ANALYSES MEDICALES

NF EN ISO 9001:2008

ASCII

CERTIFICAT MA-2015-XIV

QUALITEM

www.ascii-qualitem.fr

TAZI KARIM

PHARMACIENS BIOLOGISTES - DIPLOMES D'ETUDES SPECIALES DE BIOCHIMIE, IMMUNOLOGIE,  
HEMATOLOGIE, BACTERIOLOGIE ET VIROLOGIE

Date de prélèvement : 13/10/2020

Nom/Prénom: BOUTAYEB WAFAA

ID: 20J553

Date de naissance: 28/11/1965

### Electrophorèse des protéines sériques

Réalisée par la technique capillaire sur Minicap flex-piercing Sebia

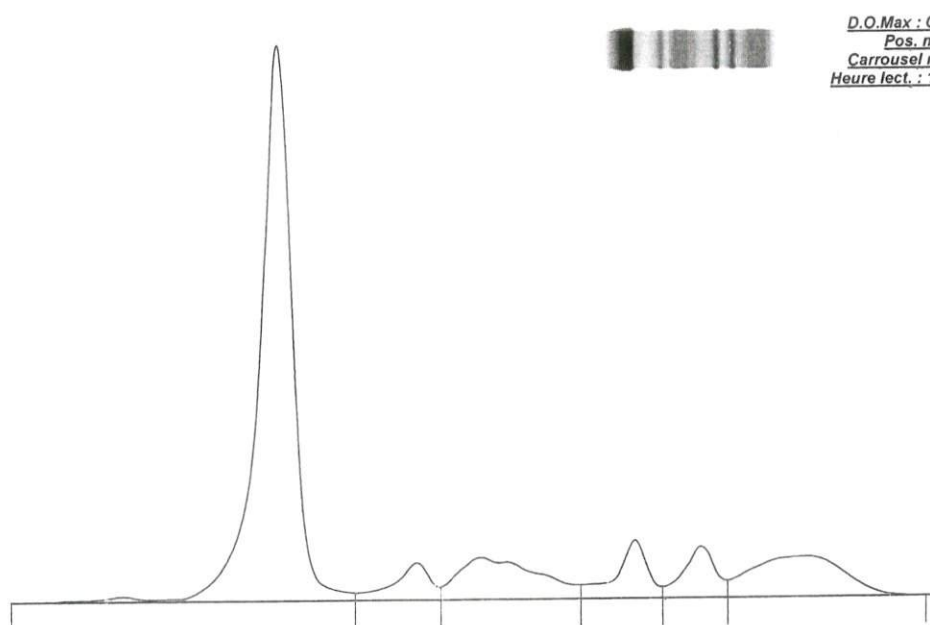

D.O.Max : 0,437  
Pos. n° : 6  
Carrousel n° : 1  
Heure lect. : 11:29

Fractions	%	Ref. %	Conc.	Ref. Conc.
Albumine	60,6	55,8 - 66,1	43,0	40,2 - 47,6
Alpha 1	4,5	2,9 - 4,9	3,2	2,1 - 3,5
Alpha 2	11,2	7,1 - 11,8	8,0	5,1 - 8,5
Beta 1	6,1	4,7 - 7,2	4,3	3,4 - 5,2
Beta 2	5,3	3,2 - 6,5	3,8	2,3 - 4,7
Gamma	12,3	11,1 - 18,8	8,7	8,0 - 13,5

A/G Ratio: 1,54

T. P.: 71 g/L

LABORATOIRE TAZI  
TAZI Karim  
13/10/2020  
11:29



**Biologiste Responsable : Sylvie Cado**  
**Biologistes Médicaux**

H. Belaoui  
L. Verdume  
J.M. Costa  
M.M. Coude  
Y. Pepino  
S. Defasque  
F. Floch

A. Ganon  
S. Haim-Boukoba  
P. Kleinfinger  
I. Lacroix  
L. Lohmann  
S. Mehral Sedkaoui

J.D. Poveda  
S. Samaan  
S. Schmit  
S. Trombert  
D. Trost (Biologiste Généticien)  
M. Valduga

**Médecins Anatomo-Cytopathologistes**

C. Bergeron (Responsable)  
M. Bonnière  
S. Chanel  
Y. Elouaret  
A. Gaulier

M. Grossin  
K. Hadid  
L. Miranda

P /w 994-101 /s 994-101

**BOUTAYEB**

**WAFAA**

Né(e) le 28.11.1965

Sexe : F

Dossier n° : 20V0948538

**LABM M TAZI**

**SIDI BELYOTT 78 RUE D'ALGER**

**20000 CASABLANCA**

**MAROC**

Transmis par	LABM M. TAZI		
Vos références :	INMA1052211 / 20J553	04074	
Enregistré le :	15.10.2020	Edité le :	15.10.2020
Ex envoyé(s) au(x) :	Laboratoire		

● **AUTO-ANTICORPS ANTI-MITOCHONDRIES (IFI)**

Réactif : Triple substrat sur tissu de rat AA-RL/RK/RS (BioSystems)

Prélèvement : 13.10.2020 Sérum 10h 00

< 40 N : < 40

**Recherche négative.**

Souad Mehral Sedkaoui (01 34 40 20 20)

Compte rendu complet

# LABORATOIRE TAZI D'ANALYSES MEDICALES

78, Rue d'Alger - CASABLANCA

Tél. : 0522 27 28 08 - 27 53 88 - 27 52 39 . Fax : 0522 29 64 86

I.F 40 30 32 50    ICE 001656516000089    INPE: 093001246    **093001246**

T P : 35 504 101    -    CNSS : 1121946    -    R.C. : 187112 01

Casablanca le mardi 13 octobre 2020    Madame BOUTAYEB WAFAA

FACTURE N°	316992
------------	--------

## Analyses :

Hémato : Numération formule plaquettes -----	B	80	
Coag : Taux de Prothrombine (TP) -----	B	40	
Chimie : Glycémie (à jeûn) -----	B	30	
Chimie : Cholestérol total -----	B	30	
Chimie : Cholestérol HDL+LDL -----	B	80	
Chimie : Triglycérides -----	B	60	
Séro : Electrophorèse protéines sériques -----	B	100	
Ac Anti - Mitochondries Typage M2 -----	B	720	Total : B 1140

## Prélèvements :

Sang-----	Pc	1,5	
-----------	----	-----	--

TOTAL DOSSIER	1 552,60 DH
---------------	-------------

Arrêtée la présente facture à la somme de :

Mille Cinq Cent Cinquante Deux Dirhams et Soixante Centimes

LABORATOIRE TAZI  
TAZI Mohamed  
BIOLOGISTE  
78, Rue d'Alger - Casablanca  
Tél. : 0522 27 28 08 - 27 53 88 - 27 52 39

