

RECOMMANDATIONS IMPORTANTES A LIRE POUR OBTENIR LES REMBOURSEMENTS ET EVITER LES REJETS

Conditions générales :

Le cadre réservé à l'adhérent doit être dûment renseigné.

Le cadre réservé au médecin doit être renseigné par le praticien lui-même notamment la nature de la maladie.

La validité de la feuille de soins est limitée à 3 mois à compter de la première consultation.

L'entente préalable est exigée pour toute hospitalisation médicale, chirurgicale, soins dentaires spéciaux, extractions multiples, parodontie orthodontie, prothèses dentaires, prothèses auditives ou orthopédiques ainsi que pour tous les actes effectués en série.

En cas d'accident, une déclaration précisant les causes et circonstances de l'accident est à joindre à la feuille de soins.

Pharmacie :

Les vignettes des médicaments doivent être obligatoirement jointes aux ordonnances.

Pour les médicaments sans vignettes une facture de la pharmacie doit être jointe.

Biologie et Biologie :

La facture ainsi qu'une copie des résultats des analyses ou du compte rendu (sous pli confidentiel) doivent être jointes à l'ordonnance médicale pour toute demande de remboursement.

Un pli confidentiel du médecin prescripteur des analyses ou radios peut être demandé par le médecin conseil de la mutuelle.

Optique :

L'ordonnance du médecin prescripteur et la facture de l'opticien sont à joindre à la feuille de soins.

Rééducation :

L'entente préalable renseignée par le médecin prescripteur est exigée avant le début des séances de rééducations.

Pour le remboursement, la facture et le calendrier des séances effectuées sont à joindre à la feuille de soins.

Dentaire :

En cas de prothèses ou de traitement canalaires, l'accord préalable renseigné sur la feuille de soins est obligatoire avant le début de traitement.

La facture doit être jointe à la feuille de soins pour toute demande de remboursement.

La radio-après soins est obligatoire en cas de prothèses ou de traitement canalaires.

Maladie et Affection Longue Durée ALD et ALC :

La déclaration de maladie chronique doit être renseignée par le médecin prescripteur et renouvelée tous les 6 mois.

Adresses Mails utiles

Réclamation : contact@mupras.com
Prise en charge : pec@mupras.com
Adhésion et changement de statut : adhesion@mupras.com

La MUPRAS garantit le respect de la loi n° 09-08 relative à la protection des personnes physiques à l'égard du traitement des données à caractère personnel.

MUPRAS : Centre Allal Ben Abdellah - 6ème Etage Angle Rue Mohamed Fakir et Rue Allal Ben Abdellah - Quartier de l'Horloge
Casablanca 20000 - Tél. : 05 22 20 45 45 (LG) - Fax : 05 22 22 78 18 - www.mupras.com



Déclaration de Maladie

N° P19- 068034

☒ Maladie ☐ Dentaire ☐ Optique ☐ Autres

Cadre réservé à l'adhérent (e)

Matricule : 1496 Société : RAM

☐ Actif ☐ Pensionné(e) ☒ Autre : Retraite

Nom & Prénom : LAHOU Fouad

Date de naissance : 30/12/50

Adresse :

Tél. : 0663060467 Total des frais engagés : 3087 Dhs

Cadre réservé au Médecin

Cachet du médecin :

Dr. BENCHAKROUNE Dries
Cardiologue - Néphrologue
193, Bd Oum Rabi Oula - Casa
Tél: 05 22 90 80 20

Date de consultation : 22/10/2020

Nom et prénom du malade : LAHOU Fouad

Lien de parenté : ☒ Lui-même ☐ Conjoint ☐ Enfant

Nature de la maladie : HTA + AAA

En cas d'accident préciser les causes et circonstances :

Dans le cas où la maladie aurait un caractère confidentiel, communiquer les renseignements sous pli confidentiel à l'attention du médecin conseil de la Mutuelle.

J'atteste sur l'honneur l'exactitude des renseignements portés sur la présente déclaration. Je déclare avoir pris connaissance de la clause relative à la protection des données personnelles.

Fait à : Casablanca Le : 22/10/20

Signature de l'adhérent(e) :

RELEVÉ DES FRAIS ET HONORAIRES

Dates des Actes	Natures des Actes	Nombre et Coefficient	Montant détaillé des Honoraires	Cachet et signature du Médecin attestant le Paiement des Actes
22/10/2020	CS + ECG		250,00	Dr. BENCHAKROUN Cardiologue - Rythmologue 193, Bd Oum Kalthoum - Casa Tél: 05 22 40 80 20

EXECUTION DES ORDONNANCES

Cachet du Pharmacien ou du Fournisseur

Date

Montant de la Facture

22/10/2020

1708,80

ANALYSES - RADIOGRAPHIES

Cachet et signature du Laboratoire et du Radiologue

Date

Désignation des Coefficients

Montant des Honoraires

22/10/2020

EDC 800,00

327,12

AUXILIAIRES MEDICAUX

Cachet et signature du Praticien

Date des Soins

Nombre

AM

PC

IM

IV

Montant détaillé des Honoraires

RELEVÉ DES FRAIS ET HONORAIRES

Le praticien est prié de préciser la dent traitée, l'acte pratiqué en indiquant la nature des soins.

Important :

Veuillez joindre les radiographies en cas de prothèses ou de traitement canalaires, ainsi que le bilan

SOINS DENTAIRES

Dents Traitées

Nature des Soins

Coefficient

COEFFICIENT DES TRAVAUX

MONTANTS DES SOINS

DEBUT D'EXECUTION

FIN D'EXECUTION

O.D.F PROTHESES DENTAIRES

DETERMINATION DU COEFFICIENT MASTICATOIRE

H

25533412
00000000

21433552
00000000

D

00000000
35533411

00000000
11433553

G

B

(Création, remont, adjonction)

Fonctionnel, Thérapeutique, nécessaire à la profession

COEFFICIENT DES TRAVAUX

MONTANTS DES SOINS

DATE DU DEVIS

DATE DE L'EXECUTION

VISA ET CACHET DU PRATICIEN ATTESTANT LE DEVIS

VISA ET CACHET DU PRATICIEN ATTESTANT L'EXECUTION

Dr Driss BENCHAKROUNE

Cardiologue - Rythmologue

Diplômé de la faculté de médecine de Rabat

Diplômé en rythmologie de l'université de Bordeaux

Ancien médecin des hôpitaux de Bruxelles

Ancien médecin de l'hôpital militaire de Rabat

دكتور بنشكرون ادريس

متخصص في أمراض القلب و الشرايين

متخصص في اضطرابات نبضات القلب

خريج كلية الطب بالرباط و بوردو (فرنسا)

طبيب سابقة تشخيصات بروكسل (بلجيكا)

بالتشخيص العسكري (بالرباط)

CABINET DE CONSULTATIONS ET D'EXPLORATIONS CARDIO-VASCULAIRES

Electrocardiogramme

Echographie cardiaque
trans-thoracique

Echographie cardiaque
trans-oesophagienne

Echographie doppler
vasculaire

Holter rythmique

Holter tensionnel

Epreuve d'effort

Rythmologie diagnostique
et interventionnelle

Implantation de pacemaker

Implantation de
défibrillateur

Electrophysiologie
endocavitaire

Exploration des troubles

Maphar

Km 10, Route Côtière 111,

QI Zenata Ain sebaa Casablanca

Crestor 20mg cp pell b30

P.P.V : 261,00 DH

6 118001 183128

Maphar

Km 10, Route Côtière 111,

QI Zenata Ain sebaa Casablanca

Crestor 20mg cp pell b30

P.P.V : 261,00 DH

6 118001 183128

Maphar

Km 10, Route Côtière 111,

QI Zenata Ain sebaa Casablanca

Crestor 20mg cp pell b30

P.P.V : 261,00 DH

6 118001 183128

ORDONNANCE

M. LAHLOU Fouad

KARDEGIC 75 mg : 1 sachet au cours du repas

(119,50 x 3) + (127,70 x 3)

ATACAND 8 mg : 1 comp. par jour le soir

(261,00 x 3)

CRESTOR 20 mg : 1 comp le soir

(TRAITEMENT DE 06 MOIS / ne pas arrêter sans avis médical)

- Prochain RDV : 06 mois (le 22.10.2020)

T = 1708.80

Dr. BENCHAKROUNE Dr.
Cardiologue - Rythmol
193, bd Oum Rabii - Oulfa - Casablanca
Tel: 05 22 90 80 20 - 07 7

193, bd Oum Rabii - 2ème étage - Oulfa - Casablanca

193 شارع أم الربيع - ولغا - البيضاء

(au dessus laboratoire ORBIO - Face Lydec)

Tel: 05 22 90 80 20

Portable/WhatsApp : 07 77 04 78 68

06 61 29 13 24

Email : driss.benchakroune@gmail.com

22/10/2020

SYNTHEMEDIC
22 rue zoubair bnou al aouam roches
noires casablanca
ATACAND

4 mg Cpr séc
Bte de 30
13816 DMP/21NRQ P.P.V : 119,50 DH
6 118001 020522

SYNTHEMEDIC
22 rue zoubair bnou al aouam roches
noires casablanca
ATACAND

8 mg Cpr séc
Bte de 30
13816 DMP/21NRQ P.P.V : 127,70 DH
6 118001 020539

SYNTHEMEDIC
22 rue zoubair bnou al aouam roches
noires casablanca
ATACAND

8 mg Cpr séc
Bte de 30
13816 DMP/21NRQ P.P.V : 127,70 DH
6 118001 020539

SYNTHEMEDIC
22 rue zoubair bnou al aouam roches
noires casablanca
ATACAND

8 mg Cpr séc
Bte de 30
13816 DMP/21NRQ P.P.V : 127,70 DH
6 118001 020539

LOT : 206011
PER : 11 2021
KARDEGIC 75MG
SACHETS B30
P.P.V : 300DH70
6 118000 061847

LOT : 206010
PER : 11 2021
KARDEGIC 75MG
SACHETS B30
P.P.V : 300DH70
6 118000 061847

LOT : 206011
PER : 11 2021
KARDEGIC 75MG
SACHETS B30
P.P.V : 300DH70
6 118000 061847

LOT : 206011
PER : 11 2021
KARDEGIC 75MG
SACHETS B30
P.P.V : 300DH70
6 118000 061847

LOT : 206011
PER : 11 2021
KARDEGIC 75MG
SACHETS B30
P.P.V : 300DH70
6 118000 061847

LOT : 206011
PER : 11 2021
KARDEGIC 75MG
SACHETS B30
P.P.V : 300DH70
6 118000 061847

LOT : 206011
PER : 11 2021
KARDEGIC 75MG
SACHETS B30
P.P.V : 300DH70
6 118000 061847

LOT : 206011
PER : 11 2021
KARDEGIC 75MG
SACHETS B30
P.P.V : 300DH70
6 118000 061847

LOT : 206011
PER : 11 2021
KARDEGIC 75MG
SACHETS B30
P.P.V : 300DH70
6 118000 061847

LOT : 206011
PER : 11 2021
KARDEGIC 75MG
SACHETS B30
P.P.V : 300DH70
6 118000 061847

CABINET DE CONSULTATIONS ET D'EXPLORATIONS CARDIO-VASCULAIRES

Electrocardiogramme

Echographie cardiaque
trans-thoracique

Echographie cardiaque
trans-oesophagienne

Echographie doppler
vasculaire

Holter rythmique

Holter tensionnel

Epreuve d'effort

Rythmologie diagnostique
et interventionnelle

Implantation de pacemaker

Implantation de
défibrillateur

Electrophysiologie
endocavitaire

Exploration des troubles
du rythme cardiaque
et palpitations

LE 22.10.2020

COMPTE RENDU D'ECHOGRAPHIE DOPPLER CARDIAQUE

M. LAHLOU Fouad

Ventricule gauche de taille normale, HVG concentrique modérée, de bonne contractilité globale et segmentaire, FEVG = 65 %.

Pressions de remplissage du VG basses avec E/Ea = 5.36

Ventricule droit non dilaté, de bonne fonction systolique, TAPSE = 24 mm, Onde Sa tric = 14.1 cm/s.

OG légèrement dilatée à 22 cm² de surface. OD de taille normale

Aorte ascendante dilatée à 44 mm.

Péricarde sec

Veine cave inférieure fine et compliant.

Absence de thrombus intra-cavitaire ou de végétation décelable en ETT.

Sigmoïdes aortiques : 3 cusps, de bonne ouverture, absence de rétrécissement aortique ou de fuite aortique.

Valves mitrales souples, de bonne ouverture, appareil sous-valvulaire mitral non remanié, absence de rétrécissement mitral, fuite mitrale minime

Profil mitral normal

Absence d'anomalie valvulaire pulmonaire ou tricuspide.

Fuite tricuspide minime physiologique, PAPS à 30 mmHg.

AU TOTAL : Cardiopathie hypertensive stable. Bonne fonction systolique du VG, FEVG à 65 %. Aorte ascendante dilatée à 44 mm , stable.

Dr. BENCHAKROUNE Driss
Cardiologue - Rythmologue
193, bd Oum Rabii Oulfa - Casablanca
Tél: 05 22 90 80 20 - 07 77 04 78 68

193, bd Oum Rabii - 2ème étage - Oulfa - Casablanca
193 شارع أم الربيع - ولفا - البيضاء
(au dessus laboratoire ORBIO - Face Lydec)

Tel: 05 22 90 80 20

Portable/WhatsApp: 07 77 04 78 68

06 61 29 13 24

Email: driss.benchakroune@gmail.com



Dr Driss BENCHAKROUNE

Cardiologue - Rythmologue

Diplômé de la faculté de médecine de Rabat

Diplômé en rythmologie de l'université de Bordeaux

Ancien médecin des hôpitaux de Bruxelles

Ancien médecin de l'hôpital militaire de Rabat

دكتور ادريس

في القلب و الشرايين

لجرايات نبضات القلب

الرباط و بوردو (فرنسا)

شغيات بروكسل (بلجيكا)

تشفى العسكري (بالرباط)

CABINET DE CONSULTATIONS ET D'EXPLORATIONS CARDIO-VASCULAIRES

Electrocardiogramme

Echographie cardiaque
trans-thoracique

Echographie cardiaque
trans-oesophagienne

Echographie doppler
vasculaire

Holter rythmique

Holter tensionnel

Epreuve d'effort

Rythmologie diagnostique
et interventionnelle

Implantation de pacemaker

Implantation de
défibrillateur

Electrophysiologie
endocavitaire

Exploration des troubles
du rythme cardiaque
et palpitations

Casablanca, le 22/11/2020

NOTE D'HONORAIRES

Nom : L. H. P. O. U.

Prénom : Fouad
.....

<input checked="" type="checkbox"/> Consultation + ECG	= 250,00
<input checked="" type="checkbox"/> Echodoppler cardiaque	= 800,00
<input type="checkbox"/> Echodoppler vasculaire	=
<input type="checkbox"/> Holter ECG	=
<input type="checkbox"/> Holter tensionnel	=
<input type="checkbox"/> Contrôle de Pacemaker	=
<input type="checkbox"/> Contrôle de Défibrillateur	=
<input type="checkbox"/> Autre :	=

TOTAL = 1050,00 DH

Total (en lettres) : mille
.....

TP :36046312 ICE:001893439000027 IF:20744261

Dr. BENCHAKROUNE Driss
Cardiologue - Rythmologue
193, Bd Oum Rabii Oulfa - Casablanca
Tél: 05 22 90 80 20 - 07 77 04 78 68

193, bd Oum Rabii - 2ème étage - Oulfa - Casablanca

193 شارع أم الربيع - ولفا - البيضاء

(au dessus laboratoire ORBIO - Face Lydec)

[Tapez un texte] Tel: 05 22 90 80 20

Portable/WhatsApp: 07 77 04 78 68

Email: driss.benchakroune@gmail.com

Dr Driss BENCHAKROUNE

Cardiologue - Rythmologue
Diplômé de la faculté de médecine de Rabat
Diplômé en rythmologie de l'université de Bordeaux
Ancien médecin des hôpitaux de Bruxelles
Ancien médecin de l'hôpital militaire de Rabat

دكتور بنشكرون ادريس

متخصص في أمراض القلب و الشرايين
متخصص في اضطرابات نبضات القلب
خريج كلية الطب بالرباط و بوردو (فرنسا)
طبيب سابق بمستشفيات بروكسل (بلجيكا)
طبيب سابق بالمستشفى العسكري (الرباط)

CABINET DE CONSULTATIONS ET D'EXPLORATIONS CARDIO-VASCULAIRES

Electrocardiogramme

Echographie cardiaque
trans-thoracique

Echographie cardiaque
trans-oesophagienne

Echographie doppler
vasculaire

Holter rythmique

Holter tensionnel

Epreuve d'effort

Rythmologie diagnostique
et interventionnelle

Implantation de pacemaker

Implantation de
défibrillateur

Electrophysiologie
endocavitaire

Exploration des troubles
du rythme cardiaque
et palpitations

N. Lehou

N. Lehou Fouad

LOT - C

BLAT.

LABORATOIRE - 101 MAROUF
Tel: 07 77 04 78 68
Fax: 07 77 04 78 68
GSM: 07 77 04 78 68
E-mail: dr@labmarouf.ma

Dr. BENCHAKROUNE Driss
Cardiologue - Rythmologue
193, bd Oum Rabii - Oulfa - Casablanca
Tel: 05 22 90 80 20 - 07 77 04 78 68

193, bd Oum Rabii - 2ème étage - Oulfa - Casablanca

193 شارع أم الربيع - ولغا - البيضاء

(au dessus laboratoire ORBIO - Face Lydec)

Tel: 05 22 90 80 20

Portable/WhatsApp: 07 77 04 78 68

06 61 29 13 24

Email: driss.benchakroune@gmail.com





مختبر التحليلات الطبية سيدي معروف

LABORATOIRE D'ANALYSES MEDICALES SIDI MAAROUF

Bactériologie - Biochimie - Hématologie - Immunologie - Mycologie - Parasitologie - Virologie

Dr. Ghizlane HADDIOU
Médecin Biologiste

Casablanca, le 26/10/2020

Code Patient : 19-03409

Compte rendu d'analyses

Dossier N° : 261020-024 Pvt du: 26/10/2020 8:57

Nom : Mr LAHLOU Fouad

Demandé par Dr : BENCHAKROUNE



Page : 1/1

ANALYSES DE BIOCHIMIE (SANG)

			Valeurs Usuelles	Antériorité
CHOLESTEROL TOTAL (Tech enzymatique colorimétrique au CHOD)	:	1,56 g/l 4,02 mmol/l	(Inférieur à 2,2) (Inférieur à 5,16)	2,18 (13/06/20)
HDL-CHOLESTEROL (Dosage enzymatique direct oxydase/PEG)	:	0,52 g/l 1,33 mmol/l	(Supérieur à 0,4) (Supérieur à 1,05)	0,54 (13/06/20)
LDL-CHOLESTEROL (calcul: formule de Friedwald pour les valeurs de triglycérides < 3,4 g/l)	:	0,89 g/l 2,28 mmol/l	(Inférieur à 1,5) (Inférieur à 3,89)	1,44 (13/06/20)
Valeurs souhaitables du LDL-Cholesterol (g/l) en fonction du nombre de facteurs de risque cardiovasculaire*				
Selon l'AFSSAPS:				
- Présence de 0 à 1 facteur de risque	:	LDL < 1.6		
- Présence de 2 facteurs de risque ou plus	:	LDL < 1.3		
- Présence d' antécédents de maladies cardiovasculaires	:	LDL < 1		
*Selon l'AFSSAPS, les facteurs de risque sont : l'âge, les antécédents familiaux de maladie coronaire précoce, le tabagisme, l'HTA, diabète type de type 2et HDL < 0.40g/l				
TRIGLYCERIDES (Enzymatique)	:	0,75 g/l 0,86 mmol/l	(Inférieur à 1,5) (Inférieur à 1,71)	1,00 (13/06/20)
SGPT/ALAT alanine-aminotransférase (Techn. cinétique IFCC)	:	10 UI/l	(Inférieur à 45)	16 (13/06/20)

LABORATOIRE SIDI MAAROUF
Dr G HADDIOU
Médecin Biologiste
Rd.F. Sidi Maarouf - Casablanca
Tél: 05 22 33 52 09 / 06 68 15 24 24
Fax: 05 22 33 52 71

Laboratoire d'Analyses Médicales

Sidi Maarouf

Facture

Casablanca, le 26/10/2020

Dossier N°: 261020-024 du: 26/10/2020

Médecin Dr : BENCHAKROUNE

Patient :Mr LAHLOU Fouad

Analyse	Valeur en B	Montant
SGPT/ALAT alanine-aminotransférase :	50	67,00
CHOLESTEROL TOTAL	30	40,20
HDL-CHOLESTEROL	50	67,00
LDL- CHOLESTEROL	50	67,00
TRIGLYCERIDES	50	67,00
Prélèvement sang veineux	1	20,00
Total :		<u>328,20</u>

LABORATOIRE SIDI MAAROUF
ICE. N°: 00169169
IF. N°: 40006866
CNSS. N°: 986124-4
IF: 40006866
P: 36159805
RC: 410238
CNSS: 986124-4
LABORATOIRE SIDI MAAROUF

Boch 84

TA 108/62

Dr DRISS BENCHAKROUNE

ECG

Nom lahlou foudad
SN 0008549

Sex
Case No.

Age
Lit No.

Clinique N
Date 10/22/2020

Section

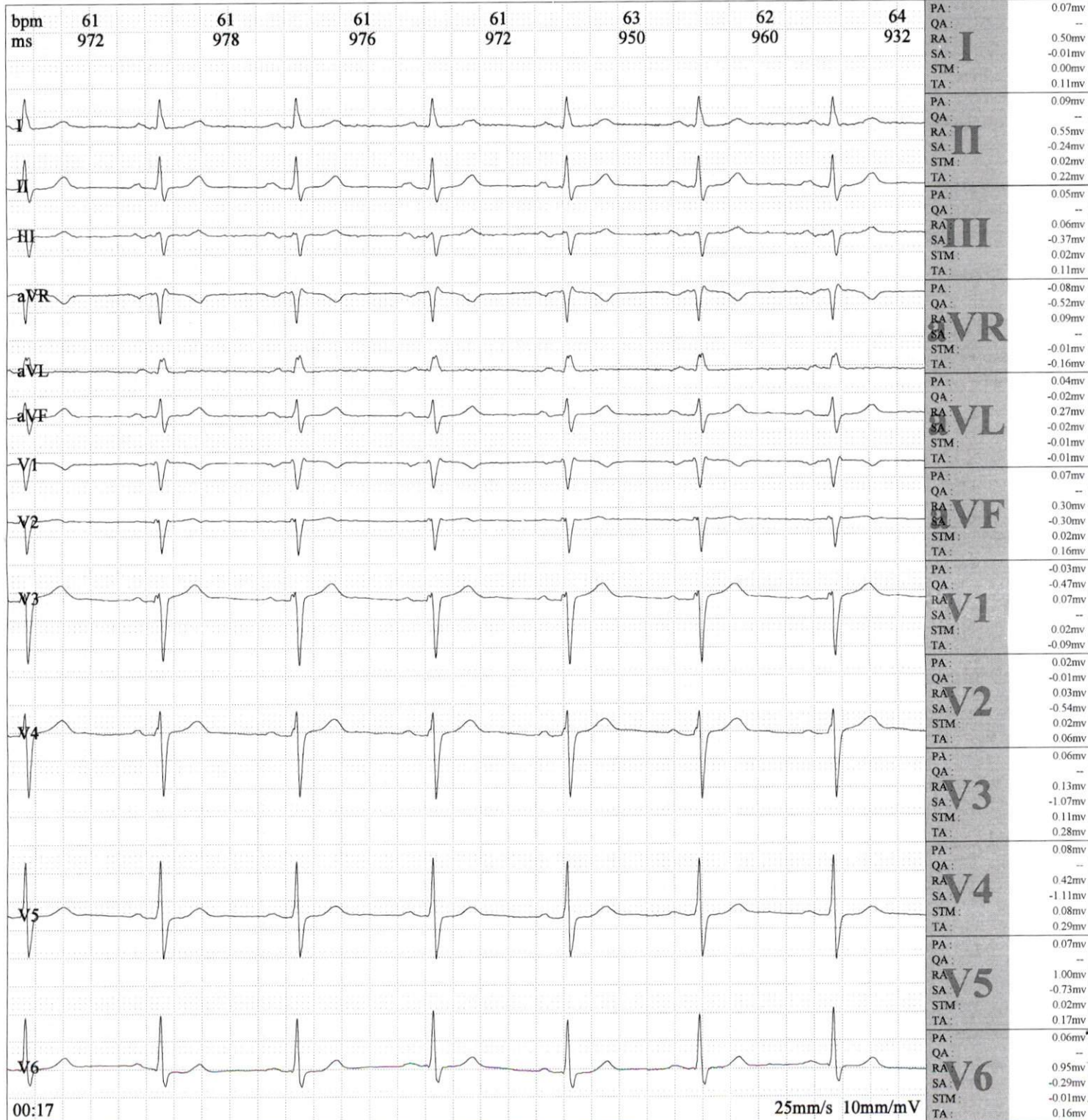

Frequency:	1000 Hz	PR Interval:	174 ms
Sample Time:	30 s	QT Interval:	398 ms
HR:	62 bpm	QTc Interval:	404 ms
P Interval:	94 ms	P Axis:	41.70°b
QRS Interval:	132 ms	QRS Axis:	-8.79°b
T Interval:	192 ms	T Axis:	59.76°b

Prompt:

Total Beats 29 ,Normal Beats 29,SVE 0 ,VE 0 .

ms - 62

PM
Ry

r. BENCHAKROUNE Driss
Cardiologue - Rythmologue
Abi Oufia - Casablanca
30 20 - 07 77 04 78 68

Signature Medecin :