

RECOMMANDATIONS IMPORTANTES A LIRE POUR TIVER LES REMBOURSEMENTS ET EVITER LES REJETS

ditions générales :

Le cadre réservé à l'adhérent doit être dûment renseigné.

Le cadre réservé au médecin doit être renseigné par le praticien lui-même notamment la nature de la maladie.

La validité de la feuille de soins est limitée à 3 mois à compter de la première consultation.

L'entente préalable est exigée pour toute hospitalisation médicale, chirurgicale, soins dentaires spéciaux, extractions multiples, parodontie orthodontie, prothèses dentaires, prothèses auditives ou orthopédiques ainsi que pour tous les actes effectués en série.

En cas d'accident, une déclaration précisant les causes et circonstances de l'accident est à joindre à la feuille de soins.

Pharmacie :

Les vignettes des médicaments doivent être obligatoirement jointes aux ordonnances.

Pour les médicaments sans vignettes une facture de la pharmacie doit être jointe.

Biologie et Biologie :

La facture ainsi qu'une copie des résultats des analyses ou du compte rendu (sous pli confidentiel) doivent être jointes à l'ordonnance médicale pour toute demande de remboursement.

Un pli confidentiel du médecin prescripteur des analyses ou radios peut être demandé par le médecin conseil de la mutuelle.

Optique :

L'ordonnance du médecin prescripteur et la facture de l'opticien sont à joindre à la feuille de soins.

Rééducation :

L'entente préalable renseignée par le médecin prescripteur est exigée avant le début des séances de rééducations.

Pour le remboursement, la facture et le calendrier des séances effectuées sont à joindre à la feuille de soins.

Dentaire :

En cas de prothèses ou de traitement canaux, l'accord préalable renseigné sur la feuille de soins est obligatoire avant le début de traitement.

La facture doit être jointe à la feuille de soins pour toute demande de remboursement.

La radio-après soins est obligatoire en cas de prothèses ou de traitement canaux.

Maladie et Affection Longue Durée ALD et ALC :

La déclaration de maladie chronique doit être renseignée par le médecin prescripteur et renouvelée tous les 6 mois.

Adresses Mails utiles

Réclamation : contact@mupras.com

Prise en charge : pec@mupras.com

Adhésion et changement de statut : adhesion@mupras.com

La MUPRAS garantit le respect de la loi n° 09-08 relative à la protection des personnes physiques à l'égard du traitement des données à caractère personnel.

MUPRAS : Centre Allal Ben Abdellah - 6ème Etage Angle Rue Mohamed Fakir et Rue Allal Ben Abdellah - Quartier de l'Horloge
Casablanca 20000 - Tél. : 05 22 20 45 45 (LG) - Fax : 05 22 22 78 18 - www.mupras.com



MUPRAS
Mutuelle de Prévoyance
& d'Actions Sociales
de Royal Air Maroc

Déclaration de Maladie

N° P19- 049311

ND: 49126

☒ Maladie

☐ Dentaire

☐ Optique

☐ Autres

Cadre réservé à l'adhérent (e)

Matricule : 354 Société : RAM

☐ Actif ☒ Pensionné(e) ☐ Autre :

Nom & Prénom : HAZZAZ LAHCEN

Date de naissance : 14/02/1943

Adresse : Résidence Andaloussia - Im n°2 Hpt n°4
CASABLANCA

Tél. : 0569306124 Total des frais engagés : 1903,70 Dhs

Cadre réservé au Médecin

Cachet du médecin :



Date de consultation : 13 NOV 2020

Nom et prénom du malade : Hazzaz Lahcen Age : 76

Lien de parenté : ☒ Lui-même ☐ Conjoint ☐ Enfant

Nature de la maladie : Métabolique

En cas d'accident préciser les causes et circonstances :

Dans le cas où la maladie aurait un caractère confidentiel, communiquer les renseignements sous pli confidentiel à l'attention du médecin conseil de la Mutuelle.

J'atteste sur l'honneur l'exactitude des renseignements portés sur la présente déclaration. Je déclare avoir pris connaissance de la clause relative à la protection des données personnelles.

Fait à : CASABLANCA Le : 25/11/2020

Signature de l'adhérent(e) :

[Signature]

RELEVÉ DES FRAIS ET HONORAIRES

Dates des Actes	Natures des Actes	Nombre et Coefficient	Montant détaillé des Honoraires	Cachet et signature du Médecin attestant le Paiement des Actes
10/11/20	X		Gratuit	
13 NOV 2020	2 EQ		300	

EXECUTION DES ORDONNANCES

Cachet du Pharmacien ou du Fournisseur	Date	Montant de la Facture
	13/11/2020	1023,70

ANALYSES - RADIOGRAPHIES

Cachet et signature du Laboratoire ou du Radiologue	Date	Désignation des Coefficients	Montant des Honoraires
	10/11/2020	55 + 58	580,00

AUXILIAIRES MEDICAUX

Cachet et signature du Praticien	Date des Soins	Nombre				Montant détaillé des Honoraires
		AM	PC	IM	IV	

RELEVÉ DES FRAIS ET HONORAIRES

Le praticien est prié de préciser la dent traitée, l'acte pratiqué en indiquant la nature des soins.

Important :

Veillez joindre les radiographies en cas de prothèses ou de traitement canaux, ainsi que le bilan de

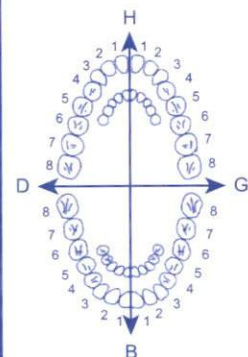
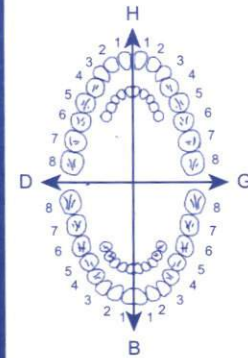
SOINS DENTAIRES	Dents Traitées	Nature des Soins	Coefficient															
				COEFFICIENT DES TRAVAUX														
				MONTANTS DES SOINS														
				DEBUT D'EXECUTION														
				FIN D'EXECUTION														
O.D.F PROTHESES DENTAIRES	DETERMINATION DU COEFFICIENT MASTICATOIRE																	
	<table border="1"> <tr> <td>H</td> <td></td> </tr> <tr> <td>25533412</td> <td>21433552</td> </tr> <tr> <td>00000000</td> <td>00000000</td> </tr> <tr> <td>D</td> <td>G</td> </tr> <tr> <td>00000000</td> <td>00000000</td> </tr> <tr> <td>35533411</td> <td>11433553</td> </tr> <tr> <td>B</td> <td></td> </tr> </table>		H		25533412	21433552	00000000	00000000	D	G	00000000	00000000	35533411	11433553	B			COEFFICIENT DES TRAVAUX
	H																	
	25533412	21433552																
	00000000	00000000																
	D	G																
	00000000	00000000																
	35533411	11433553																
	B																	
	(Création, remont, adjonction) Fonctionnel, Thérapeutique, nécessaire à la profession			MONTANTS DES SOINS														
				DATE DU DEVIS														
			DATE DE L'EXECUTION															

VISA ET CACHET DU PRATICIEN ATTESTANT LE DEVIS

VISA ET CACHET DU PRATICIEN ATTESTANT L'EXECUTION

DR. ALI OUARRAK

Spécialiste

Spécialiste de la faculté de médecine de Paris
CES. Endocrinologie et maladies métaboliques
Ex. Attaché du C.H.U. Amiens-France

الدكتور علي وراق
اختصاصي

16, rue Mouftakar abdelkader
(Ex ; Clémenceau) Casablanca
Tel : 0777-690-111 // 05-22-22-39-93

Consultations : 9h à 2h
Fermé : samedi & dimanche

Maladies des glandes-Goitre-tension
Cholestérol- Diabètes

Réf : 378

ICE : 002062102000082

N. Hazzaz Lahcen

13 NOV 2020

193,10 x 4

Insuline

Swigle Natr

85,00 x 5 Swigle Midr

Insuline lx 30

46,70

Swigle Sali

Zylor 100

Après
le
morceau
juni

34,60

Swigle Midr

Lasix

1/4 e Mat

1 j m 28

1 j m 28

1023,70

Dr ALI OUARRAK
ENDOCRINO - DIABETOLOGUE
16, Rue ABDELKADER MOUFTAKAR
Casablanca - Sidi Belyout

Traitement pour 3 Mois.
A NE PAS ARRÊTER SAUF
AVIS MEDICAL

.../... →

Actrapid®
100U/ml
Solution injectable
Flacon de 10ml
PPV : 193 DH 10



6 118001 120185

Actrapid®
100U/ml
Solution injectable
Flacon de 10ml
PPV : 193 DH 10



6 118001 120185

Actrapid®
100U/ml
Solution injectable
Flacon de 10ml
PPV : 193 DH 10



6 118001 120185

Actrapid®
100U/ml
Solution injectable
Flacon de 10ml
PPV : 193 DH 10



6 118001 120185

LOT 704.66

EXP 05 2022

PPV 85,00

Sothema

Trindade de FAMM/Exclusivo

LOT 704.66

EXP 05 2022

PPV 85,00

Sothema

LOT 201757

EXP 07 2024

PPV 46.70 DH

LOT : 201019
PER: 05 2024

LASILIX 40MG
20CP SEC

P.P.V : 34DH60



6 118000 060468

DR. ALI OUARRAK

Spécialiste

Spécialiste de la faculté de médecine de Paris
CES. Endocrinologie et maladies métaboliques
Ex. Attaché du C.H.U. Amiens-France

Maladies des glandes-Goitre-tension
Cholestérol- Diabètes

الدكتور علي ورق

اختصاصي

16, rue Mouftakar abdelkader
(Ex ; Clémenceau) Casablanca
Tel : 0777-690-111 // 05-22-22-39-93

Consultations : 9h à 2h

Fermé : samedi & dimanche

Réf :

378

ICE : 002062102000082

N. Hazzaz Lataf 10/Nov/2020
NFS.

une mine créature

HbA1c

glycémie

Catt. Mg⁺⁺ K⁺ Na⁺

HCO₃⁻ Cl⁻

Des minéraux =

Protéines.

Créatine



DR. ALI OUARRAK
ENDOCRINO - DIABÉTOLOGUE
16, Rue ABDELKADER MOUFTAKAR
Casablanca - Sidi Belhout

Casablanca le, 10-11-2020

FACTURE N° 000154891**Nom, Prénom du patient :** Mr Lahcen HAZZAZ**Date de l'examen :** 10-11-2020**Type d'examen :** Examen biologique**Demande N° :** 2011100125**Médecin demandeur :** Dr Ali OUARRAK**Récapitulatif des analyses**

CN	Analyse	Val	Clefs
9105	Forfait traitement échantillon sanguin	0	
9106	Forfait traitement autre échantillon	B0	B
0100	Acide urique	B30	B
0104	Calcium	B30	B
0105	Chlore	B30	B
0111	Créatinine	B30	B
0111	Créatinine	B30	B
0118	Glycémie	B30	B
0119	Hémoglobine glycosylée	B100	B
0126	Magnésium plasmatique	B60	B
0130	Protéines	B30	B
0131	Potassium	B30	B
0132	Réserve alcaline	B40	B
0133	Sodium	B30	B
0135	Urée	B30	B
0216	Numération formule	B80	B

Total des BHN : 580**Montant total en chiffre : 580DHS****Montant Total en lettres : cinq cent quatre-vingts dirham**

Opération bénéficiant de l'exonération à la TVA sans bénéfice du droit déduction
 conformément à l'article 91-VI-1° du Code Général des Impôts.



101, Boulevard Abdelmoumen, Casablanca - Maroc; Tel : +212(0)5 22 26 22 09; Fax : +212(0)5 22 26 22 09

E-mail : contact@liab.ma - site Web : www.liab.co.ma

IF : 404 9071 - CNSS : 8844103 - Patente : 34720627 - N° ICE : 001663876000025 - INPE Biologiste : 107159782

INPE laboratoire : 093060846

Banque : al barwa bank, Agence ABDELMOUMEN, R.I.B : 007 780 0002385000302818 20

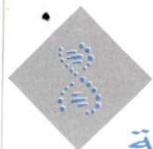

LIAB

المختبر الدولي للتحليلات الطبية

LABORATOIRE INTERNATIONAL D'ANALYSES BIOMEDICALES

Professeur Abdellah BENSLIMANE

Ex Professeur d'Immunologie à la Faculté de Médecine, Casablanca.

Ex Directeur de l'Institut Pasteur du Maroc.

Calcium : [*] (Sérum, plasma hépariné/ Colorimétrie/ARCHITECT ABBOTT)	100.09	mg/L	(88.00-100.00)	30-12-2019
	2.50	mmol/L	(2.20-2.50)	92.56
Acide Urique : [*] (Sérum, plasma hépariné/Enzymatique/ ARCHITECT ABBOTT)	61.45	mg/L	(35.00-72.00)	01-06-2020
	0.4	mmol/L	(0.2-0.4)	58.54

BIOCHIMIE URINAIRE

Diurèse des 24h Protéinurie : (Colorimétrie Architect -ABBOTT)	2.00	L/ 24h	(0.80-1.50)	16-10-2019
	90.27	mg/l	(10.00-140.00)	1.90
Protéinurie des 24h : (Turbidimétrie/Architect (ABBOTT))	180.54	mg / 24H	(<300.00)	
	0.18	g/24H	(<0.30)	
Créatinine urinaire (échantillon) (Cinétique/urine/ ARCHITECT ABBOTT)	702.18	mg/L		16-10-2019
	6.21	mmol/L		508.00
Créatinine urinaire des 24h	1 404.4	mg/24h	(950.0-2 490.0)	965.2

Demande validée biologiquement par : Prof. BENSLIMANE Abdellah



* Les examens rendus sous accréditation sont identifiés par le symbole [*]. Toute copie ou utilisation de cette référence ne peut être réalisée sans autorisation écrite du LIAB..

Horaires d'ouverture
Lundi au Vendredi : 7h30 - 18h30 / Samedi : 7h30 - 13h00

Adresse : Angle Bd Abdelmoumen, et Rue Arrachati, Casablanca Tél:05.22.42.39.55/60 Fax : 05.22.26.22.09

E-mail: contact@liab.ma - Site Web : www.liab.co.ma

IF : 40432071 - ICE : 001663876000025 - CNSS : 8844103 - Patente : 34720627 - INPE : 107159782

Prélèvement à domicile sur RDV

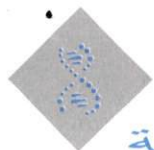

LIAB

المختبر الدولي للتحليلات الطبية

LABORATOIRE INTERNATIONAL D'ANALYSES BIOMEDICALES

Professeur Abdellah BENSLIMANE

Ex Professeur d'Immunologie à la Faculté de Médecine, Casablanca.

Ex Directeur de l'Institut Pasteur du Maroc.

Sodium (Na) : [*]

(Sérum, plasma hépariné /Potentiométrie/ARCHITECT ABBOTT)

141.17 mmol/L

23-07-2019
(136.00-145.00) 138.78 137.00

Magnésium plasmatique :

(Sérum, plasma hépariné/Colorimétrie/ ARCHITECT ABBOTT)

21.44 mg/l

(16.00-26.00)

0.881 mmol/L

(0.658-1.069)

Potassium (K) [*]

(Sérum - Potentiométrie - ARCHITECT ABBOTT)

4.80 mmol/L

(3.50-5.10)

4.91

Glycémie à jeun : [*]

(Sérum, Plasma EDTA ou Héparine - Enzymatique - ARCHITECT ABBOTT)

1.22 g/l

(0.83-1.10)

1.01 1.07

6.77 mmol/L

(4.61-6.11)

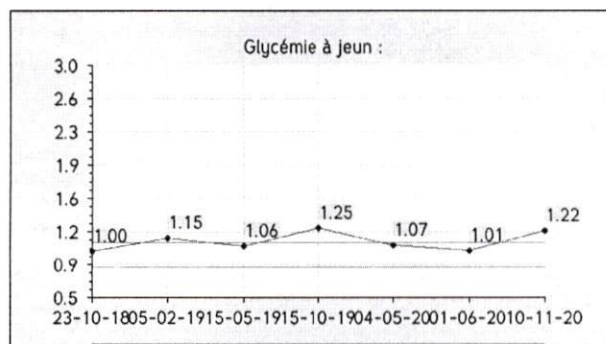

Selon les recommandations de l'HAS (France) et l'OMS une glycémie > à 1.26 g/l après un jeun de 8h est vérifié à 2 reprises, il est préconisé d'effectuer une glycémie post prandiale après une charge orale de 75g de glucose.

Créatinine : [*]

((Sérum, plasma hépariné et EDTA/ Cinétique au picrate alcalin/ARCHITECT ABBOTT)

16.41 mg/L

(7.20-12.50)

17.14

145.06 µmol/L

(63.65-110.50)

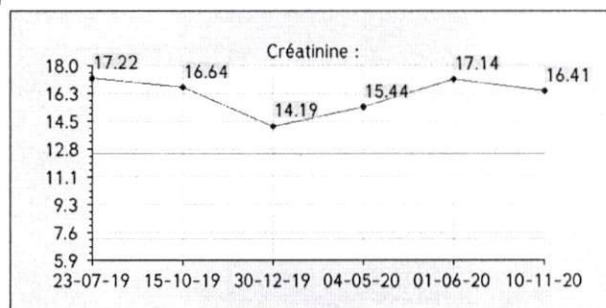

Chlore (Cl) : [*]

(Sérum ou plasma hépariné/Potentiométrie/Architect ABBOTT)

107.31 mmol/L

(96.00-107.00)

Horaires d'ouverture

Lundi au Vendredi : 7h30 - 18h30 / Samedi : 7h30 - 13h00

Adresse : Angle Bd Abdelmoumen, et Rue Arrachati, Casablanca Tél:05.22.42.39.55/60 Fax : 05.22.26.22.09

E-mail: contact@liab.ma - Site Web : www.liab.co.ma

IF : 40432071 - ICE : 001663876000025 - CNSS : 8844103 - Patente : 34720627 - INPE : 107159782

Prélèvement à domicile sur RDV



LIAB

المختبر الدولي للتحليلات الطبية

LABORATOIRE INTERNATIONAL D'ANALYSES BIOMEDICALES

Professeur Abdellah BENSLIMANE

Ex Professeur d'Immunologie à la Faculté de Médecine, Casablanca.

Ex Directeur de l'Institut Pasteur du Maroc.

BIOCHIMIE SANGUINE GÉNÉRALE ET SPÉCIALISÉE

15-10-2019

Hémoglobine glyquée :

6.20 %

(HPLC Adams ARKRAY/ADAMS lite)

6.30

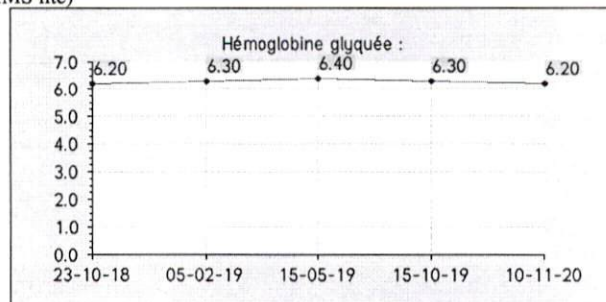

HbA1C % (NGSP)	Interprétation
4.0-6.0	* Zone normale
6.1-7.0	* Très bon équilibre chez un diabétique connu. * Risque d'hypoglycémie chez l'insulino dépendant
7.1-8.0	* Bon équilibre glycémique chez un diabétique. * Diagnostic sûr d'un diabète
>8.1	* Mauvais équilibre glycémique

Urée : [*]

(Sérum ou Plasma Héparine – Enzymatique – ARCHITECT
ABBOTT)

0.82 g/l

13.65 mmol/l

(0.18–0.55)

(3.00–9.16)

04-05-2020

0.66

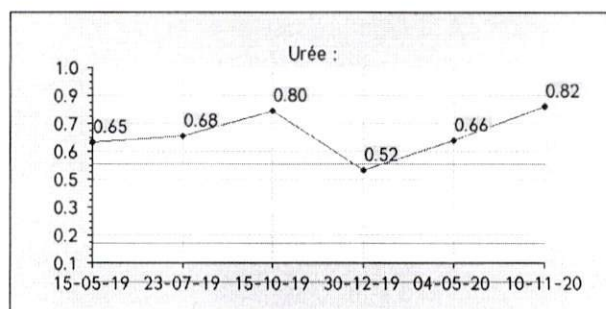

Bicarbonates :

(Sérum, plasma hépariné/ Enzymatique/ ARCHITECT
ABBOTT)

22.18 mmol/L

(23.00–31.00)

30-12-2019

25.69

Horaires d'ouverture

Lundi au Vendredi : 7h30 - 18h30 / Samedi : 7h30 - 13h00

Adresse : Angle Bd Abdelmoumen, et Rue Arrachati, Casablanca Tél:05.22.42.39.55/60 Fax : 05.22.26.22.09

E-mail: contact@liab.ma - Site Web : www.liab.co.ma

IF : 40432071 - ICE : 001663876000025 - CNSS : 8844103 - Patente : 34720627 - INPE : 107159782

Prélèvement à domicile sur RDV



LIAB

المختبر الدولي للتحليلات الطبية

LABORATOIRE INTERNATIONAL D'ANALYSES BIOMEDICALES

Professeur Abdellah BENSLIMANE

Ex Professeur d'Immunologie à la Faculté de Médecine, Casablanca.

Ex Directeur de l'Institut Pasteur du Maroc.

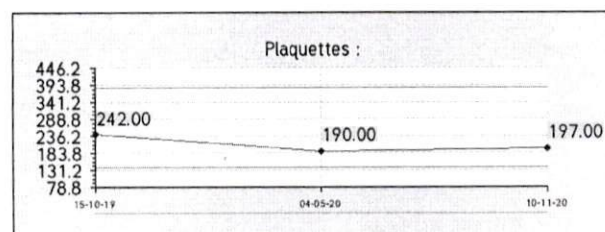
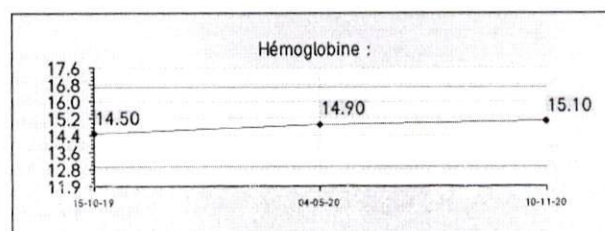
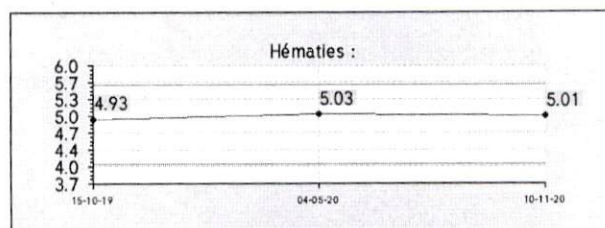
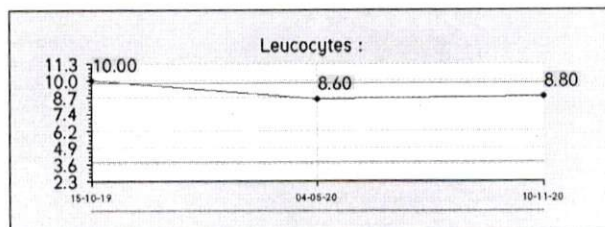

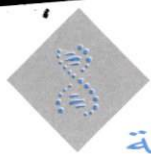

LIAB

المختبر الدولي للتحليلات الطبية

LABORATOIRE INTERNATIONAL D'ANALYSES BIOMEDICALES

Professeur Abdellah BENSLIMANE

Ex Professeur d'Immunologie à la Faculté de Médecine, Casablanca.
Ex Directeur de l'Institut Pasteur du Maroc.

Medecin Prescripteur : Dr Ali OUARRAK
Spécialité : Endocrinologie – Diabétologie
Adresse : 16 RUE ABDELKADER MOUFTAKAR
Correspondant :
Edition du : 11-11-2020 à 15:30

Dossier N° : 2011100125
MR LAHCEN HAZZAZ
Né(e) le : 14-02-1943
Prélevé : au labo le 10-11-2020
à 08:54

Analyses	Résultats	Intervalles de référence	Antériorités
----------	-----------	--------------------------	--------------

HEMATOCYTOLOGIE

HEMOGRAMME

(Sang total EDTA, DxH 600/dxH900, Beckman Coulter)

Numération globulaire (Impédance et absorbance)

Hématies :	5.01	10 ⁶ /μL
Hémoglobine :	15.1	g/dL
Hématocrite :	45.1	%
VGM :	90.0	fL
TCMH :	30.1	pg
CCMH :	33.4	g/dL
RDW :	14.4	%

Histogramme GR

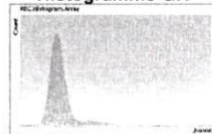

Histogramme GB



Intervalles de références
(4.08–5.60)
(12.9–16.7)
(37.9–48.5)
(83.1–97.3)
(27.8–33.9)
(32.3–36.1)
(0.0–14.0)

Antériorité : 04-05-2020
5.03
14.9
44.8
89.1
29.7
33.3
14.7

Formule leucocytaire (Cytométrie en flux)

Leucocytes :	8.8	10 ³ /μL
Neutrophiles :	45.70	%
Soit	4.000	10 ³ /μL
Lymphocytes :	40.10	%
Soit	3.500	10 ³ /μL
Monocytes :	8.40	%
Soit	0.700	10 ³ /μL
Eosinophiles :	5.10	%
Soit	0.500	10 ³ /μL
Basophiles :	0.70	%
Soit	0.100	10 ³ /μL

GB

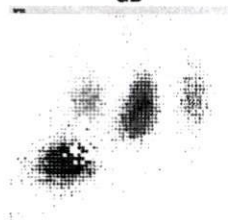

(3.8–9.8)
(40.00–73.00)
(1.580–5.930)
(25.00–40.00)
(1.070–4.100)
(4.00–10.00)
(0.230–0.710)
(0.80–6.00)
(0.030–0.500)
(0.30–1.80)
(0.000–0.090)

8.6
47.30
4.100
39.80
3.400
8.00
0.700
4.20
0.400
0.70
0.100

Numération plaquettaire (Impédance)

Plaquettes :	197	10 ³ /μL
VMP	8.1	fL

Histogramme Plt

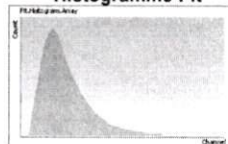

(140–385)
(7.6–11.2)

190
8.5

Page 1 sur 5

Horaires d'ouverture

Lundi au Vendredi : 7h30 - 18h30 / Samedi : 7h30 - 13h00

Adresse : Angle Bd Abdelmoumen, et Rue Arrachati, Casablanca Tél:05.22.42.39.55/60 Fax : 05.22.26.22.09

E-mail: contact@liab.ma - Site Web : www.liab.co.ma

IF : 40432071 - ICE : 001663876000025 - CNSS : 8844103 - Patente : 34720627 - INPE : 107159782

Prélèvement à domicile sur RDV



Possibilité de prise de RDV pour les prélèvements